

PROJETOS



SEINFRA

PREFEITURA DE
**SÃO GONÇALO
DO AMARANTE**

SECRETARIA DE INFRAESTRUTURA



Alexandre Lima Soares e Silva
 CPF: 035.471.743-09
 Engenheiro Fiscal - 57807 CE
 Sec. de Infraestrutura São Gonçalo do Amarante - CE

QUADRO DE ESQUADRIAS

| TIPO | MATERIAL |
|------|--------------------|
| P1 | PORTA DE MADEIRA |
| P2 | PORTA DE ALUMÍNIO |
| C1 | CORSOÇO |
| C2 | CORSOÇO |
| J1 | JANELA DE MADEIRA |
| J2 | JANELA DE ALUMÍNIO |
| GR | REDE METÁLICO |

QUADRO DE ESPECIFICAÇÕES

| PISO | PARQUES | TETO |
|--------------------------------------|---------|------|
| 01 GRANITINA POLIDA PISO INDUSTRIAL | | |
| 02 PISO CERÂMICO | | |
| 01 PAREDES | | |
| 01 PINTURA ACRILICA | | |
| 02 REVESTIMENTO CERÂMICO MEIA PAREDE | | |
| 01 TELHADO APARENTE | | |
| 02 FORRO DE PVC | | |

OBSERVAÇÕES:

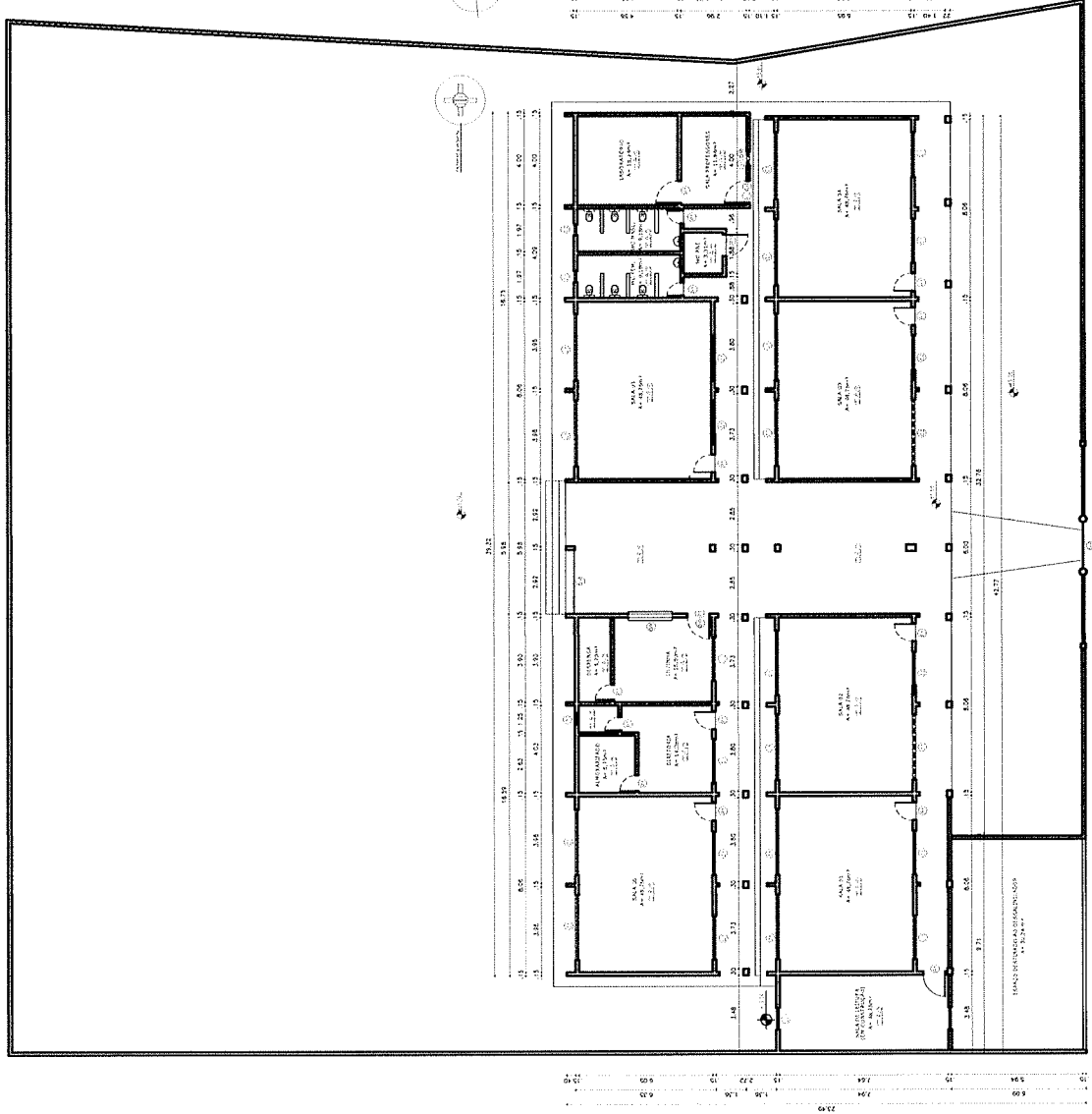

PLANTA BAIXA EXISTENTE
 ESC.: 1/250
 01

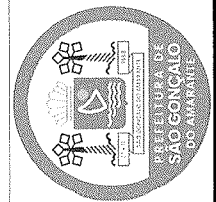

PROJETO ARQUITETÔNICO REFORMA E AMPLIAÇÃO

CONTEÚDO: PLANTA BAIXA EXISTENTE - LEVANTAMENTO

DATA: 26/04/2021

DESENHO: Arqtº. Hyasmin Moraes/ Arqtº. Juan Marques

OBRA: E.E.F. DEPUTADO LEORNE BELÉM

PROPRIETÁRIO(A): PREFEITURA MUNICIPAL DE SGA - SEDUC

ENDEREÇO: ACENDE CANDEIA, SÃO GONÇALO DO AMARANTE - CE

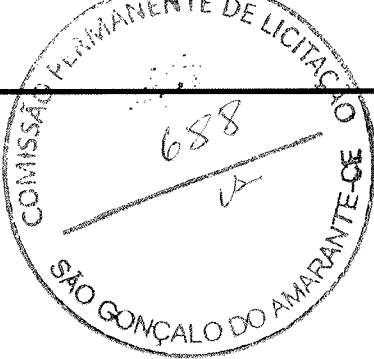

Alexandre Lins Soares e Silva
CPF 035.471.743-09
Engenheiro Fiscal - 57802/CE
Sec de Infraestrutura São Gonçalo do Amarante - CE

PLANTA DEMOLIR/CONSTRUIR

ESC.: 1/250

01

CONTEÚDO: PLANTA DEMOLIR / CONSTRUIR
DATA: 26/04/2021
DESENHO: Arqtº. Hyasmin Moraes/ Arqtº. Juan Marques

OBRA: E.EF. DEPUTADO LEORNE BELÉM
PROPRIETÁRIO(A): PREFEITURA MUNICIPAL DE SGA - SEDUC
ENDEREÇO: ACENDE CANDEIA, SÃO GONÇALO DO AMARANTE - CE



LEGENDA

| | |
|-----------|--------------------|
| --- | PAREDE EXISTENTE |
| - - - - - | PAREDE A DEMOLIR |
| --- | PAREDE A CONSTRUIR |

OBSERVAÇÕES :

- AS PORTAS DE TODAS AS SALAS DE AULA SERÃO SUBSTITUÍDAS POR PORTAS DE ALUMÍNIO BRANCO COM VISOR DE VIDRO;
- O PISO DE TODAS AS SALAS, ATUALMENTE DE CERÂMICA, SERÃO SUBSTITUÍDOS POR PISO INDUSTRIAL;
- OS COBOGÓS EXISTENTES EM TODAS AS SALAS DE AULA SERÃO SUBSTITUÍDOS PELO MODELO DIAMANTE;
- AS PAREDES TERÃO REVESTIMENTO CERÂMICO 10x10cm EM MEIA-PAREDE A 1.10m DO PISO ACABADO.

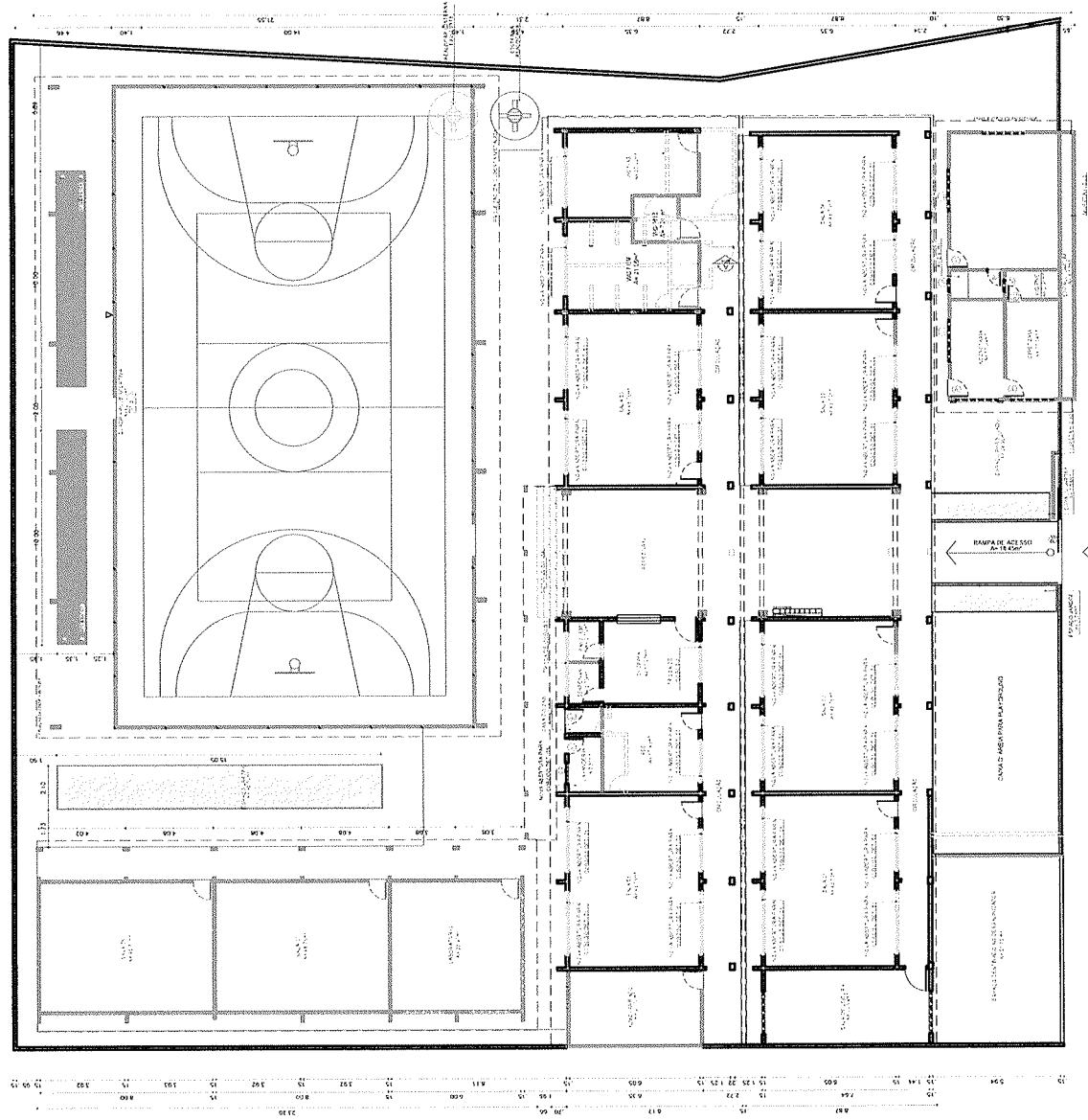

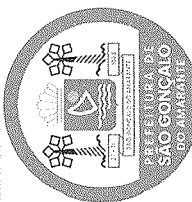

OBRA: E.E.F. DEPUTADO LEORNE BELÉM
 PROPRIETÁRIO(A): PREFEITURA MUNICIPAL DE SGA - SEDUC
 ENDEREÇO: ACENDE CANDEIA, SÃO GONÇALO DO AMARANTE - CE

PROJETO ARQUITETÔNICO REFORMA E AMPLIAÇÃO

CONTEÚDO: PLANTA DE LAYOUT
 DATA: 26/04/2021
 DESENHO: Arqº. Hyasmin Moraes/ Arqº. Juan Marques

FOLHA
03 / 21

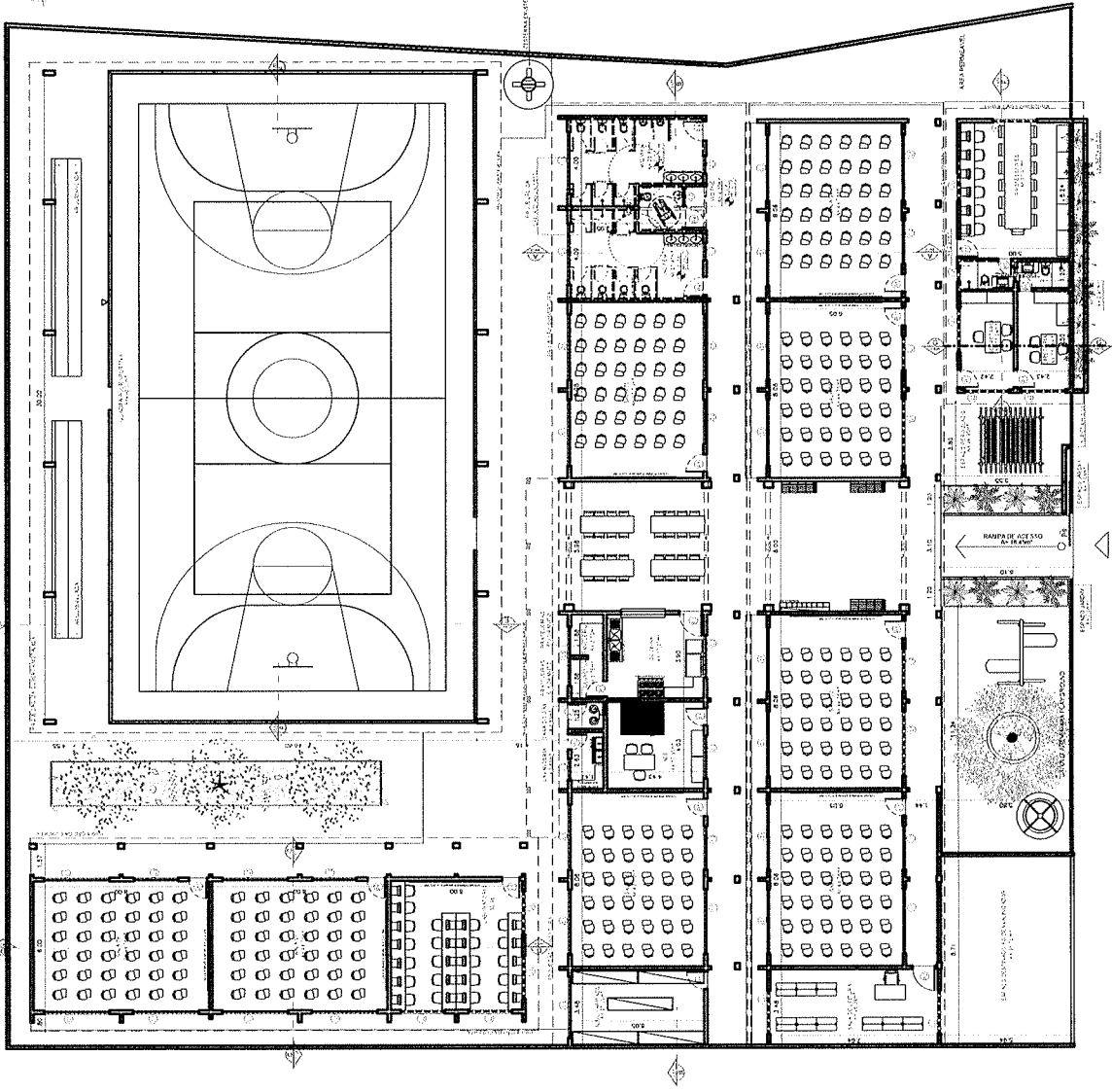

| LEGENDA | QUADRO DE VEGETAÇÃO | QUANT. |
|---------|---------------------|--------|
| | Verbena Clavada | 12 |
| | Escada de São Jorge | 8 |
| | Ilex emetalis | 1 |
| | Plumbago | 2 |
| | Coleus | 1 |

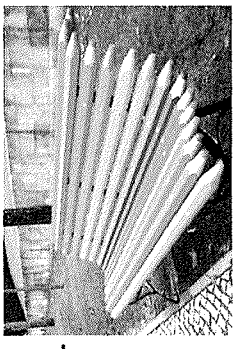

Modelo Ref.
 Banco lápis de cor

| LEGENDA | QUADRO DE VEGETAÇÃO | QUANT. |
|---------|---------------------|--------|
| | Banco de madeira | 5 |
| | Banco de plástico | 1 |
| | Banco de metal | 1 |
| | Banco de concreto | 1 |

PLANTA DE LAYOUT
 ESC.: 1/250
 01



Alexandre Lima Soares e Silva
 CPF: 035.471.743-09
 Engenheiro Fiscal - S7802 CE
 SCS de Infraestrutura São Gonçalo do Amarante - CE

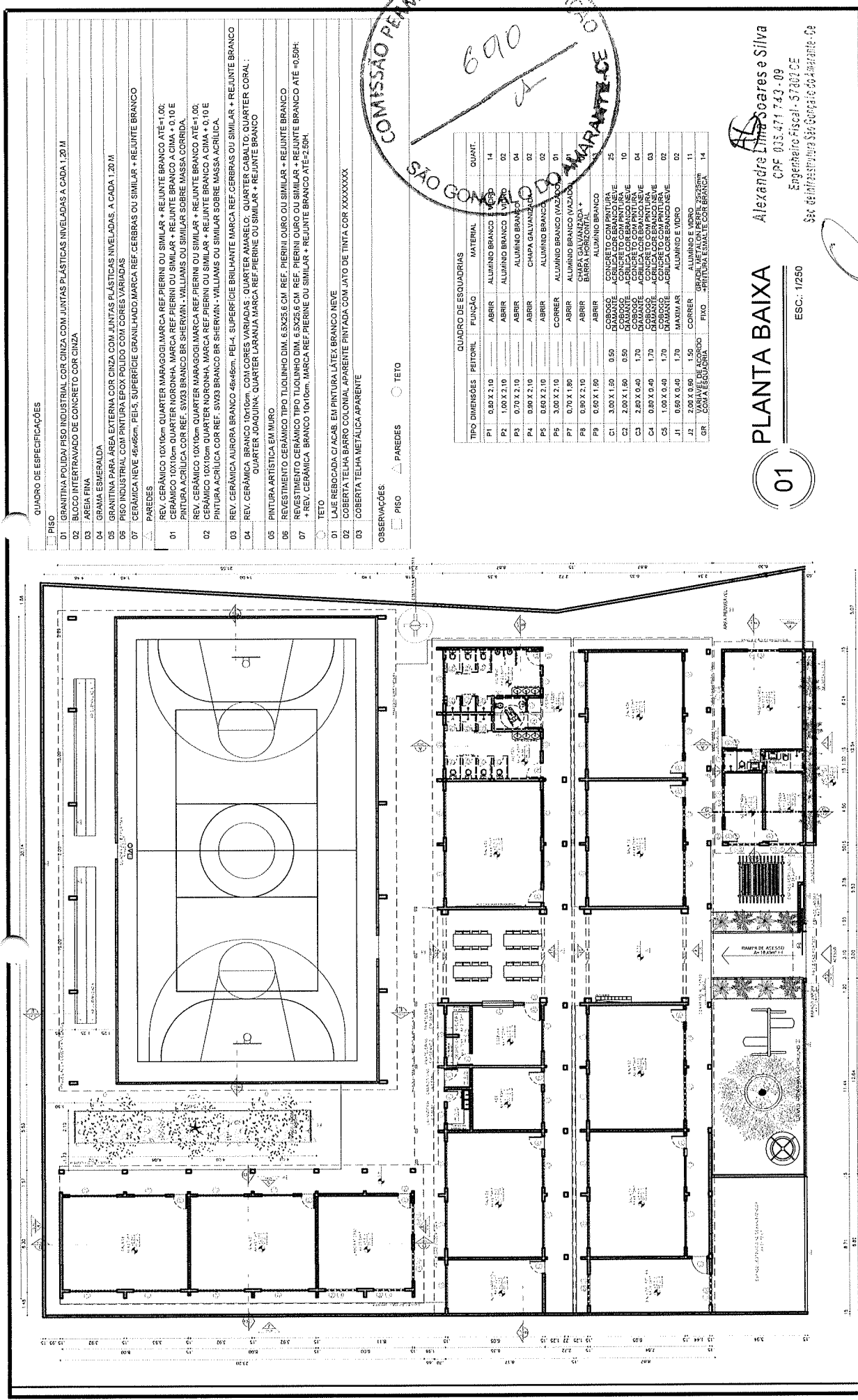

QUADRO DE ESPECIFICAÇÕES

- PISO
- 01 GRANITINA POLIDA/ PISO INDUSTRIAL COR CINZA COM JUNTAS PLÁSTICAS NIVELADAS A CADA 1,20 M
- 02 BLOCO INTERTRAVADO DE CONCRETO COR CINZA
- 03 ÁREA FINA
- 04 GRAMA ESMERALDA
- 05 GRANITINA PARA ÁREA EXTERNA COR CINZA COM JUNTAS PLÁSTICAS NIVELADAS, A CADA 1,20 M
- 06 PISO INDUSTRIAL COM PINTURA EPOXI POLIDO COM CORES VARIADAS
- 07 CERÂMICA NEVE 48x48cm, PEI-5, SUPERFÍCIE GRANULADA/MARCA REF. CERBRAS OU SIMILAR + REJUNTE BRANCO
- ▲ PAREDES
- 01 REV. CERÂMICO 10x10cm QUARTER MARACOJI/MARCA REF. PIERINI OU SIMILAR + REJUNTE BRANCO ATÉ=1,00
- 02 REV. CERÂMICO 10x10cm QUARTER MARACOJI/MARCA REF. PIERINI OU SIMILAR + REJUNTE BRANCO A CIMA + 0,10 E PINTURA ACRILICA COR REF. 3023 BRANCO BR. SHERWIN-WILLIAMS OU SIMILAR SOBRE MASSA CORRIDA.
- 03 REV. CERÂMICO 10x10cm QUARTER MARACOJI/MARCA REF. PIERINI OU SIMILAR + REJUNTE BRANCO ATÉ=1,00
- 04 CERÂMICO 10x10cm QUARTER NOROONNA/MARCA REF. PIERINI OU SIMILAR + REJUNTE BRANCO ATÉ=1,00 E PINTURA ACRILICA COR REF. 3023 BRANCO BR. SHERWIN-WILLIAMS OU SIMILAR SOBRE MASSA ACRILICA.
- 05 REV. CERÂMICA AURORA BRANCO 10x10cm COM CORES VARIADAS. QUARTER AMARELO. QUARTER CARALTO. QUARTER CORAL. QUARTER JOAQUINA. QUARTER LARANJA/MARCA REF. PIERINE OU SIMILAR + REJUNTE BRANCO
- 06 PINTURA ARTÍSTICA EM MURO
- 07 REVESTIMENTO CERÂMICO TIPO TULINGHO DIM. 6,5X25,6 CM. REF. PIERINI OURO OU SIMILAR + REJUNTE BRANCO
- 08 REVESTIMENTO CERÂMICO TIPO TULINGHO DIM. 6,5X25,6 CM. REF. PIERINI OURO OU SIMILAR + REJUNTE BRANCO ATÉ =0,50H.
- 09 REV. CERÂMICA BRANCO 10x10cm, MARCA REF. PIERINI OU SIMILAR + REJUNTE BRANCO ATÉ=2,50M.
- TETO
- 01 LAJE REBOCADA/ACAB. EM PINTURA LÁTEX BRANCO NEVE
- 02 COBERTA TELHA BARRO COLONIAL, APARENTE PINTADA COM JATO DE TINTA COR XXXXXXXX
- 03 COBERTA TELHA METÁLICA APARENTE

OBSERVAÇÕES:

- PISO ▲ PAREDES ○ TETO



| TIPO | DIMENSÕES | FEITORIL | FUNÇÃO | MATERIAL | QUANT. |
|------|------------------------------------|----------|----------|--|--------|
| P1 | 0,80 X 2,10 | | ABRIR | ALUMÍNIO BRANCO | 14 |
| P2 | 1,00 X 2,10 | | ABRIR | ALUMÍNIO BRANCO | 02 |
| P3 | 0,70 X 2,10 | | ABRIR | ALUMÍNIO BRANCO | 04 |
| P4 | 0,90 X 2,10 | | ABRIR | CHAPA GALVANIZADA | 02 |
| P5 | 0,60 X 2,10 | | ABRIR | ALUMÍNIO BRANCO | 01 |
| P6 | 3,00 X 2,10 | | CORRER | ALUMÍNIO BRANCO (VAZADO) | 02 |
| P7 | 0,70 X 1,80 | | ABRIR | ALUMÍNIO BRANCO (VAZADO) | 01 |
| P8 | 0,90 X 2,10 | | ABRIR | CHAPA GALVANIZADA + BARRA HORIZONTAL | 01 |
| P9 | 0,60 X 1,90 | | ABRIR | ALUMÍNIO BRANCO | 02 |
| C1 | 3,00 X 1,50 | 0,50 | COBERTO | CONCRETO COM PINTURA | 25 |
| C2 | 2,00 X 1,50 | 0,50 | COBERTO | CONCRETO COM PINTURA | 10 |
| C3 | 2,80 X 0,40 | 1,70 | COBERTO | ACRILICA COR BRANCO NEVE | 04 |
| C4 | 0,80 X 0,40 | 1,70 | DIAMANTE | ACRILICA COR BRANCO NEVE | 03 |
| C5 | 1,00 X 0,40 | 1,70 | DIAMANTE | ACRILICA COR BRANCO NEVE | 02 |
| J1 | 0,60 X 0,40 | 1,70 | MAXIMAR | ALUMÍNIO E VIDRO | 02 |
| J2 | 2,00 X 0,90 | 1,50 | CORRER | ALUMÍNIO E VIDRO | 11 |
| V1 | VARIÁVEL DE ACORDO COM A ESQUADRIA | | FIXO | GRUPO METALON PERFIL 35X50MM COM A ESQUADRIA | 14 |
| SIT | | | | | |

PLANTA BAIXA

01

Alexandre Lima Soares e Silva
 CPF: 035.471.743-09
 Engenheiro Fiscal - 57802/CE
 Set. de Infraestrutura São Gonçalo do Amarante - Ce

ESC.: 1/250

PROJETO ARQUITETÔNICO REFORMA E AMPLIAÇÃO

CONTEÚDO: PLANTA BAIXA PROPOSTA

DATA: 26/04/2021

DESENHO: Arqtº. Hyasmin Moraes/ Arqtº. Juan Marques

OBRA: E.E.F. DEPUTADO LEORNE BELÉM

PROPRIETÁRIO(A): PREFEITURA MUNICIPAL DE SGA - SEDUC

ENDEREÇO: ACENDE CANDEIA, SÃO GONÇALO DO AMARANTE - CE





Alexandre Lima Soares e Silva
 CPF 035.471.743-09
 Engenheiro Fiscal - 57802-CE
 Sec. de Infraestrutura São Gonçalo do Amarante - CE



PLANTA DE COBERTA

01

ESC.: 1/250

| QUADRO DE PISOS | | ÁREAS |
|-----------------|--|----------------------|
| 01 | GRANITINA POLIDA COR CINZA COM JUNTAS PLÁSTICAS NIVELADAS, A CADA 1,20 M | 344,65m ² |
| 02 | BLOCO INTERTRAVADO DE CONCRETO COR CINZA | 185,69m ² |
| 03 | AREIA FINA | 123,00m ² |
| 04 | GRAMA ESMERALDA | 44,16m ² |
| 05 | GRANITINA PARA ÁREA EXTERNA COR CINZA COM JUNTAS PLÁSTICAS NIVELADAS, A CADA 1,20 M | 238,52m ² |
| 06 | PISO INDUSTRIAL COM PINTURA EPOX POLIDO COM CORES VARIADAS | 490,05m ² |
| 07 | CERÂMICA NIEVE 48x68cm, PELS, SUPERFÍCIE GRANULADO, MARCA REF. CERBRAS OU SIMILAR + REJUNTE BRANCO | 80,55m ² |

- QUADRO DE PRADELEIRA - PT**
- GRANITO BRANCO ITAÚNAS - espessura 2 cm - 1,88X0,40 (X4)- DESPENSA *
 - GRANITO BRANCO ITAÚNAS - espessura 2 cm - 1,88X0,40 (X3)- PANELEIRO *
 - GRANITO BRANCO ITAÚNAS - espessura 2 cm - 1,07X0,40 (X3)- PANELEIRO *
 - GRANITO BRANCO ITAÚNAS - espessura 2 cm - 1,47X0,40 (X3)- LANANDERIA *
 - GRANITO BRANCO ITAÚNAS - espessura 2 cm - 0,70X0,40 (X3)- LANANDERIA *

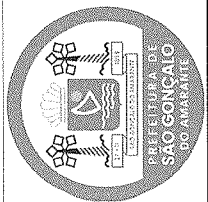
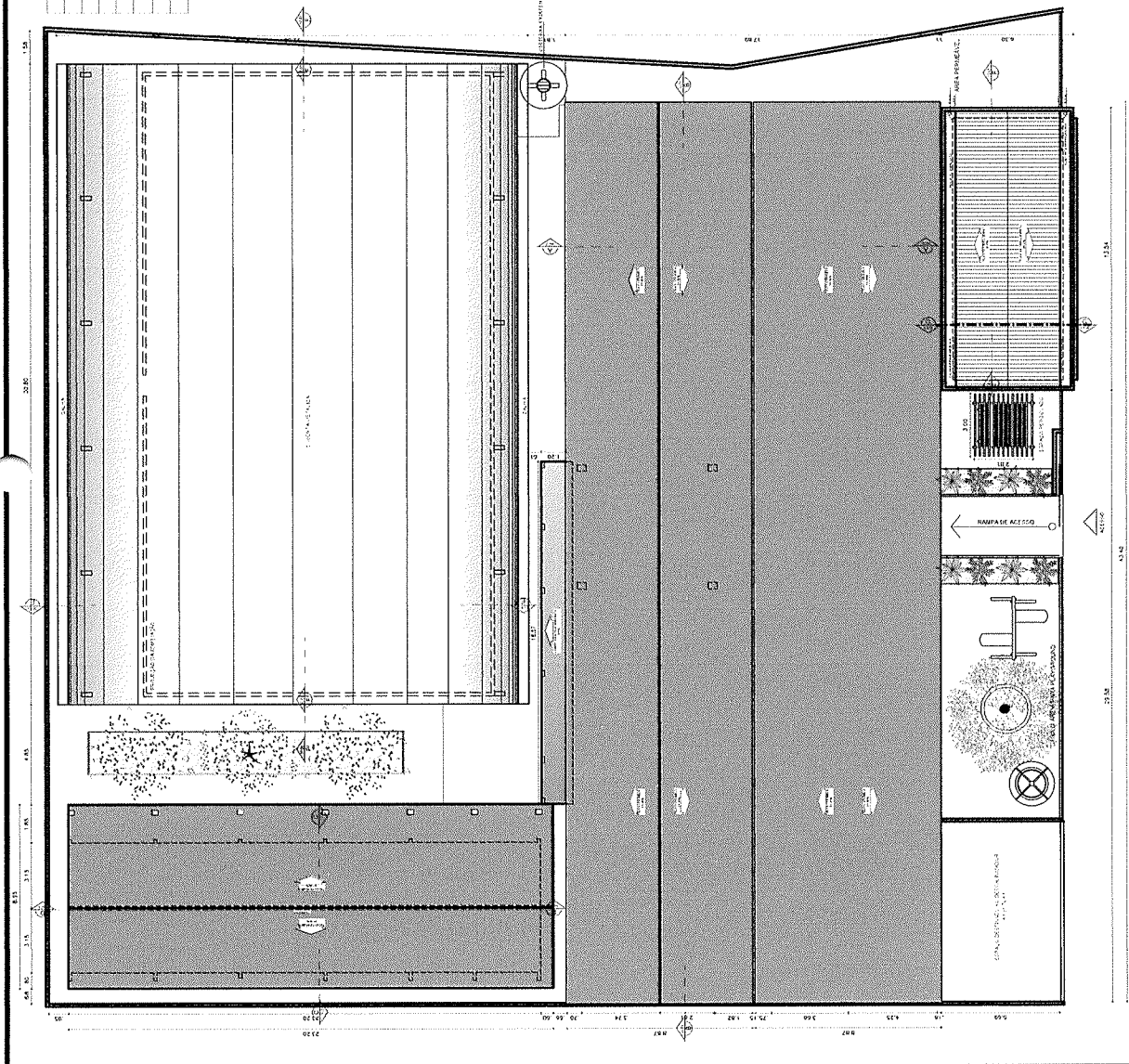

PROJETO ARQUITETÔNICO REFORMA E AMPLIAÇÃO

CONTEÚDO: PLANTA DE COBERTA

DATA: 26/04/2021

DESENHO: Arqº. Hyasmin Moraes/ Arqº. Juan Marques

OBRA: E.E.F. DEPUTADO LEORNE BELÉM

PROPRIETÁRIO(A): PREFEITURA MUNICIPAL DE SGA - SEDUC

ENDEREÇO: ACENDE CANDEIA, SÃO GONÇALO DO AMARANTE - CE

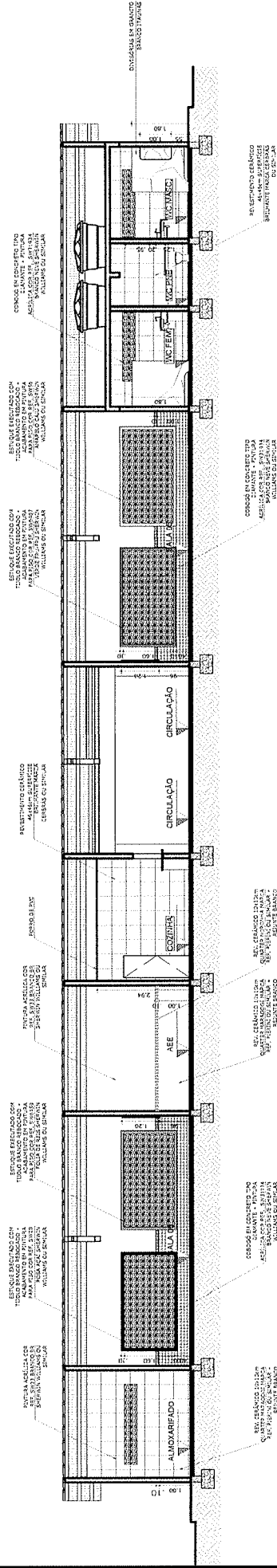

CORTE BB
 ESC.: 1/125

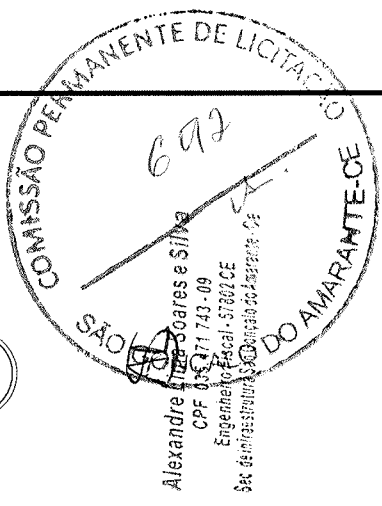

CORTE AA
 ESC.: 1/125

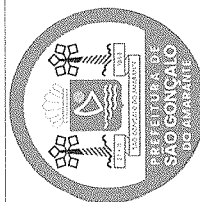
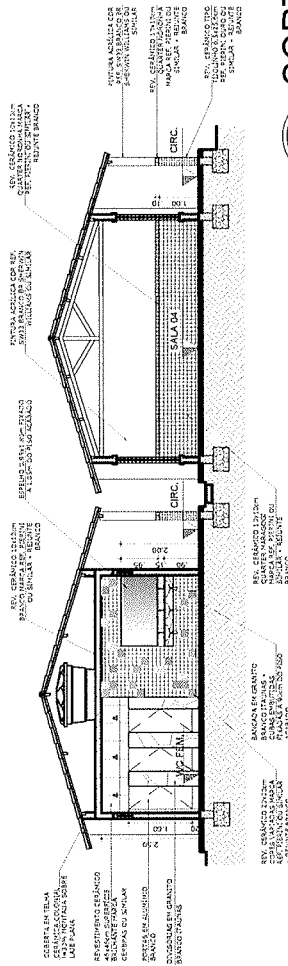

PROJETO ARQUITETÔNICO REFORMA E AMPLIAÇÃO

OBRA: E.E.F. DEPUTADO LEORNE BELÉM
 PROPRIETÁRIO(A): PREFEITURA MUNICIPAL DE SGA - SEDUC
 ENDEREÇO: ACENDE CANDEIA, SÃO GONÇALO DO AMARANTE - CE

CONTEÚDO: CORTES GERAIS AA E BB
 DATA: 26/04/2021
 DESENHO: Arqtº Hyasmin Moraes/ Arqtº Juan Marques

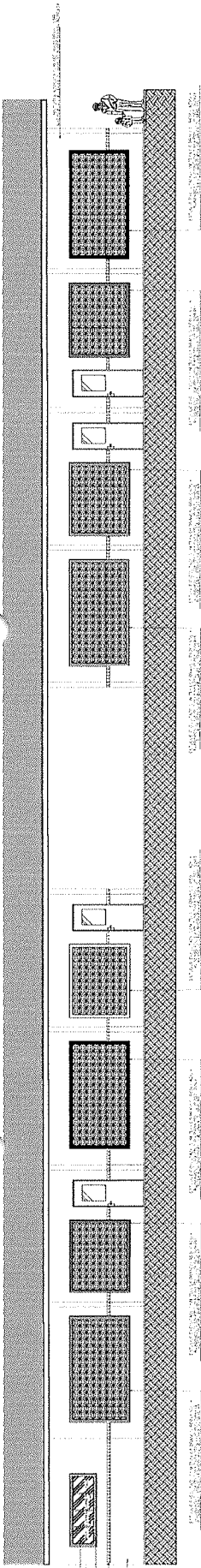

FACHADA 9

01

ESC.: 1/125

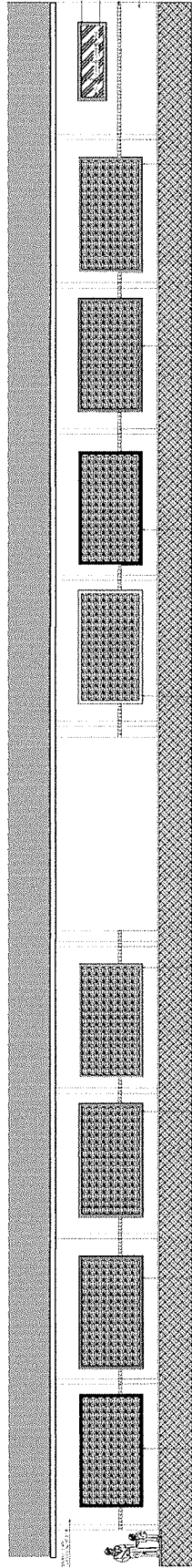

FACHADA 10

02

ESC.: 1/125

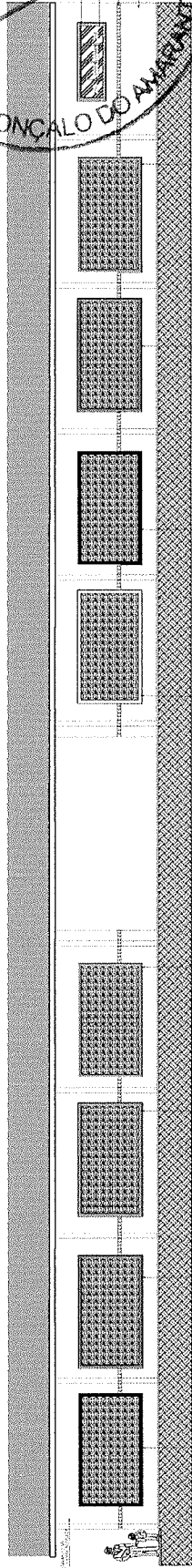
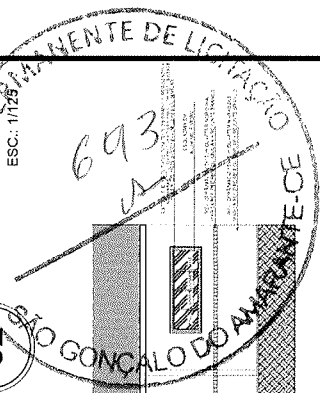

FACHADA 11

03

ESC.: 1/125

Alexandre Lima Moraes e Silva
 CPF: 035.471.743-09
 Engenheiro Fiscal - 57892/CE
 Rua. de Inzeastiladora São Gonçalo, 424 - 40929-143

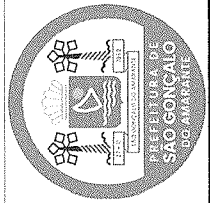

PROJETO ARQUITETÔNICO REFORMA E AMPLIAÇÃO

OBRA: E.E.F. DEPUTADO LEORNE BELÉM
 PROPRIETÁRIO(A): PREFEITURA MUNICIPAL DE SGA - SEDUC
 ENDEREÇO: ACENDE CANDEIA, SÃO GONÇALO DO AMARANTE - CE

CONTEÚDO: FACHADAS GERAIS
 DATA: 26/04/2021
 DESENHO: Arqtº. Hyasmin Moraes/ Arqtº. Juan Marques

FOLHA

07 / 21

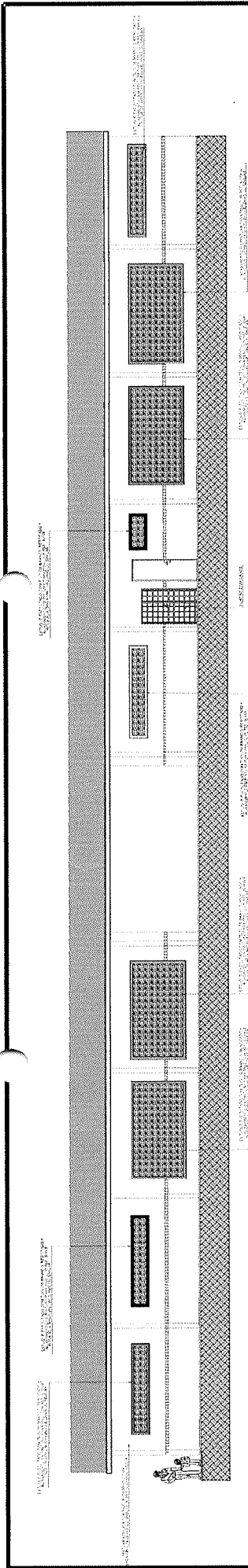

FACHADA 12
ESC.: 1/125

01

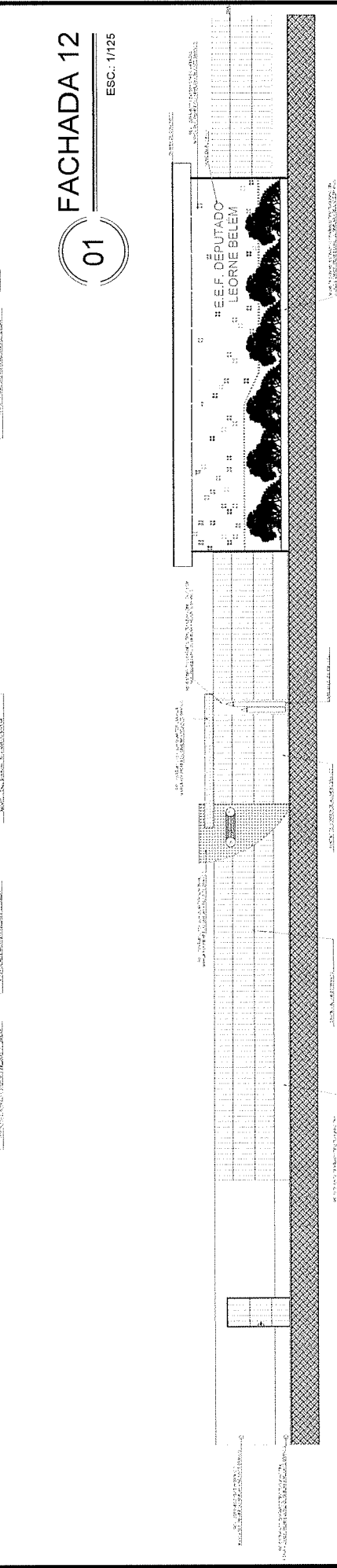

FACHADA 13

02

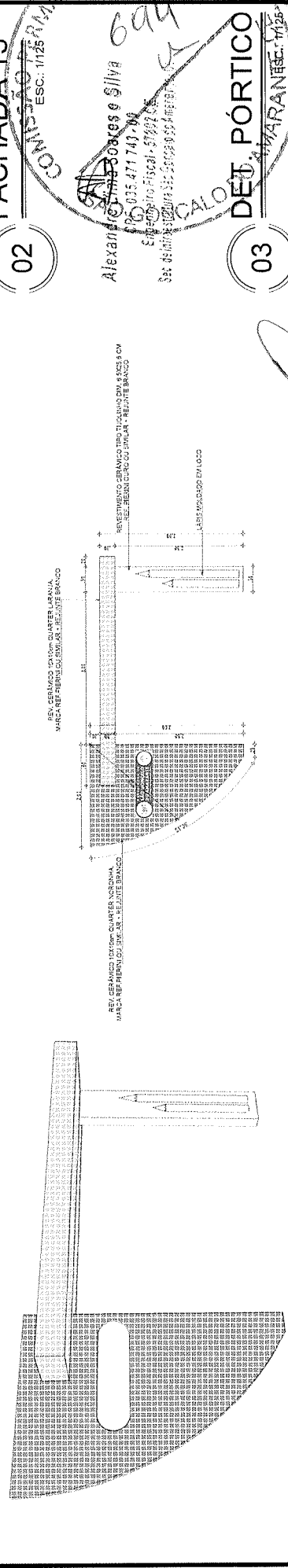

DET. PÓRTICO

03

COMISSÃO PERMANENTE DE LICITAÇÃO
ESC.: 1/125
ALEXANDRE MORAES E SILVA
CNPJ: 035.471.743-00
E-mail: alex@amarceniorc.com.br
Site: www.amarceniorc.com.br
DEP. AMARANTE

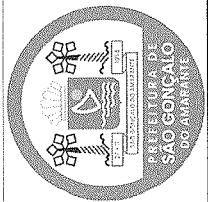

PROJETO ARQUITETÔNICO REFORMA E AMPLIAÇÃO

OBRA: E.F. DEPUTADO LEORNE BELÉM
PROPRIETÁRIO(A): PREFEITURA MUNICIPAL DE SGA - SEDUC
ENDEREÇO: ACENDE CANDEIA, SÃO GONÇALO DO AMARANTE - CE

CONTEÚDO: FACHADAS GERAIS / PÓRTICO
DATA: 26/04/2021
DESENHO: Arqtº. Hyasmin Moraes/ Arqtº. Juan Marques

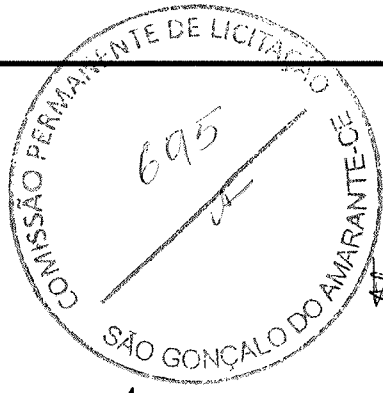

Alexandre Lima Soares e Silva
CPF 035.471.743-09
Engenheiro Fiscal - 57882 CE
Sec de Infraestrutura São Gonçalo do Amarante - CE

PLANTA BAIXA DA QUADRA

ESC.: 1/100

FOLHA

09 / 21

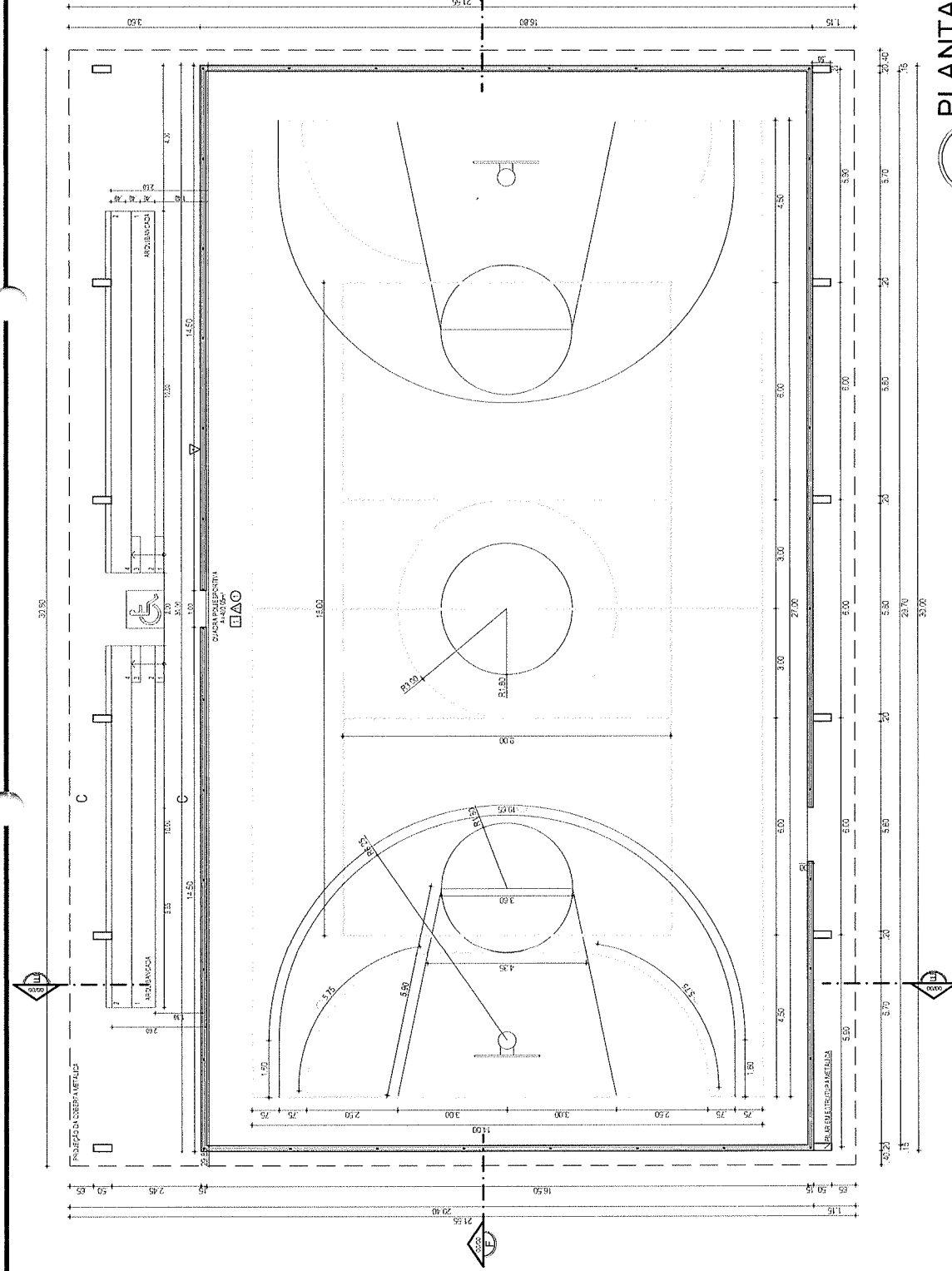

01

PROJETO ARQUITETÔNICO REFORMA E AMPLIAÇÃO

CONTEÚDO: PLANTA BAIXA DA QUADRA
DATA: 26/04/2021
DESENHO: Arqtº Hyasmin Moraes/ Arqtº Juan Marques

OBRA: E.E.F. DEPUTADO LEORNE BELÉM
PROPRIETÁRIO(A): PREFEITURA MUNICIPAL DE SGA - SEDUC
ENDEREÇO: ACENDE CANDEIA, SÃO GONÇALO DO AMARANTE - CE



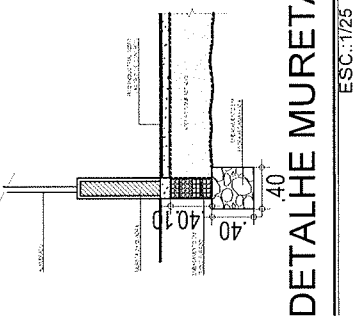
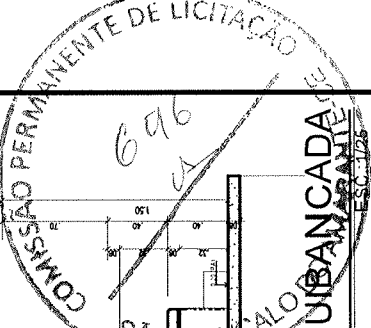

03 DETALHE MURETA ESC.: 1/125

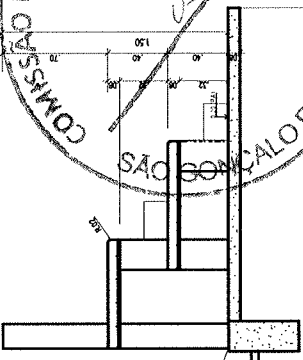

04 DETALHE ARQUIBANCADA ESC.: 1/25

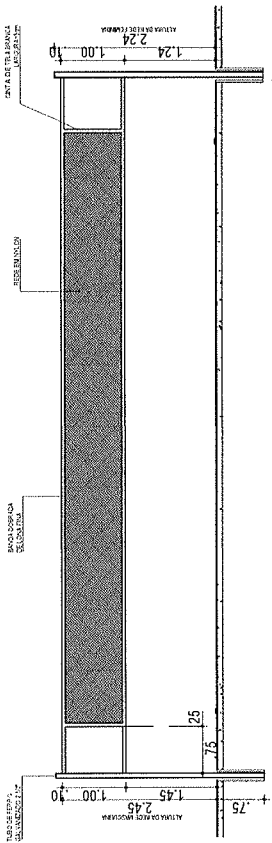

05 DETALHE REDE ESC.: 1/750

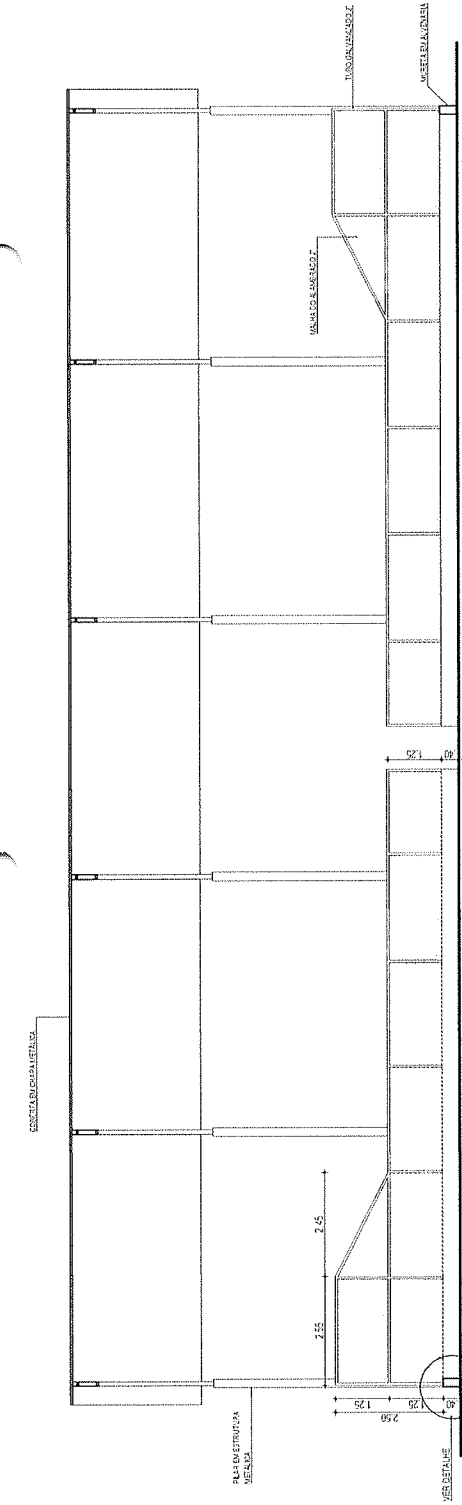

01 CORTE FF ESC.: 1/100

Alexandre Lima Soares e Silva
CPF: 035.471.743-09
Engenheiro Fiscal - 57992/CE
Soc. de Engenharia e Arquitetura - 02

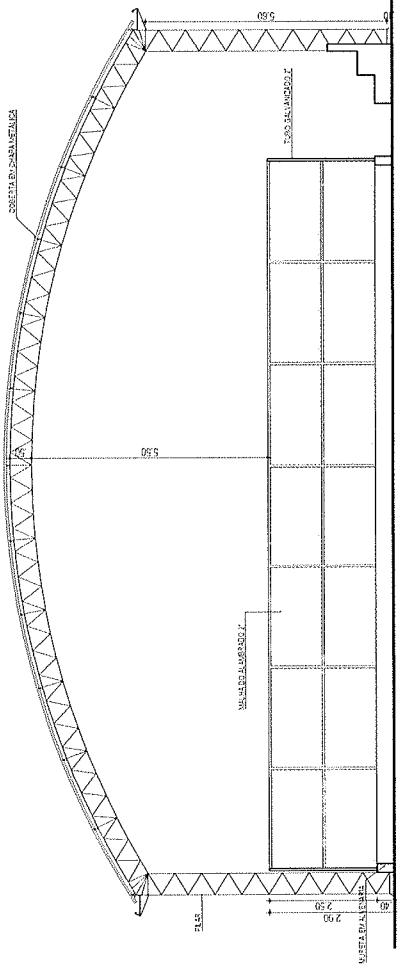

02 CORTE EE ESC.: 1/100

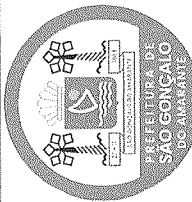

PROJETO ARQUITETÔNICO REFORMA E AMPLIAÇÃO

OBRA: E.F. DEPUTADO LEORNE BELÉM
PROPRIETÁRIO(A): PREFEITURA MUNICIPAL DE SGA - SEDUC
ENDEREÇO: ACENDE CANDEIA, SÃO GONÇALO DO AMARANTE - CE

CONTEÚDO:
CORTES E DETALHES DA QUADRA
DATA: 26/04/2021
DESENHO:
Arqtº. Hyasmin Moraes / Arqtº. Juan Marques



PROJETO ARQUITETÔNICO REFORMA E AMPLIAÇÃO

CONTEÚDO: **DETALHES PERGOLADOS 1 E 2**
DATA: **26/04/2021**
DESENHO: **Arqtº. Hyasmin Moraes/ Arqtº. Juan Marques**

OBRA: **E.F. DEPUTADO LEORNE BELÉM**
PROPRIETÁRIO(A): **PREFEITURA MUNICIPAL DE SGA - SEDUC**
ENDEREÇO: **ACENDE CANDEIA, SÃO GONÇALO DO AMARANTE - CE**



DET. PERGOLADO 2
ESC.: 1/50

DET. PERGOLADO 1
ESC.: 1/50

Alexandre Soares e Silva
CPF: 035.471.743-09
Engenheiro Fiscal - 57602 CE
R. de Moraes Soares 336 - Centro - São Gonçalo do Amarante - CE

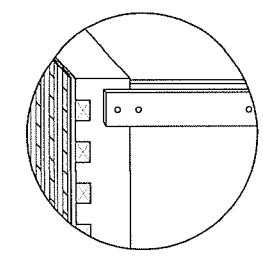

PERGOLADO EM MASSARANDUBA ENVERNIZADA COM COBERTA EM POLICARBONATO ALVEOLAR TRANSLUCÍDICO AZUL I=5%

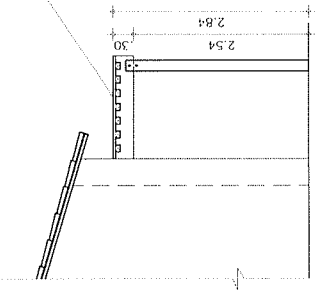

PERGOLADO EM MASSARANDUBA ENVERNIZADA COM COBERTA EM POLICARBONATO ALVEOLAR TRANSLUCÍDICO AZUL I=5%

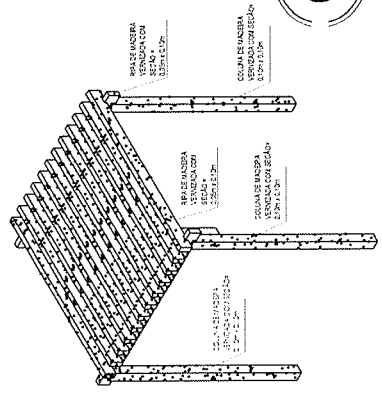
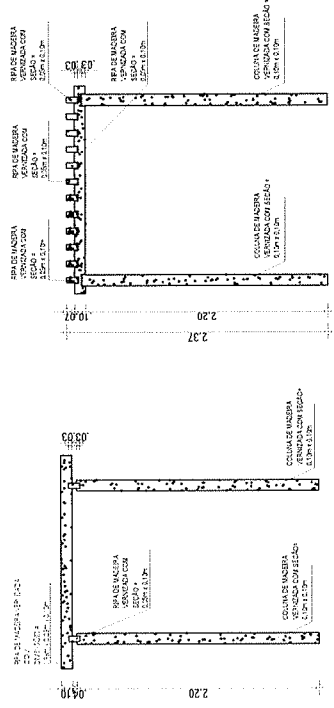
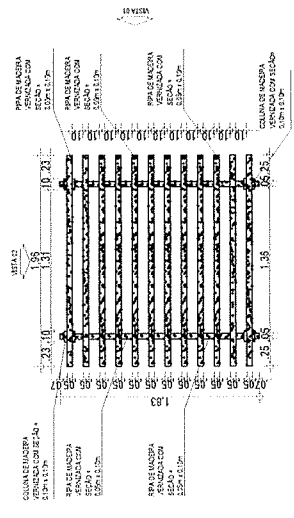
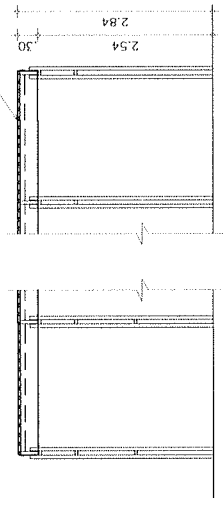

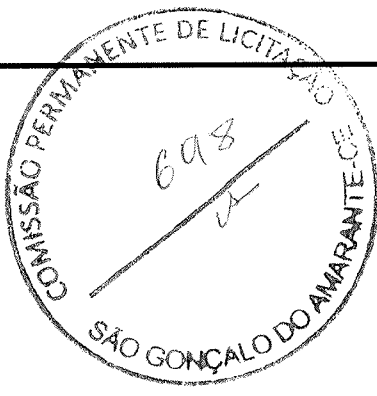

Alexandre Moraes e Silva
CPF 035.471.743-09
Engenheiro Fiscal - 57802 CF
Sec de Infraestrutura São Gonçalo do Amarante - CE

01 PLANTA BAIXA BLOCO 1

ESC.:1/75

02 PLANTA DE COBERTA BLOCO 1

ESC.:1/75

FOLHA
12 / 21

PROJETO ARQUITETÔNICO REFORMA E AMPLIAÇÃO

CONTEÚDO:
PLANTA BAIXA E PLANTA DE COBERTA BLOCO 1
DATA: 26/04/2021
DESENHO:
Arqtº Hyasmin Moraes/ Arqtº Juan Marques

OBRA: E.F. DEPUTADO LEORNE BELÉM
PROPRIETÁRIO(A): PREFEITURA MUNICIPAL DE SGA - SEDUC
ENDEREÇO: ACENDE CANDEIA, SÃO GONÇALO DO AMARANTE - CE

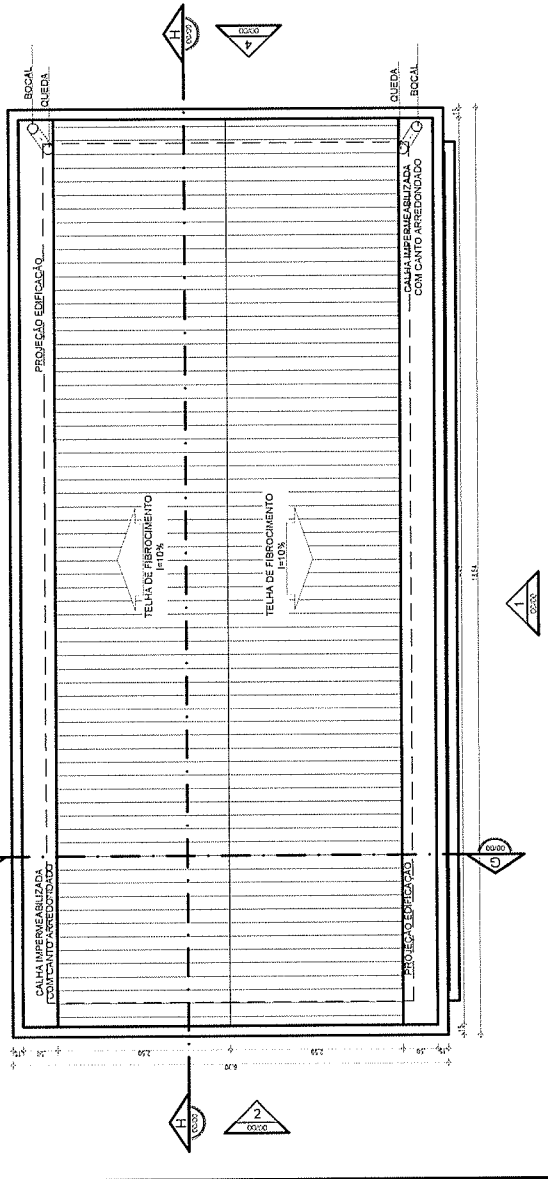
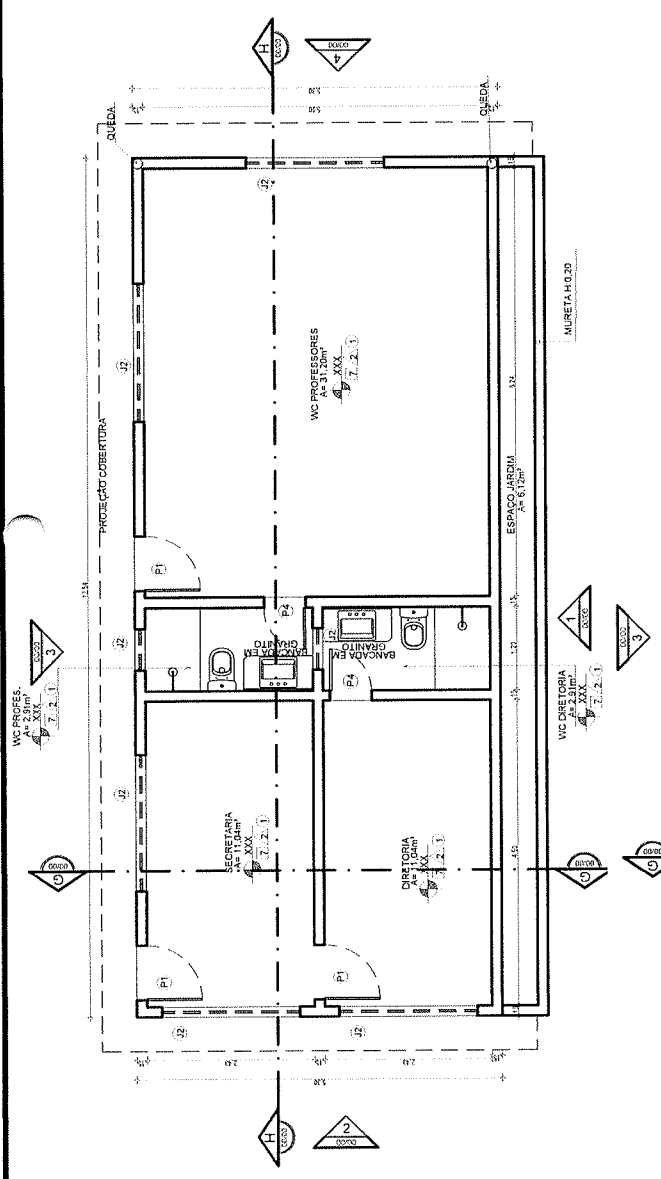
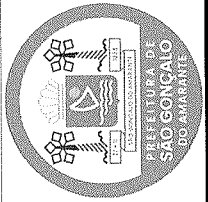

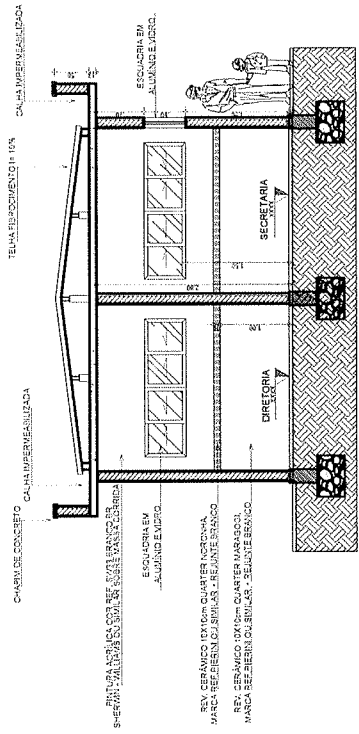

CORTE GG
ESC.: 1/75

Alexandre Moraes e Silva
CPF: 035.471.743-09
Engenheiro Fiscal - 57607
3a. de Engenharia São Gonçalo - RJ

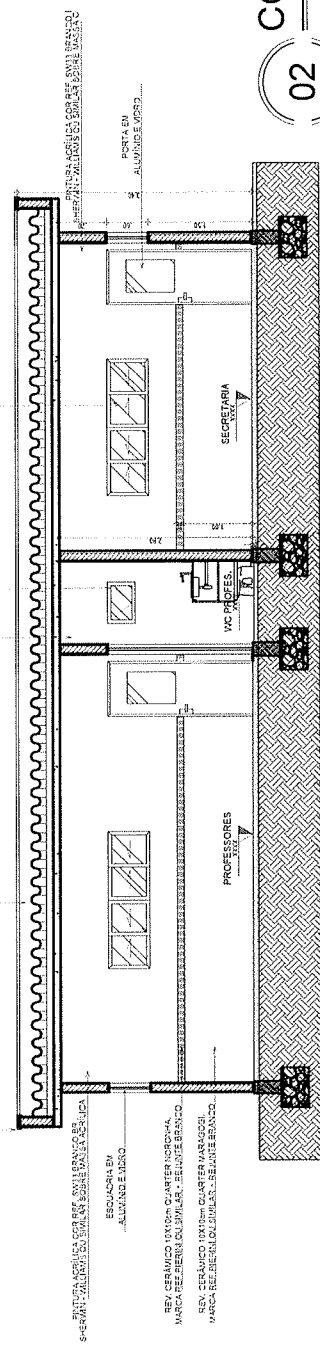
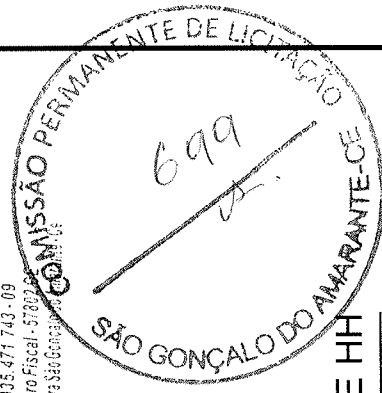

CORTE HH
ESC.: 1/75



PROJETO ARQUITETÔNICO REFORMA E AMPLIAÇÃO

OBRA: E.E.F. DEPUTADO LEORNE BELÉM
PROPRIETÁRIO(A): PREFEITURA MUNICIPAL DE SGA - SEDUC
ENDEREÇO: ACENDE CANDEIA, SÃO GONÇALO DO AMARANTE - CE

CONTEÚDO: CORTES BLOCO 1
DATA: 26/04/2021
DESENHO: Arqtº Hyasmin Moraes/ Arqtº Juan Marques

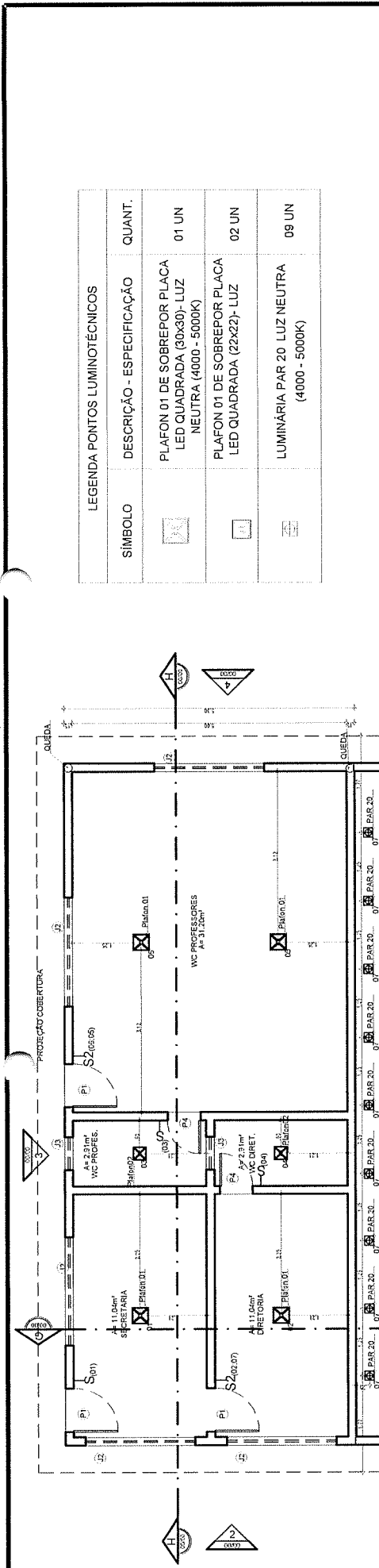

01 PONTOS ILUMINAÇÃO

ESC.:1/75

| LEGENDA PONTOS LUMINOTÉCNICOS | | |
|-------------------------------|---|--------|
| SÍMBOLO | DESCRIÇÃO - ESPECIFICAÇÃO | QUANT. |
| | PLAFON 01 DE SOBREPOR PLACA LED QUADRADA (30X30)- LUZ NEUTRA (4000 - 5000K) | 01 UN |
| | PLAFON 01 DE SOBREPOR PLACA LED QUADRADA (22X22)- LUZ | 02 UN |
| | LUMINÁRIA PAR 20 LUZ NEUTRA (4000 - 5000K) | 09 UN |

| LEGENDA PONTOS ELÉTRICOS | | PUNTO DE INTERNET | | PUNTO PARA ANTIPO DUIT | |
|--------------------------|--|----------------------|----------------------|------------------------|------------------|
| SÍMBOLO | DESCRIÇÃO - ESPECIFICAÇÃO | HINDICADO NO DESENHO | HINDICADO NO DESENHO | PROJEÇÃO EM TUBO | PROJEÇÃO EM TUBO |
| | TOVADA DE CORRENTE UNIVERSAL (P-T) 10A/250V- 20W. INT. 20A DO FIBRO EM CIMA 4X2. | 1 | 1 | | |
| | TOVADA DE CORRENTE UNIVERSAL (P-T) 10A/250V- 20W. INT. 20A DO FIBRO EM CIMA 4X2. | 2 | 2 | | |

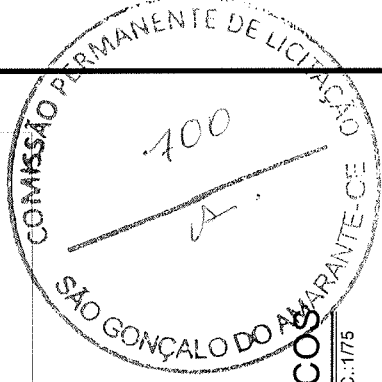

Alexandre Lima Soares e Silva
 CPF: 035.471.743-09
 Engenheiro Fiscal - S7602 CE
 Sec. de Infraestrutura São Gonçalo do Amarante - CE

02 PONTOS ELÉTRICOS

ESC.:1/75

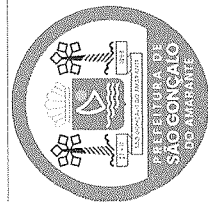
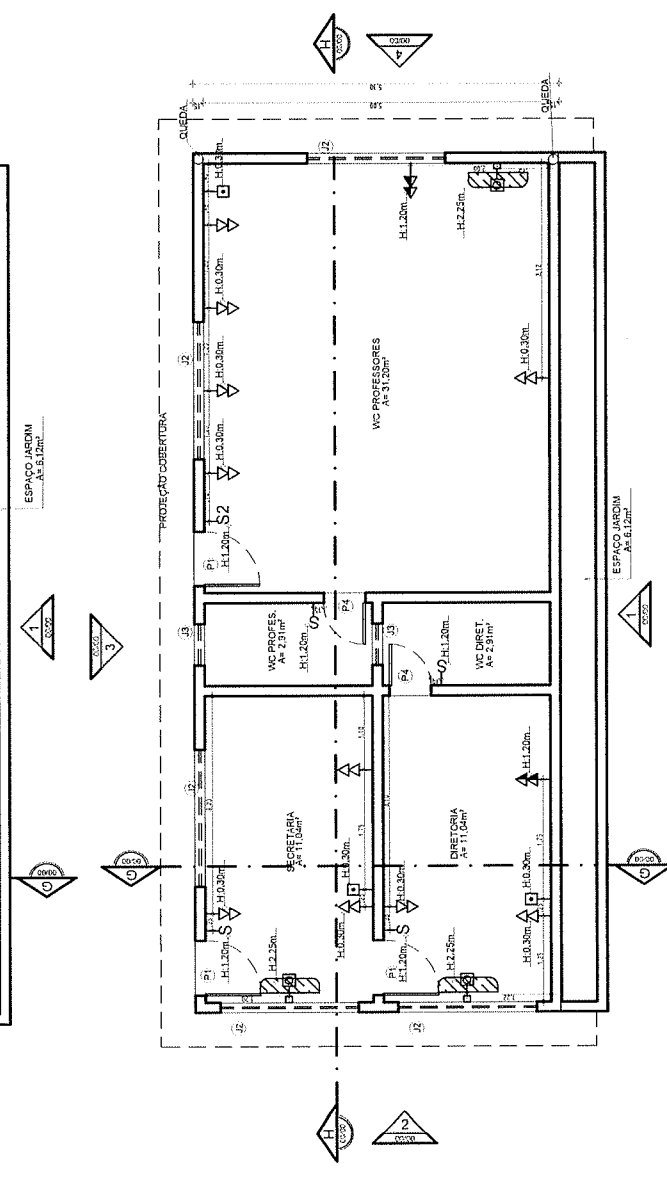

PROJETO ARQUITETÔNICO REFORMA E AMPLIAÇÃO

OBRA: E.E.F. DEPUTADO LEORNE BELÉM
 PROPRIETÁRIO(A): PREFEITURA MUNICIPAL DE SGA - SEDUC
 ENDEREÇO: ACENDE CANDEIA, SÃO GONÇALO DO AMARANTE - CE

CONTEÚDO: PLANTA DE PONTOS ELÉTRICOS E DE ILUMINAÇÃO
 DATA: 26/04/2021
 DESENHO: Arqtº Hyasmin Moraes/ Arqtº Juan Marques

FOLHA 14 / 21

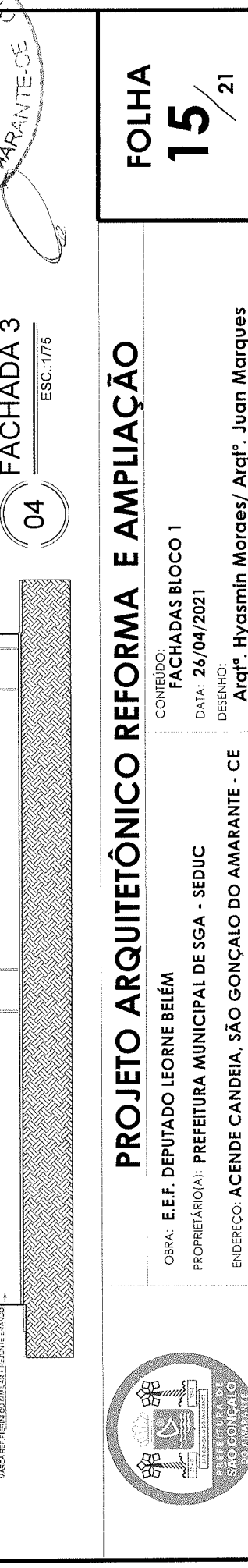
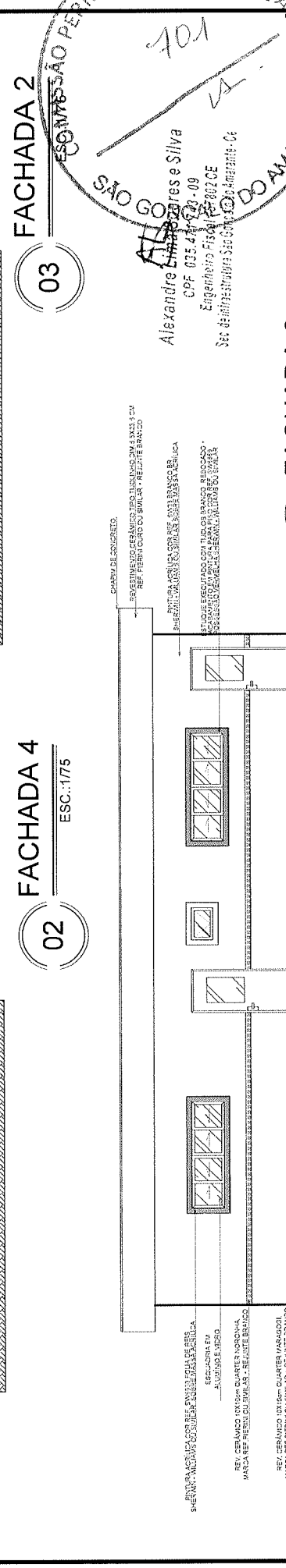
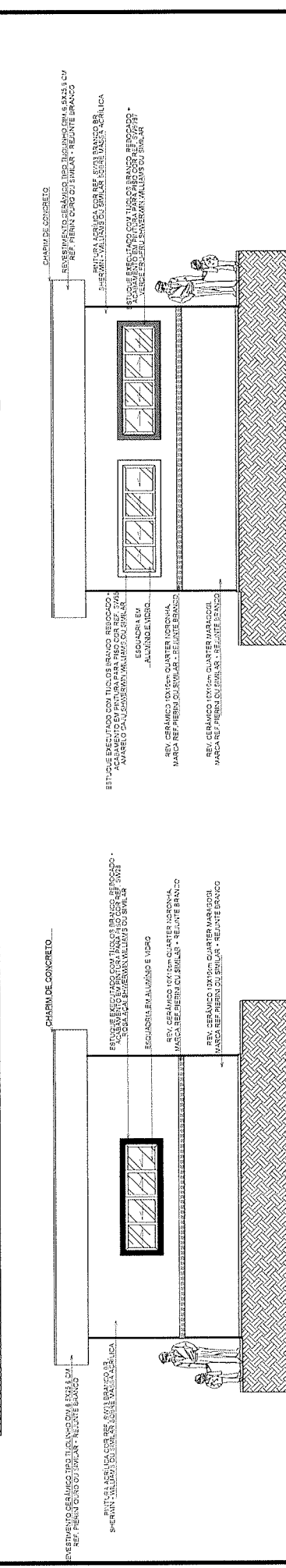
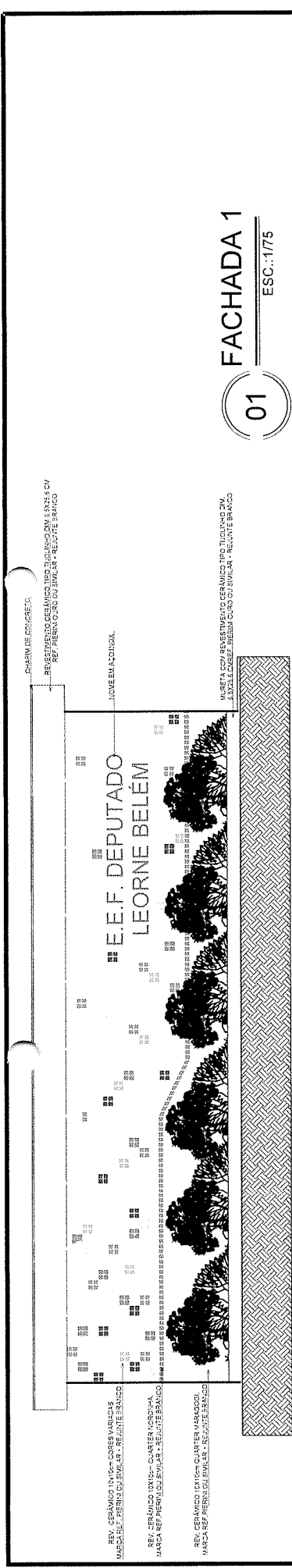

FACHADA 2
 ESCALA: 1:175
 03

FACHADA 3
 ESCALA: 1:175
 04

FACHADA 4
 ESCALA: 1:175
 02

FACHADA 1
 ESCALA: 1:175
 01

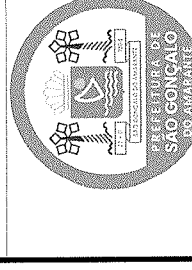

PROJETO ARQUITETÔNICO REFORMA E AMPLIAÇÃO

OBRA: **E.E.F. DEPUTADO LEORNE BELEM**
 PROPRIETÁRIO(A): **PREFEITURA MUNICIPAL DE SGA - SEDUC**
 ENDEREÇO: **ACENDE CANDEIA, SÃO GONÇALO DO AMARANTE - CE**

CONTEÚDO: **FACHADAS BLOCO 1**
 DATA: **26/04/2021**
 DESENHO: **Arqtº. Hyasmin Moraes/ Arqtº. Juan Marques**

FOLHA
15 / 21

COMISSÃO PERMANENTE DE LICITAÇÃO
 701
 SAO GONÇALO DO AMARANTE-CE

Alexandre Lima Moraes e Silva
 CPF: 032.474.920-09
 Engenheiro Fiscal nº 002/CE
 Set. de Engenharia - São Gonçalo do Amarante - CE

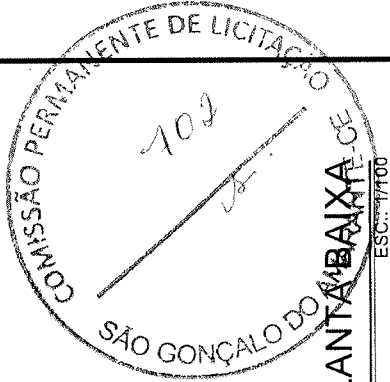

PLANTA BAIXA - ESC.: 1/100

Alexandre Lima Soares e Silva
CPF: 035.471.743-09
Engenheiro Fiscal - 57602/CE
Sec. de Infraestrutura São Gonçalo do Amarante - CE

CORTE DD - ESC.: 1/100

02

FOLHA
16 / 21

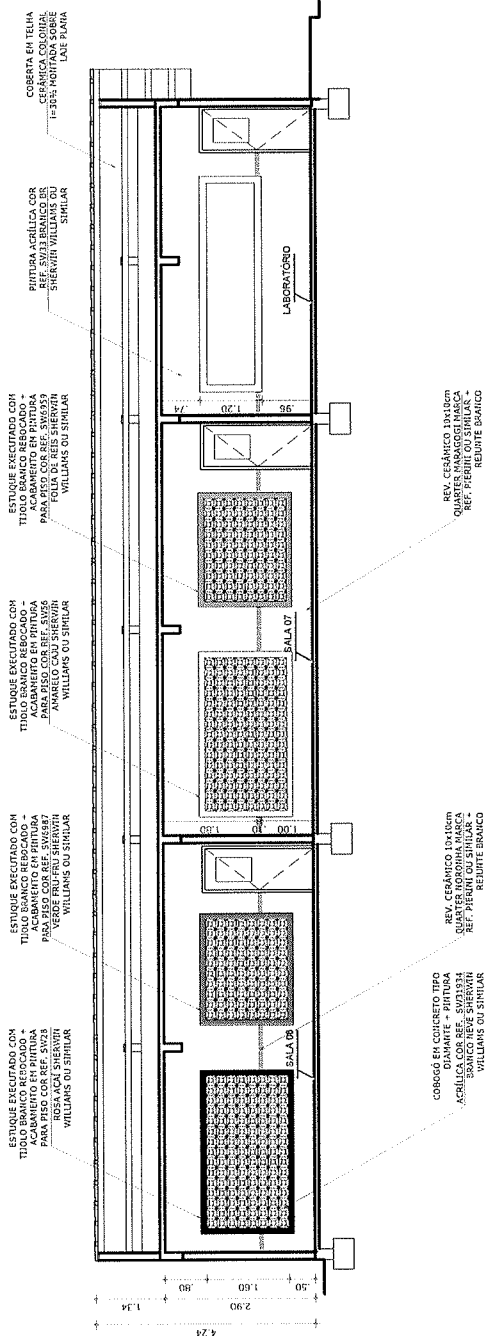
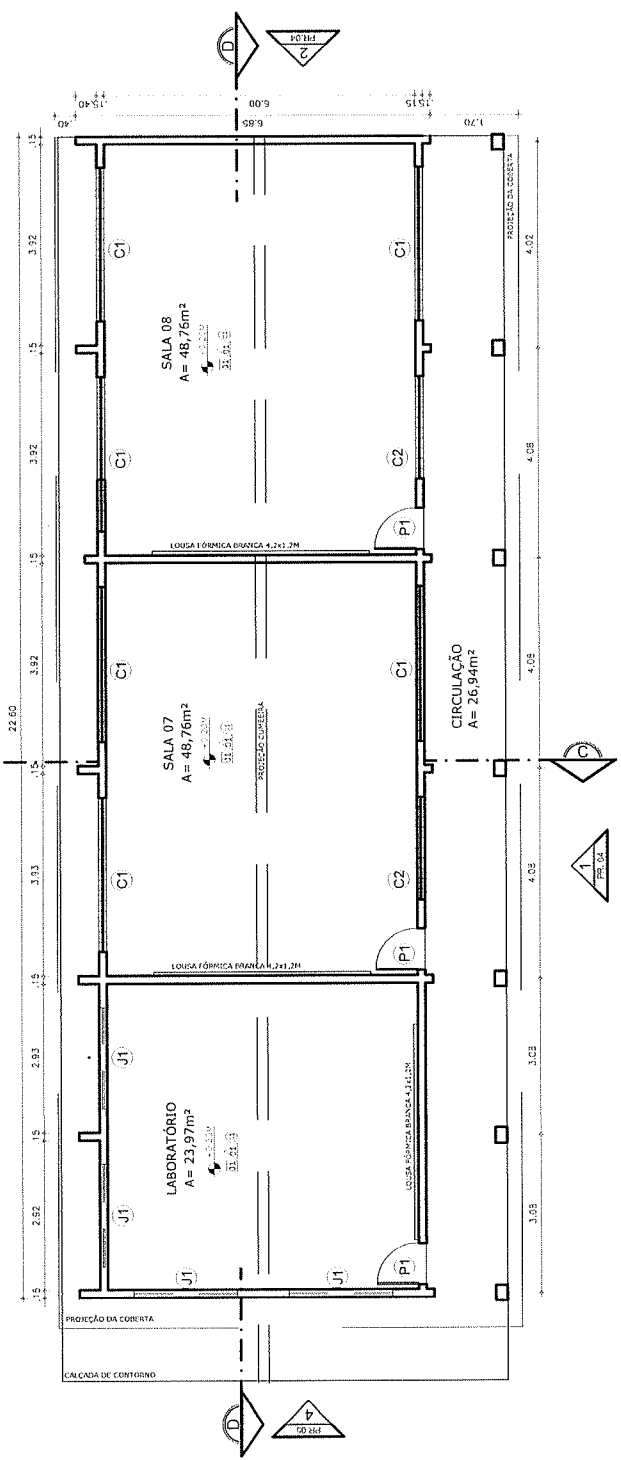

PROJETO ARQUITETÔNICO REFORMA E AMPLIAÇÃO

CONTEÚDO:
PLANTA BAIXA E CORTE DD BLOCO 2
DATA: 26/04/2021
DESENHO:
Arqtº. Hyasmin Moraes/ Arqtº. Juan Marques

OBRA: E.F. DEPUTADO LEORNE BELÉM
PROPRIETÁRIO(A): PREFEITURA MUNICIPAL DE SGA - SEDUC
ENDEREÇO: ACENDE CANDEIA, SÃO GONÇALO DO AMARANTE - CE

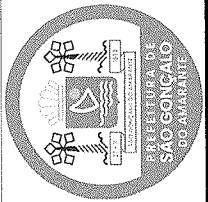



PLANTA DE COBERTURA

ESC.: 1/100

01

Alexandre Moraes e Silva
 CPF 035.471.743-09
 Engenheiro Fiscal - 57802 CE
 Set de Infraestrutura São Gonçalo do Amarante - Ce

CORTE CC

ESC.: 1/100

02

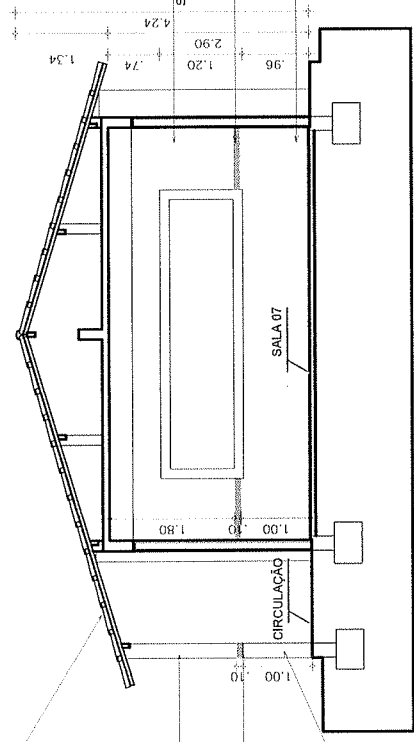
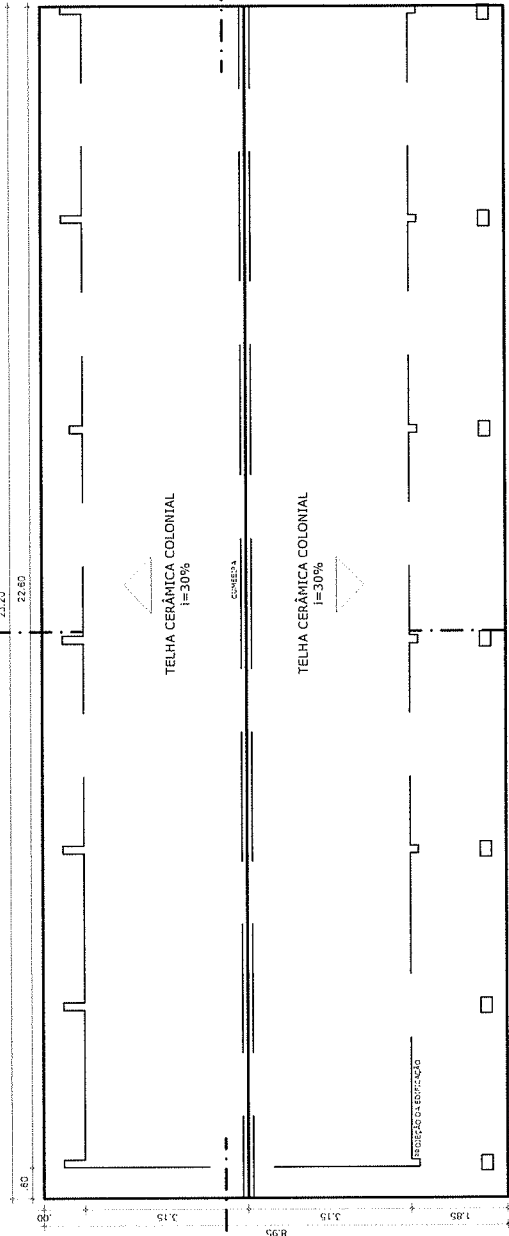

- COBERTA EM TELHA CERÂMICA COLONIAL I=30% MONTADA SOBRE LAJE PLANA
- PINTURA ACRÍLICA COR REF. SW03 BRANCO GELO SHERWIN WILLIAMS OU SIMILAR
- REV. CERÂMICO 10x10cm QUARTER TORONHA MARCA REF. PIERINI OU SIMILAR + REJUNTE BRANCO
- REV. CERÂMICO TIPO TIO LINHO 6,5x25,6cm REF. PIERINI OURO OU SIMILAR + REJUNTE BRANCO



PROJETO ARQUITETÔNICO REFORMA E AMPLIAÇÃO

CONTEÚDO:
 PLANTA DE COBERTA E CORTE CC BLOCO 2
 DATA: 26/04/2021
 DESENHO:
 Arqtº. Hyasmin Moraes/ Arqtº. Juan Marques

OBRA: E.E.F. DEPUTADO LEORNE BELEM
 PROPRIETÁRIO(A): PREFEITURA MUNICIPAL DE SGA - SEDUC
 ENDEREÇO: ACENDE CANDEIA, SÃO GONÇALO DO AMARANTE - CE

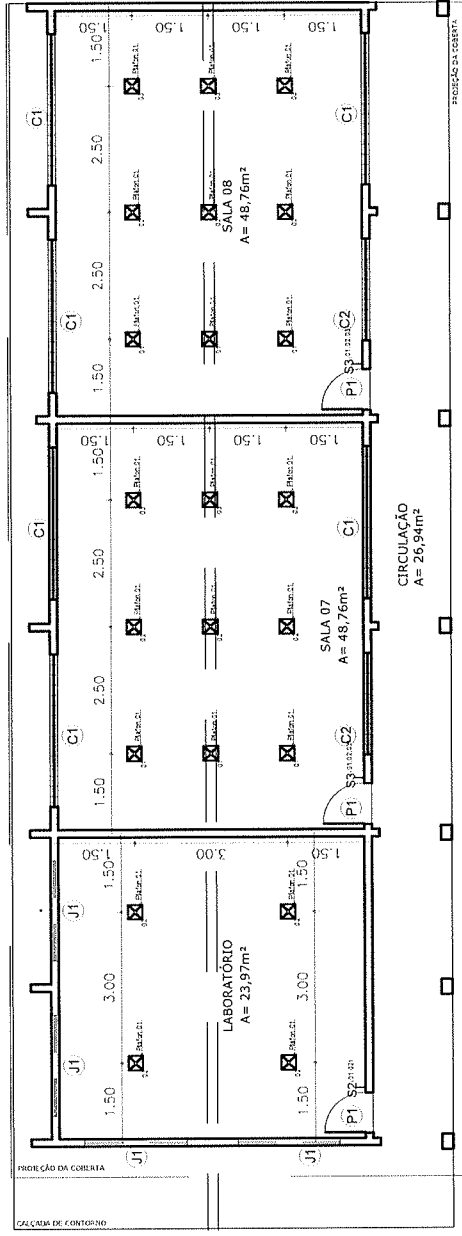
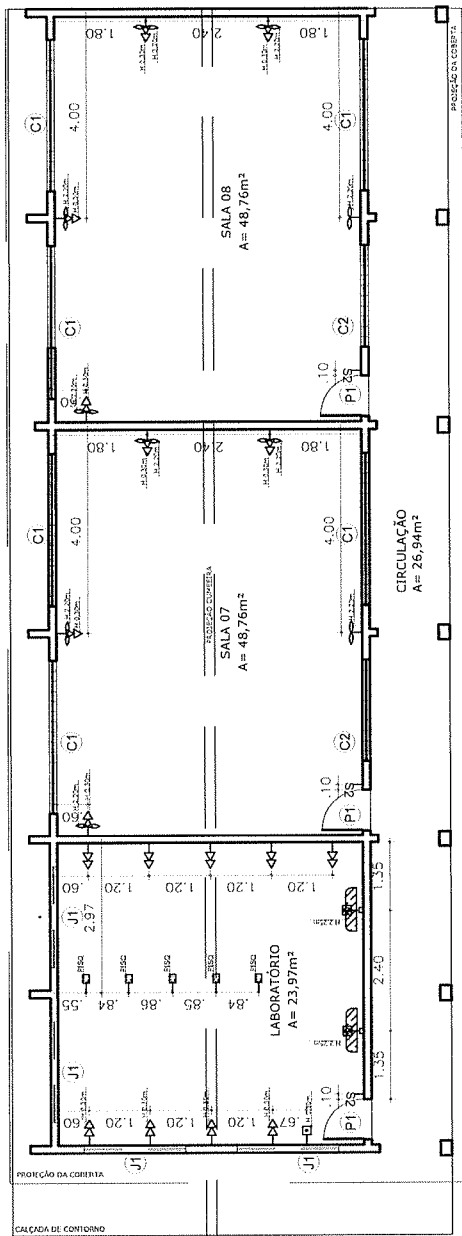

| SÍMBOLO | LEGENDA PONTOS ELÉTRICOS | DESCRIÇÃO - ESPECIFICAÇÃO | QUANT. | UNID. | NOTAS |
|---------|--------------------------|---------------------------|--------|-------|--------|
| ⊖ | INTERUPÇÃO DE BARRAMENTO | INTERUPÇÃO DE BARRAMENTO | 01 | UN | VER F1 |
| ⊖ | INTERUPÇÃO DE BARRAMENTO | INTERUPÇÃO DE BARRAMENTO | 01 | UN | VER F1 |
| ⊖ | INTERUPÇÃO DE BARRAMENTO | INTERUPÇÃO DE BARRAMENTO | 01 | UN | VER F1 |
| ⊖ | INTERUPÇÃO DE BARRAMENTO | INTERUPÇÃO DE BARRAMENTO | 01 | UN | VER F1 |

01 PONTOS ELÉTRICOS
ESC.: 1/100

02 PONTOS ILUMINAÇÃO
ESC.: 1/100



Alexandre Soares Cabido
CPF: 035.471.743-09
Engenheiro Fiscal - 57692/CE
Soc. de Engenharia São Gonçalo do Amarante - CE

| SÍMBOLO | LEGENDA PONTOS ILUMINAÇÃO | DESCRIÇÃO - ESPECIFICAÇÃO | QUANT. | UNID. |
|---------|---------------------------|---------------------------|--------|-------|
| ⊖ | ILUMINAÇÃO DE BARRAMENTO | ILUMINAÇÃO DE BARRAMENTO | 01 | UN |



PROJETO ARQUITETÔNICO REFORMA E AMPLIAÇÃO

OBRA: E.F. DEPUTADO LEORNE BELÉM
 PROPRIETÁRIO(A): PREFEITURA MUNICIPAL DE SGA - SEDUC
 ENDEREÇO: ACENDE CANDEIA, SÃO GONÇALO DO AMARANTE - CE

CONTEÚDO:
 PLANTA DE PONTOS ELÉTRICOS E ILUMINAÇÃO BLOCO 2
 DATA: 26/04/2021
 DESENHO:
 Arqtº Hyasmin Moraes/ Arqtº Juan Marques

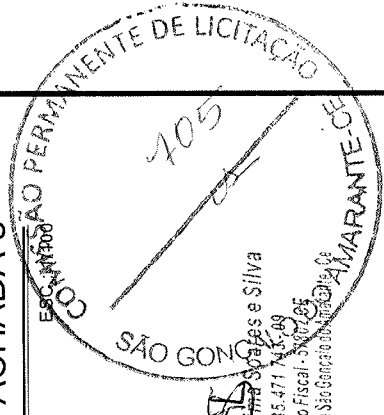

FACHADA 5

01

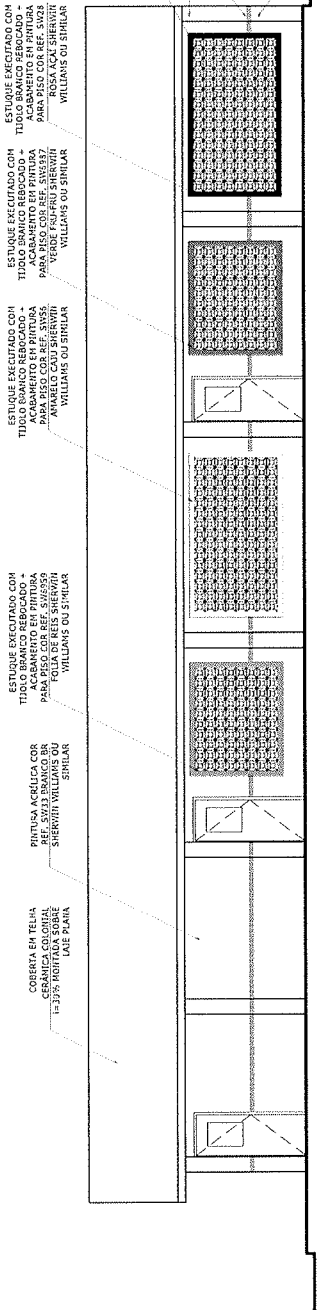

ESTRUC. EXECUTADO COM TUDO BRANCO REBOCADO - ACABAMENTO EM PINTURA PARA PISO COR REF. SW23 ROSA AÇÚC SHERWIN WILLIAMS OU SIMILAR

ESTRUC. EXECUTADO COM TUDO BRANCO REBOCADO - ACABAMENTO EM PINTURA PARA PISO COR REF. SW23 ROSA AÇÚC SHERWIN WILLIAMS OU SIMILAR

ESTRUC. EXECUTADO COM TUDO BRANCO REBOCADO - ACABAMENTO EM PINTURA PARA PISO COR REF. SW23 ROSA AÇÚC SHERWIN WILLIAMS OU SIMILAR

ESTRUC. EXECUTADO COM TUDO BRANCO REBOCADO - ACABAMENTO EM PINTURA PARA PISO COR REF. SW23 ROSA AÇÚC SHERWIN WILLIAMS OU SIMILAR

ESTRUC. EXECUTADO COM TUDO BRANCO REBOCADO - ACABAMENTO EM PINTURA PARA PISO COR REF. SW23 ROSA AÇÚC SHERWIN WILLIAMS OU SIMILAR

ESTRUC. EXECUTADO COM TUDO BRANCO REBOCADO - ACABAMENTO EM PINTURA PARA PISO COR REF. SW23 ROSA AÇÚC SHERWIN WILLIAMS OU SIMILAR

CORSOÇO EM CONCRETO TIPO DIAMANTE - PINTURA ACRÍLICA COR REF. SW1934 BRANCO SHERWIN WILLIAMS OU SIMILAR
PINTURA ACRÍLICA COR REF. SW33 BRANCO BR SHERWIN WILLIAMS OU SIMILAR
REV. CERÂMICO IVALDOM QUARTER NORDHIA MARCA SHERWIN WILLIAMS OU SIMILAR - REJUTE BRANCO
REV. CERÂMICO IVALDOM QUARTER NORDHIA MARCA SHERWIN WILLIAMS OU SIMILAR - REJUTE BRANCO
REF. PIERRE DURO OU SIMILAR - BRANCO

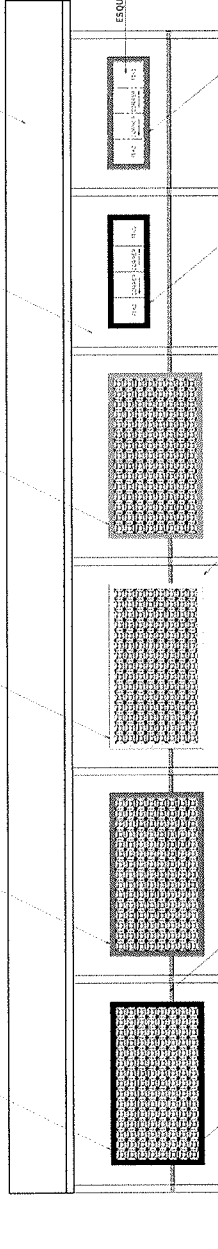

CORSOÇO EM CONCRETO TIPO DIAMANTE - PINTURA ACRÍLICA COR REF. SW1934 BRANCO SHERWIN WILLIAMS OU SIMILAR

REV. CERÂMICO IVALDOM QUARTER NORDHIA MARCA SHERWIN WILLIAMS OU SIMILAR - REJUTE BRANCO

REV. CERÂMICO IVALDOM QUARTER NORDHIA MARCA SHERWIN WILLIAMS OU SIMILAR - REJUTE BRANCO

ESTRUC. EXECUTADO COM TUDO BRANCO REBOCADO - ACABAMENTO EM PINTURA PARA PISO COR REF. SW23 ROSA AÇÚC SHERWIN WILLIAMS OU SIMILAR

ESTRUC. EXECUTADO COM TUDO BRANCO REBOCADO - ACABAMENTO EM PINTURA PARA PISO COR REF. SW23 ROSA AÇÚC SHERWIN WILLIAMS OU SIMILAR

COBERTA EM TELHA CERÂMICA COLONIAL LATE PLANA 1=30% MONTADA SOBRE LAJE PLANA

REJUTE BRANCO SHERWIN WILLIAMS OU SIMILAR

REJUTE BRANCO SHERWIN WILLIAMS OU SIMILAR

ESTRUC. EXECUTADO COM TUDO BRANCO REBOCADO - ACABAMENTO EM PINTURA PARA PISO COR REF. SW23 ROSA AÇÚC SHERWIN WILLIAMS OU SIMILAR

ESTRUC. EXECUTADO COM TUDO BRANCO REBOCADO - ACABAMENTO EM PINTURA PARA PISO COR REF. SW23 ROSA AÇÚC SHERWIN WILLIAMS OU SIMILAR

02

FACHADA 7

ESC.: 1/100

Alexandre Moraes e Silva
CPF: 035-471-743-09
Engenheiro Fiscal - CRF 05/05
Soc. de Engenharia São Gonçalo do Amarante - CE

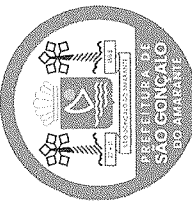

PROJETO ARQUITETÔNICO REFORMA E AMPLIAÇÃO

OBRA: E.F. DEPUTADO LEORNE BELÉM
PROPRIETÁRIO(A): PREFEITURA MUNICIPAL DE SGA - SEDUC
ENDEREÇO: ACENDE CANDEIA, SÃO GONÇALO DO AMARANTE - CE

CONTEÍDO:
FACHADAS 5 E 7 BLOCO 2
DATA: 26/04/2021
DESENHO:
Arqtº. Hyasmin Moraes/ Arqtº. Juan Marques

FOLHA
19 / 21