



# PROJETO



**SEINFRA**

PREFEITURA DE  
**SÃO GONÇALO  
DO AMARANTE**

SECRETARIA DE INFRAESTRUTURA



| Item | Descrição | Quantidade | Valor Unitário | Valor Total |
|------|-----------|------------|----------------|-------------|
| 1    |           |            |                |             |
| 2    |           |            |                |             |
| 3    |           |            |                |             |
| 4    |           |            |                |             |
| 5    |           |            |                |             |
| 6    |           |            |                |             |
| 7    |           |            |                |             |
| 8    |           |            |                |             |
| 9    |           |            |                |             |
| 10   |           |            |                |             |
| 11   |           |            |                |             |
| 12   |           |            |                |             |
| 13   |           |            |                |             |
| 14   |           |            |                |             |
| 15   |           |            |                |             |
| 16   |           |            |                |             |
| 17   |           |            |                |             |
| 18   |           |            |                |             |
| 19   |           |            |                |             |
| 20   |           |            |                |             |
| 21   |           |            |                |             |
| 22   |           |            |                |             |
| 23   |           |            |                |             |
| 24   |           |            |                |             |
| 25   |           |            |                |             |
| 26   |           |            |                |             |
| 27   |           |            |                |             |
| 28   |           |            |                |             |
| 29   |           |            |                |             |
| 30   |           |            |                |             |

| Item | Descrição | Quantidade | Valor Unitário | Valor Total |
|------|-----------|------------|----------------|-------------|
| 31   |           |            |                |             |
| 32   |           |            |                |             |
| 33   |           |            |                |             |
| 34   |           |            |                |             |
| 35   |           |            |                |             |
| 36   |           |            |                |             |
| 37   |           |            |                |             |
| 38   |           |            |                |             |
| 39   |           |            |                |             |
| 40   |           |            |                |             |
| 41   |           |            |                |             |
| 42   |           |            |                |             |
| 43   |           |            |                |             |
| 44   |           |            |                |             |
| 45   |           |            |                |             |
| 46   |           |            |                |             |
| 47   |           |            |                |             |
| 48   |           |            |                |             |
| 49   |           |            |                |             |
| 50   |           |            |                |             |

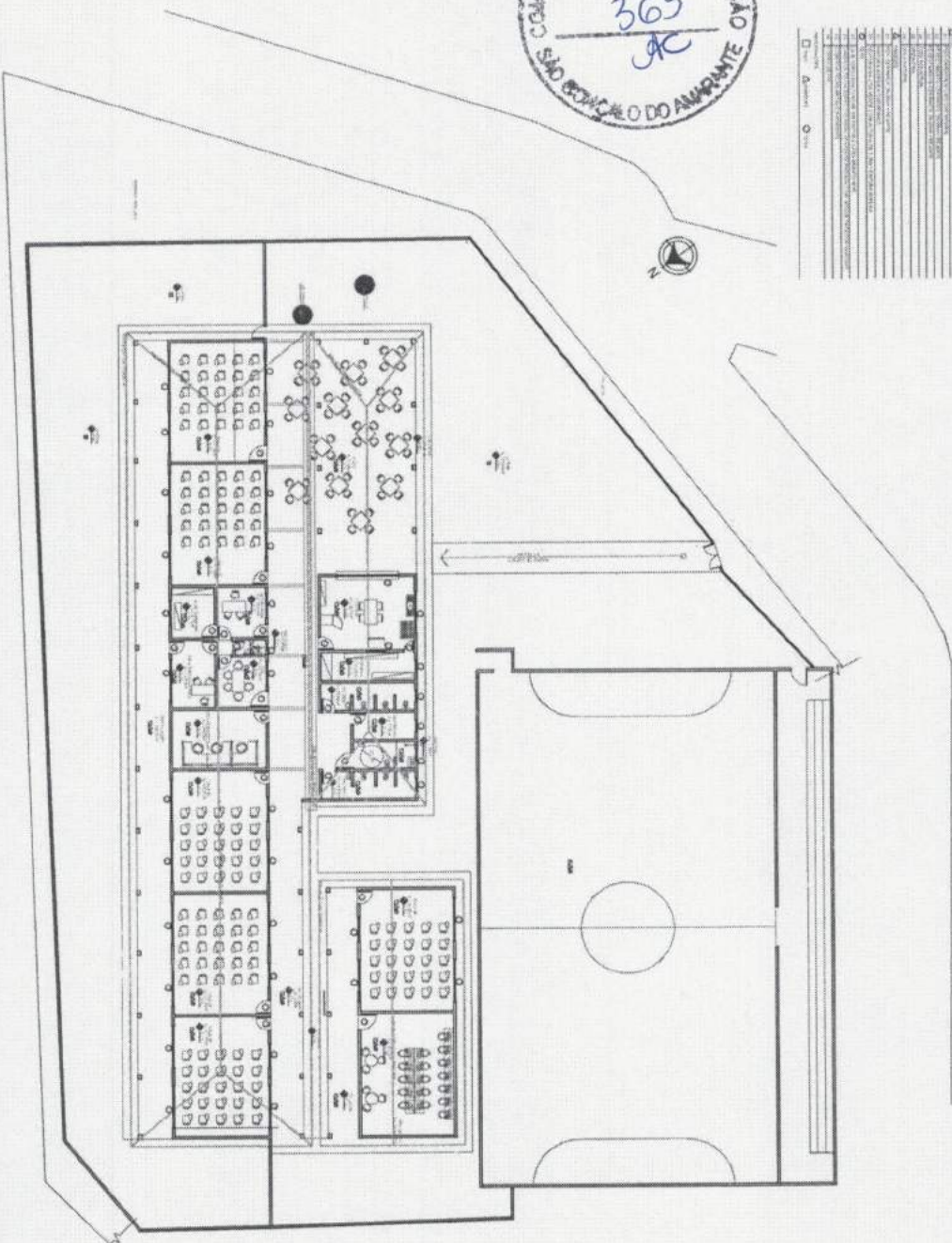

01 PLANTA BAIXA EXISTENTE  
ESC. 50

**AS**  
 Alexandre Lima Soares e Silva  
 CPF 035.471.743-09  
 Engenheiro Fiscal - 57802 CE  
 Sec de Infraestrutura São Gonçalo do Amarante - Ce



**PROJETO ARQUITETÔNICO**

Comissão Municipal de Licitação  
 Rua da Bahia, 100 - Centro - São Gonçalo do Amarante - CE

Projeto: RECONSTRUÇÃO DE ESCOLA MÓDULO ACERREAS SMO  
 Proprietário: SECRETARIA DE EDUCAÇÃO

Projeto de: RECONSTRUÇÃO

Arquiteto: STANLEY MORAES DOS SANTOS

Arquiteta: STANLEY MORAES DOS SANTOS

Arquiteta: STANLEY MORAES DOS SANTOS

Arquiteta: STANLEY MORAES DOS SANTOS

Arquiteta: STANLEY MORAES DOS SANTOS

Arquiteta: STANLEY MORAES DOS SANTOS

FRANCHA  
**01**  
 /11

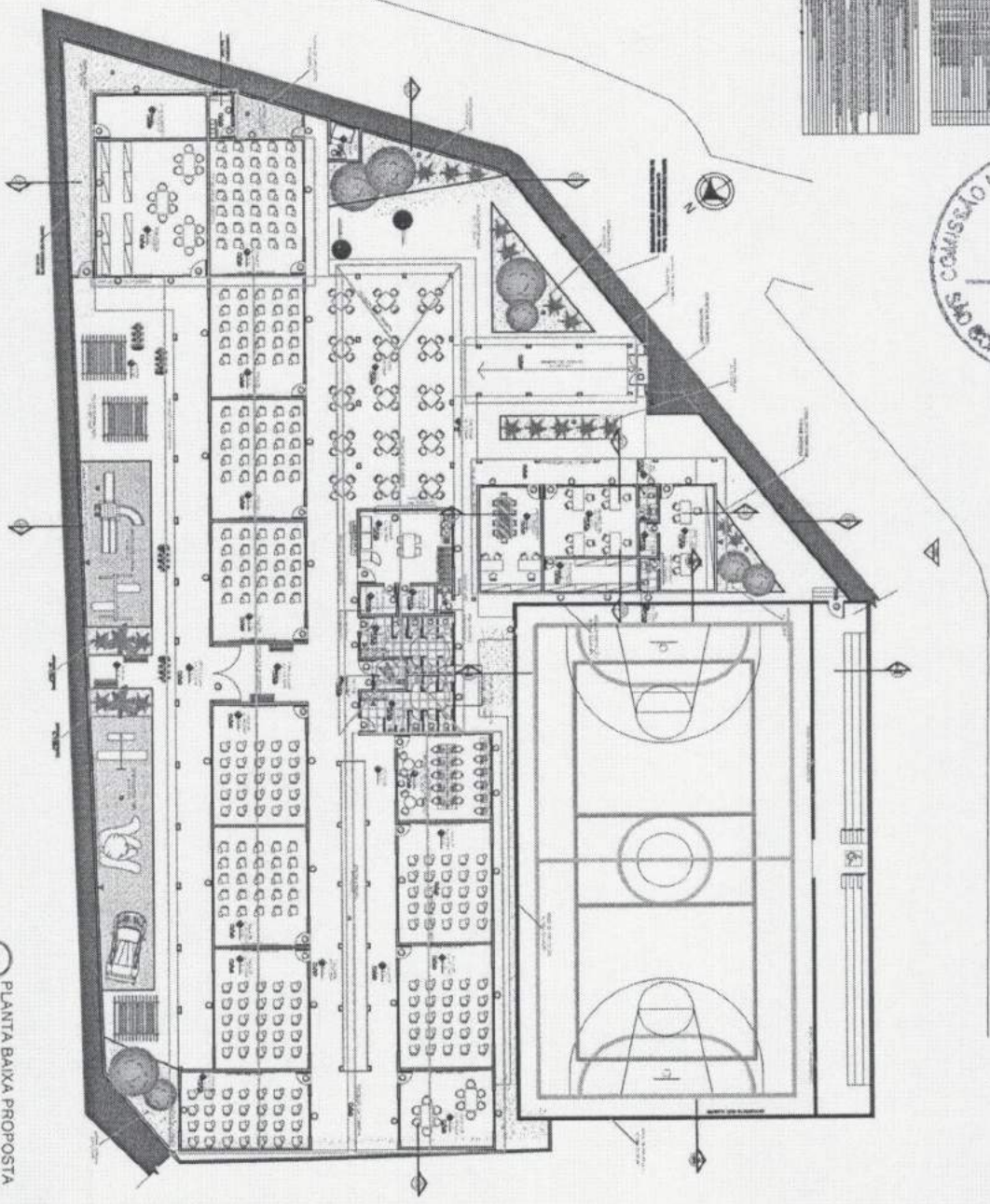

02 PLANTA BAIXA PROPOSTA  
ESCALA 1:150

*AS*  
**Alexandre Lima Soares e Silva**  
 CPF 035.471.743-09  
 Engenheiro Fiscal - 57802 CE  
 Sec de Infraestrutura São Gonçalo do Amarante - Ce



**PROJETO ARQUITETÔNICO**

FRANCHA **02**  
/11

|   |   |
|---|---|
| <p>PROJETO: PLANTA BAIXA EXTERNA TIPOLOGIA E AMARRAÇÃO</p>                                |   |
| <p>TÍTULO: REFORMA E AMPLIAÇÃO DA ESCOLA ADRIANO ALCANTARA NETO</p>                       |   |
| <p>PROPOSTA Nº: 326/2015 DE 06/08/2015</p>  |   |
| <p>ENDEREÇO: RUA SERRA DO MAR, 100 - JARDIM SÃO CARLOS - SÃO GONÇALO DO AMARANTE - CE</p> |   |
| <p>PROJETO: PLANTA BAIXA EXTERNA TIPOLOGIA E AMARRAÇÃO</p>                                | <p>PROJETADE: ARQUITETA. FRAYDAN MARALLES SOUZA</p> |
| <p>PROJETO: PLANTA BAIXA EXTERNA TIPOLOGIA E AMARRAÇÃO</p>                                | <p>PROJETADE: ARQUITETA. FRAYDAN MARALLES SOUZA</p> |
| <p>PROJETO: PLANTA BAIXA EXTERNA TIPOLOGIA E AMARRAÇÃO</p>                                | <p>PROJETADE: ARQUITETA. FRAYDAN MARALLES SOUZA</p> |
| <p>PROJETO: PLANTA BAIXA EXTERNA TIPOLOGIA E AMARRAÇÃO</p>                                | <p>PROJETADE: ARQUITETA. FRAYDAN MARALLES SOUZA</p> |
| <p>PROJETO: PLANTA BAIXA EXTERNA TIPOLOGIA E AMARRAÇÃO</p>                                | <p>PROJETADE: ARQUITETA. FRAYDAN MARALLES SOUZA</p> |



PRODUCED BY AN AUTODESK EDUCATIONAL PRODUCT

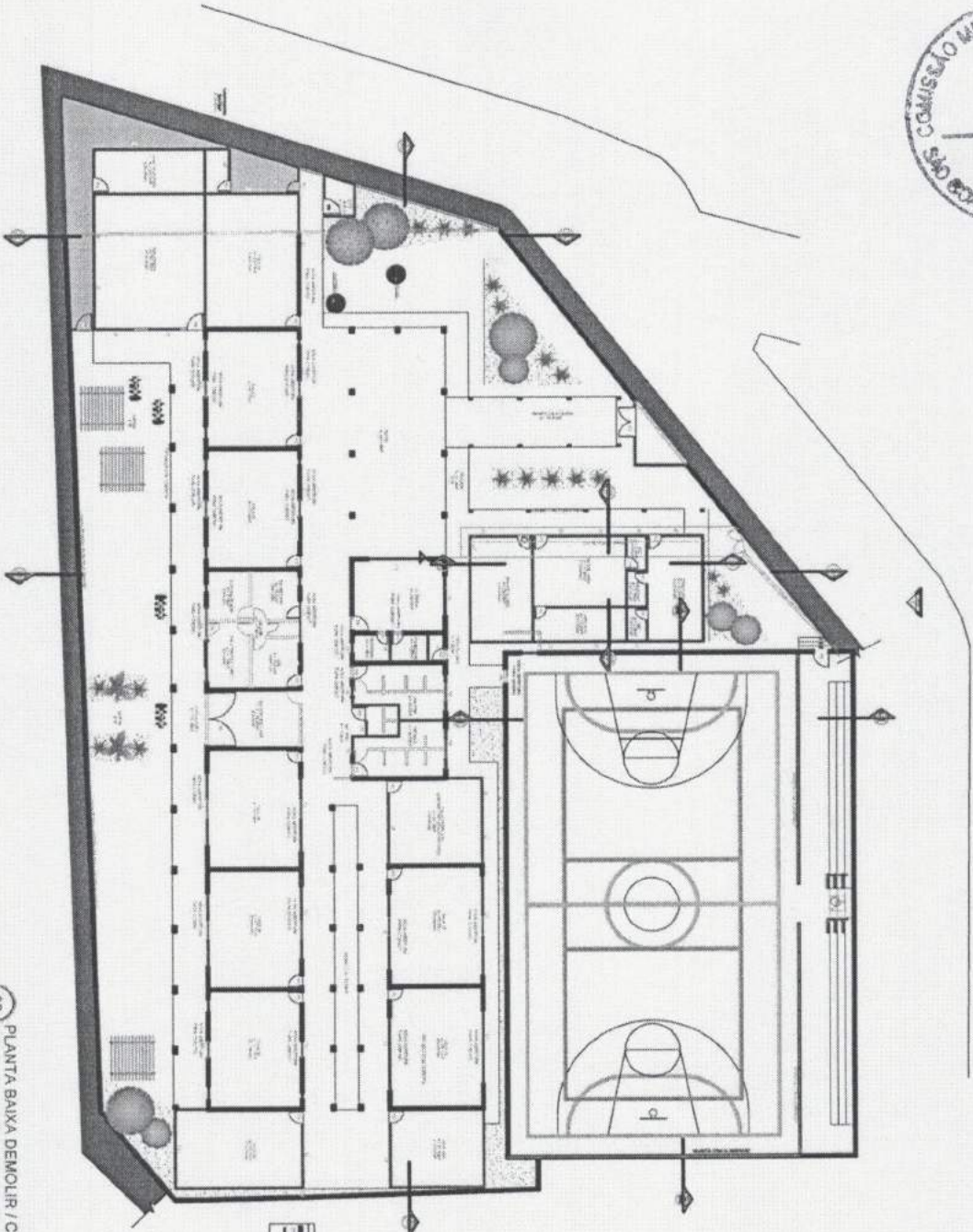

03 PLANTA BAIXA DEMOLIR / CONSTRUIR  
ESCALA 1:100

PRODUCED BY AN AUTODESK EDUCATIONAL PRODUCT

*AS*  
Alexandre Lima Soares e Silva  
CPF 035.471.743-09  
Engenheiro Fiscal - 57802 CE  
Sec de Infraestrutura São Gonçalo do Amarante - Ce



PROJETO ARQUITETÔNICO

PRANCHA  
03  
/11

PLANTA BAIXA DEMOLIR/CONSTRUIR

PROJETO ARQUITETÔNICO

PROJETO ARQUITETÔNICO

PROJETO ARQUITETÔNICO

PROJETO ARQUITETÔNICO

PROJETO ARQUITETÔNICO

PROJETO ARQUITETÔNICO

PROJETO ARQUITETÔNICO

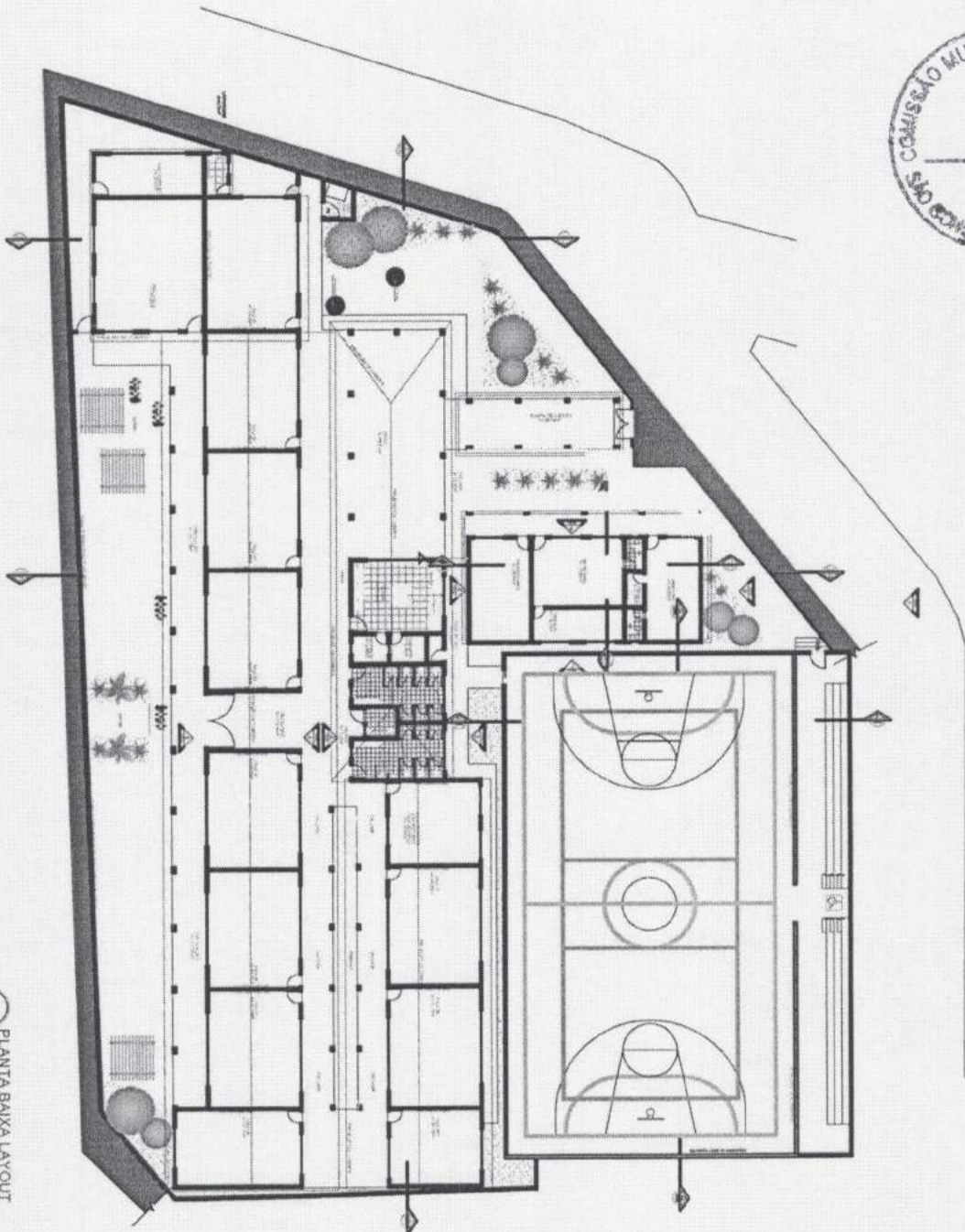

04 PLANTA BAIXA LAYOUT  
ESCALA 1:150

PRODUCED BY AN AUTODESK EDUCATIONAL PRODUCT

PRODUCED BY AN AUTODESK EDUCATIONAL PRODUCT



**Alexandre Lima Soares e Silva**  
 CPF 035.471.743-09  
 Engenheiro Fiscal - 57802 CE  
 Sec. de Infraestrutura São Gonçalo do Amarante - Ce



**PROJETO ARQUITETÔNICO**

PRANCHA **04**  
/11

|  |   |
|--|---|
| <p><b>PROJETO ARQUITETÔNICO</b></p> <p>PRANCHA <b>04</b><br/>/11</p> | <p>PROJETO ARQUITETÔNICO</p> <p>PRANCHA <b>04</b><br/>/11</p> |
|--|---|



PRODUCED BY AN AUTODESK EDUCATIONAL PRODUCT

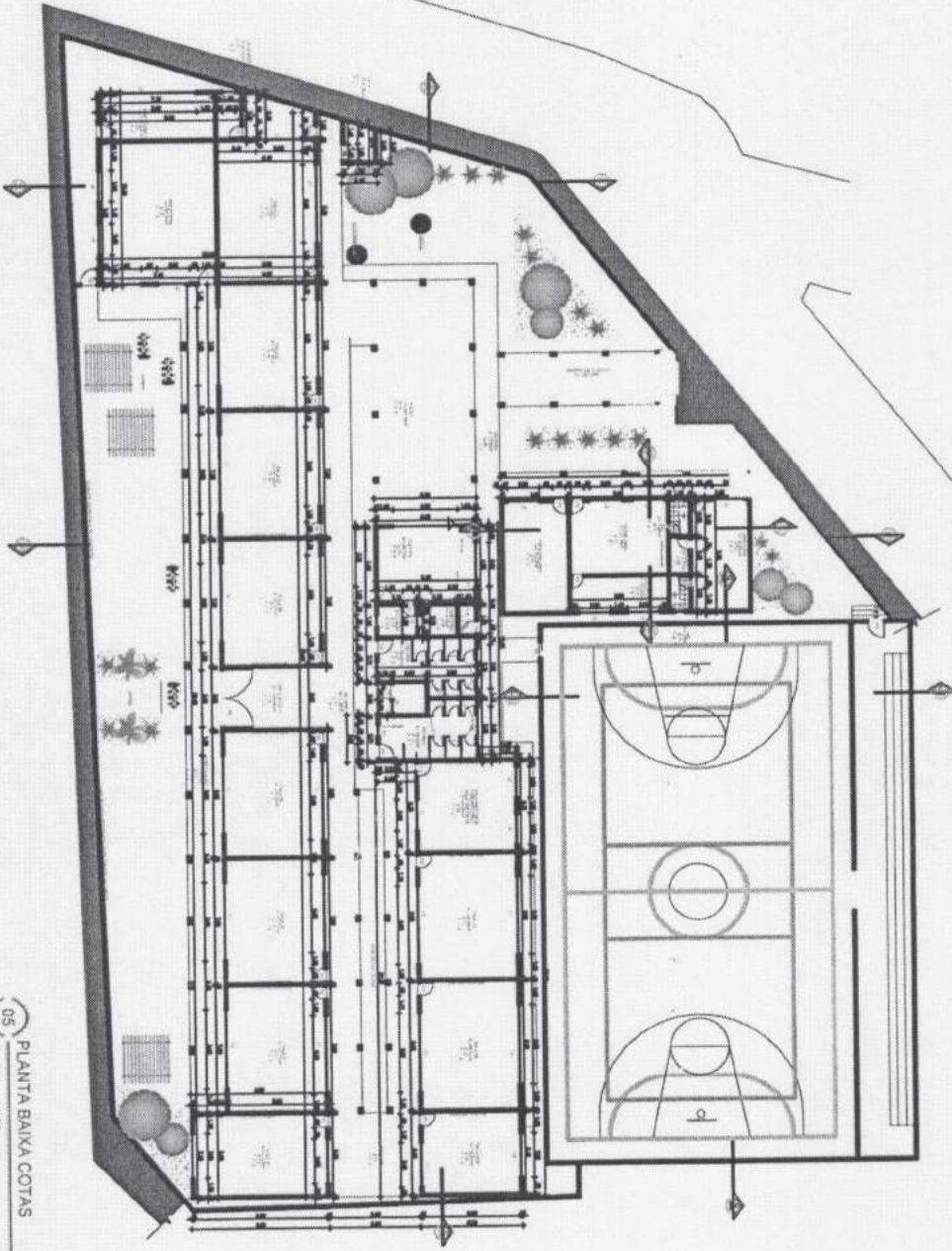

05 PLANTA BAIXA COTAS  
ESCALA 1:150

PRODUCED BY AN AUTODESK EDUCATIONAL PRODUCT

**AS**  
 Alexandre Lima Soares e Silva  
 CPF 035.471.743-09  
 Engenheiro Fiscal - 57802 CE  
 Sec. de Infraestrutura São Gonçalo do Amarante - Ce



**PROJETO ARQUITETÔNICO**

PRANCHA **05**  
/11

|   |  |  |  |
|---|--|--|--|
| PROJETO ARQUITETÔNICO<br>PLANTA BAIXA ESCOLA                              |  | PRANCHA <b>05</b><br>/11               |  |
| LOCAL: BARRAGEM I - LITORAL NOROCCIDENTAL DE SÃO GONÇALO DO AMARANTE - CE |  | DATA: 2011                             |  |
| PROJETO: ESCOLA INFANTIL  |  | AUTORES: ALEXANDRE LIMA SOARES E SILVA |  |
| ESCALA: 1:150   |  | DATA DE IMPRESSÃO: 2011                |  |
| PROJETO EM FOLHAS: 11   |  | DATA DE IMPRESSÃO: 2011                |  |
| PROJETO EM FOLHAS: 11   |  | DATA DE IMPRESSÃO: 2011                |  |

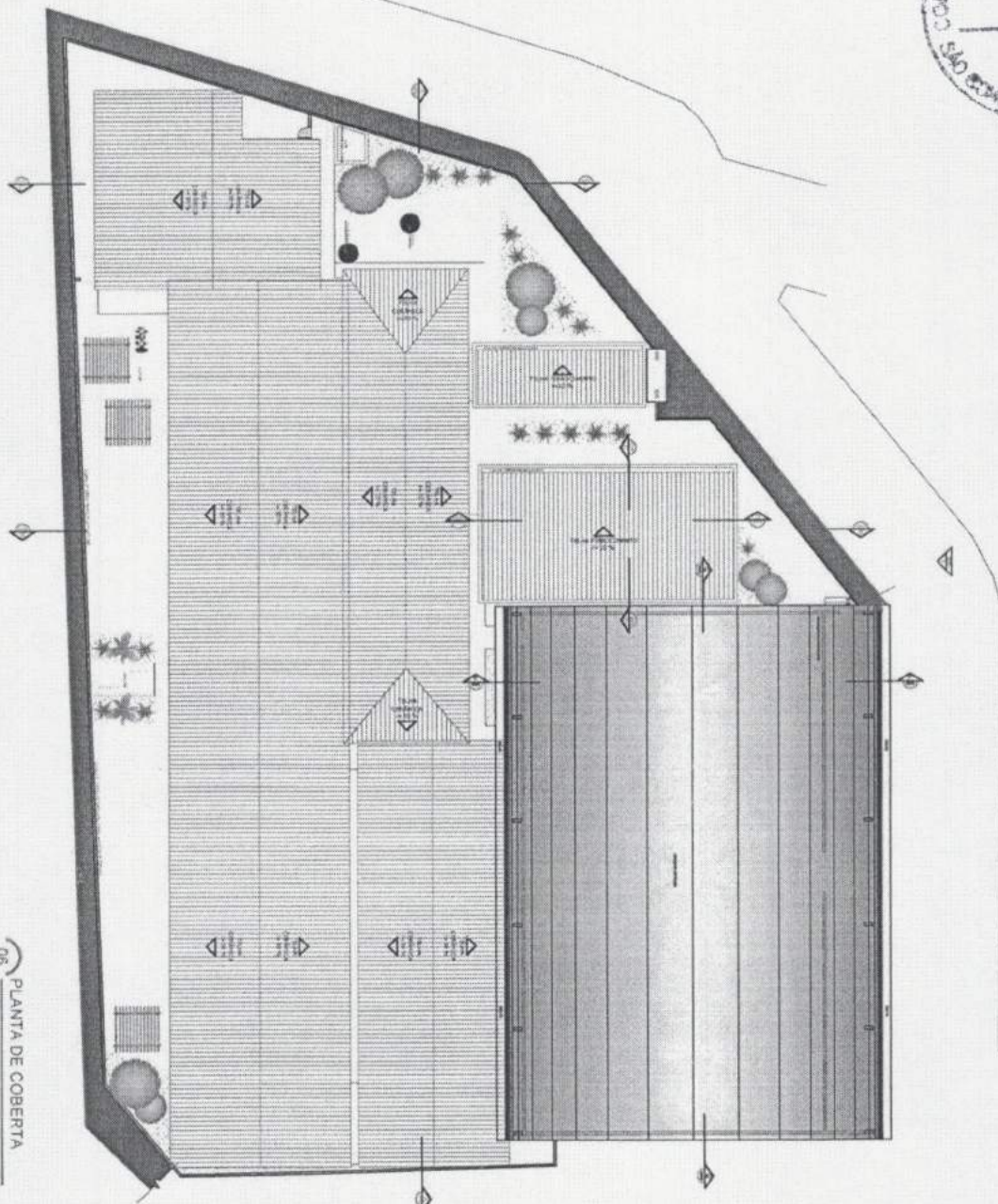

06 PLANTA DE COBERTURA  
ESCALA 1:150

*AS*  
**Alexandre Lima Soares e Silva**  
 CPF 035.471.743-09  
 Engenheiro Fiscal - 57882 CE  
 Sec. de Infraestrutura São Gonçalo do Amarante - Ce



**PROJETO ARQUITETÔNICO**

FRANCHA  
**06**  
 /11

Esta planta é aprovada na forma do artigo 15º da Lei nº 13.123/2015, que estabelece a obrigatoriedade de elaboração e aprovação de projetos arquitetônicos e de interiores em licenciamento ambiental.

PROJETO: REFORMA E AMPLIAÇÃO DO PRÉDIO DA SECRETARIA MUNICIPAL DE SAÚDE - SPM

PROJETO: REFORMA E AMPLIAÇÃO DO PRÉDIO DA SECRETARIA MUNICIPAL DE SAÚDE - SPM

PROJETO: REFORMA E AMPLIAÇÃO DO PRÉDIO DA SECRETARIA MUNICIPAL DE SAÚDE - SPM

PROJETO: REFORMA E AMPLIAÇÃO DO PRÉDIO DA SECRETARIA MUNICIPAL DE SAÚDE - SPM

PROJETO: REFORMA E AMPLIAÇÃO DO PRÉDIO DA SECRETARIA MUNICIPAL DE SAÚDE - SPM

PROJETO: REFORMA E AMPLIAÇÃO DO PRÉDIO DA SECRETARIA MUNICIPAL DE SAÚDE - SPM

PROJETO: REFORMA E AMPLIAÇÃO DO PRÉDIO DA SECRETARIA MUNICIPAL DE SAÚDE - SPM

PROJETO: REFORMA E AMPLIAÇÃO DO PRÉDIO DA SECRETARIA MUNICIPAL DE SAÚDE - SPM

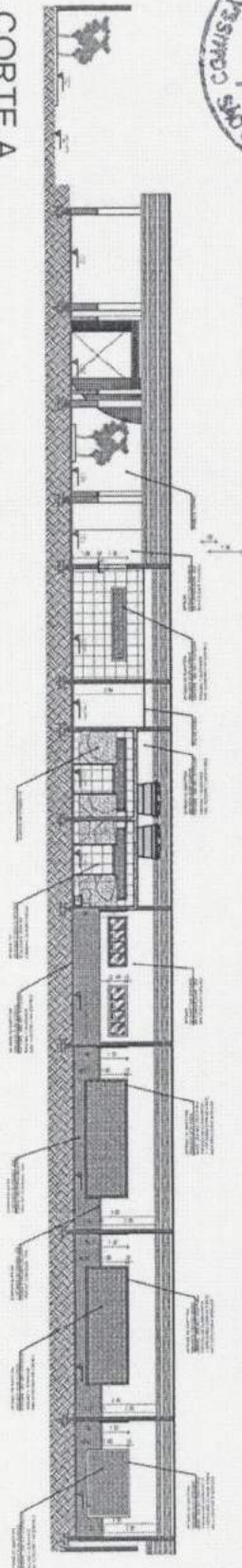

07 CORTE A  
ESCALA 1:100

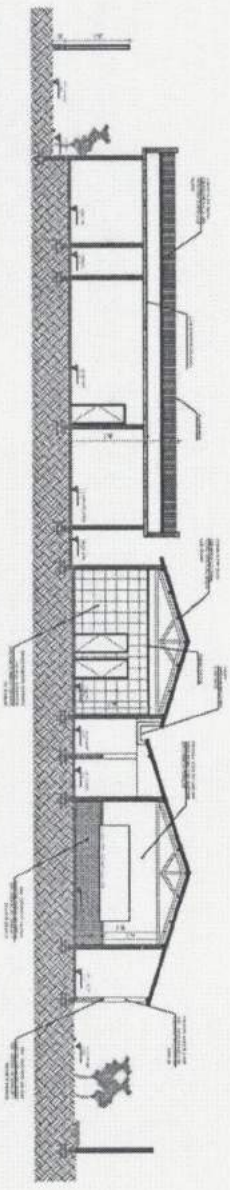

08 CORTE B  
ESCALA 1:100

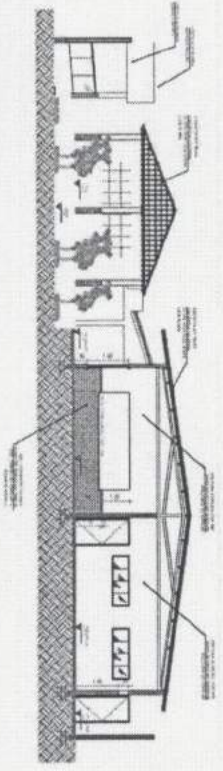

09 CORTE C  
ESCALA 1:100

*AS*  
**Alexandre Lima-Sodres e Silva**  
 CPF 035.471.743-09  
 Engenheiro Fiscal - 57802 CE  
 Sec. de Infraestrutura São Gonçalo do Amarante - Ce

|  |  |  |
|--|--|--|
| <br><b>MUNICÍPIO DE SÃO GONÇALO DO AMARANTE</b> |  | <b>PROJETO ARQUITETÔNICO</b><br><b>07 / 11</b> |
| COMISSÃO MUNICIPAL DE LICITAÇÃO<br>Nº 371/2014   |  |  |
| OBJETO: PROJETO ARQUITETÔNICO PARA A CONSTRUÇÃO DE UMA SALA DE AULAS PARA O ENSINO DE EDUCAÇÃO INFANTIL, LOCALIZADA NA RUA...      |  |  |
| LOCAL: RUA...  |  |  |
| DATA: 10/05/2014   |  |  |
| ELABORADO POR:   |  |  |
| APROVADO POR:  |  |  |
| DATA:  |  |  |
| LOCAL:   |  |  |



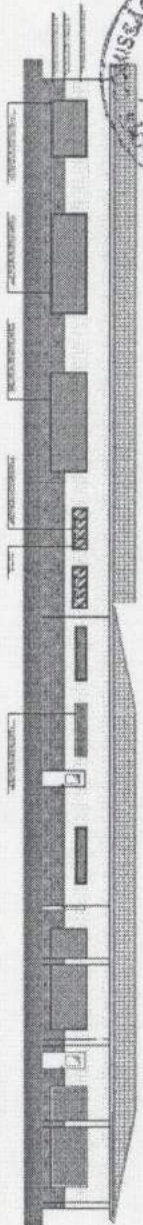

10 FACHADA 02 - BLOCO 01  
ESCALA 1:125

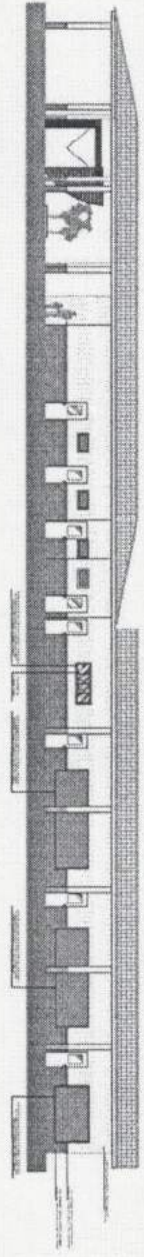

11 FACHADA 03 - BLOCO 01  
ESCALA 1:125

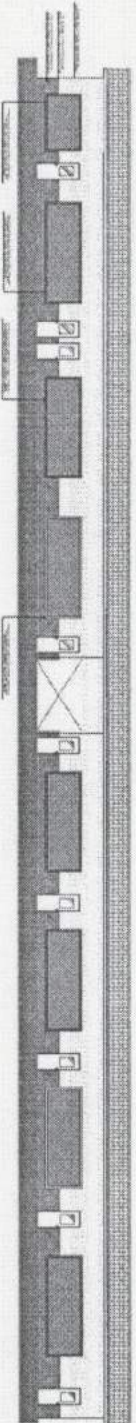

12 FACHADA 04 - BLOCO 02  
ESCALA 1:125

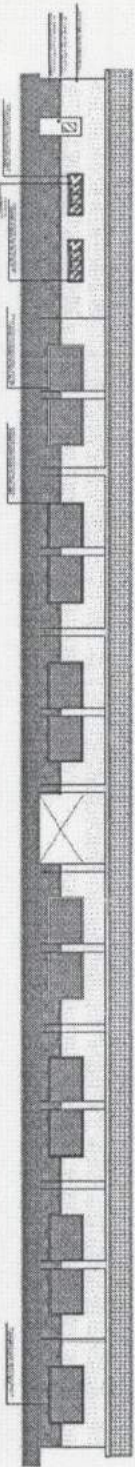

13 FACHADA 05 - BLOCO 02  
ESCALA 1:125

*AS*  
**Alexandre Lima Boares e Silva**  
 CPF 035.471.743-09  
 Engenheiro Fiscal - 57802 CE  
 Sec. de Infraestrutura São Gonçalo do Amarante - CE



**PROJETO ARQUITETÔNICO**  
 PRANCHA **08**  
 /11

|   |                  |
|---|------------------|
| TÍTULO: RECONSTRUÇÃO DA ESCOLA ANTÔNIO VICTORIANO MORAIS<br>LOCALIZAÇÃO: BARRAGEM DO AMARANTE |                  |
| CLIENTE: PREFEITURA MUNICIPAL DE SÃO GONÇALO DO AMARANTE                                      | DATA: 15/08/2018 |
| PROJETO: ARQUITETÔNICO  | ESCALA: 1:125    |
| AUTORES: ARQUITETA BRUNA MONTEIRO DOS SANTOS  | DATA: 15/08/2018 |









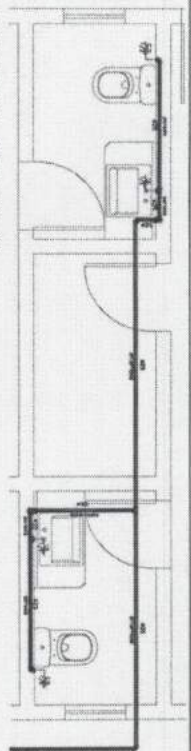

PLANTA BAIXA - DETALHE 01 - 02  
1/25

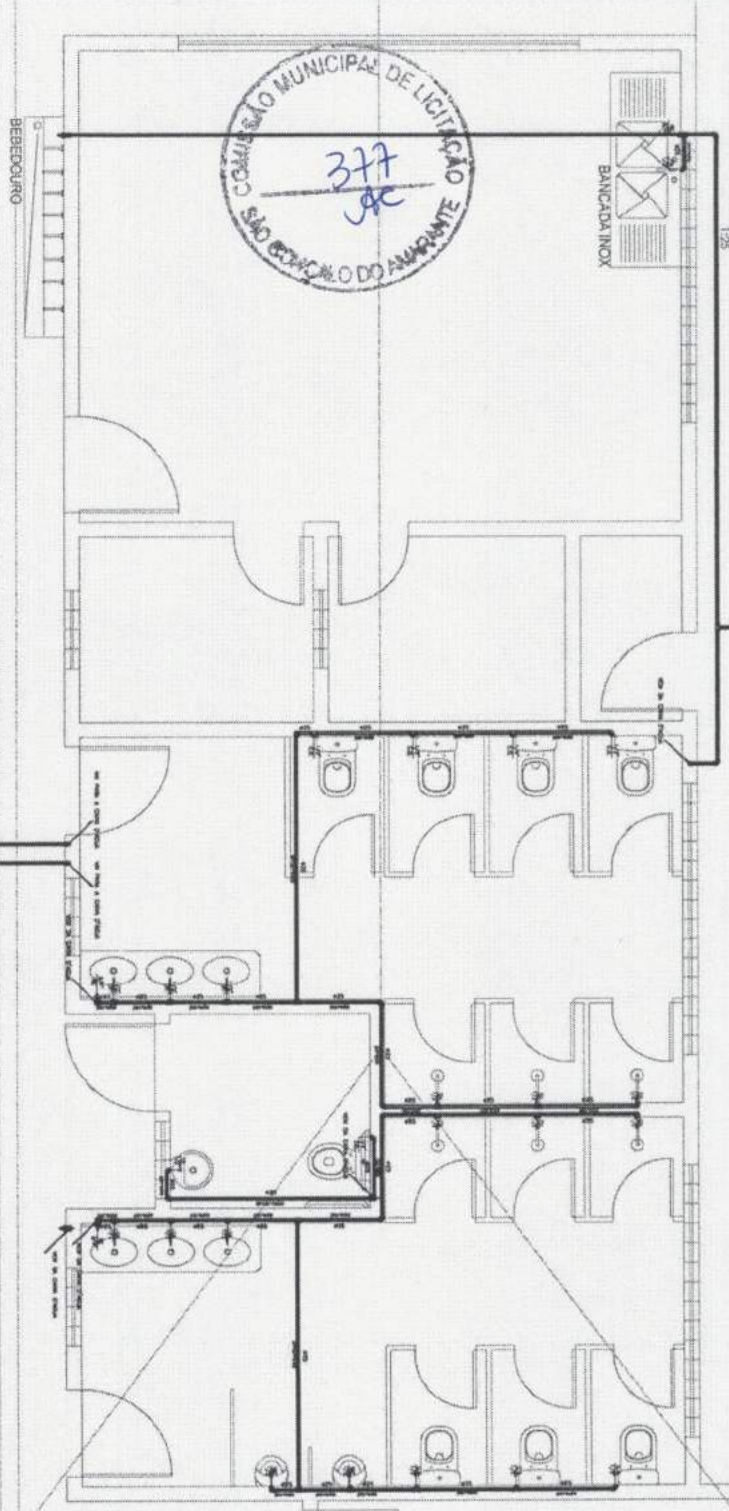

BANCADA INOX

BEBEDOURO

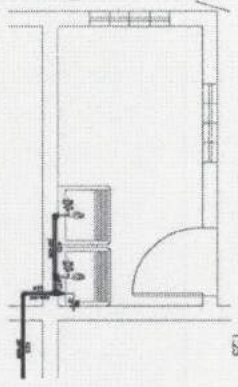

PLANTA BAIXA - DETALHE 03 - 04 - 05 - 06 - 07  
1/25

PLANTA BAIXA - DETALHE 08  
1/25

**AS**  
Alexandre Lima Soares e Silva  
CPF 035.471.743-09  
Engenheiro Fiscal - 57802 CE  
Sec de Infraestrutura São Gonçalo do Amarante - Ce



**PROJETO HIDRÁULICO**

CONTEÚDO:  
PLANTA BAIXA DE DRENAGEM (DETALHADA)

Objeto: Projeto e execução da rede de drenagem sanitária, para  
construção, reforma e manutenção de instalações

PROJETO DE EXECUÇÃO

PROJETO DE EXECUÇÃO

PROJETO DE EXECUÇÃO

PROJETO DE EXECUÇÃO

PROJETO DE EXECUÇÃO

PROJETO DE EXECUÇÃO

PROJETO DE EXECUÇÃO

PROJETO DE EXECUÇÃO

PRANCHA  
**02**  
/03

ARQUITETO: BRUNO MORAES DOS

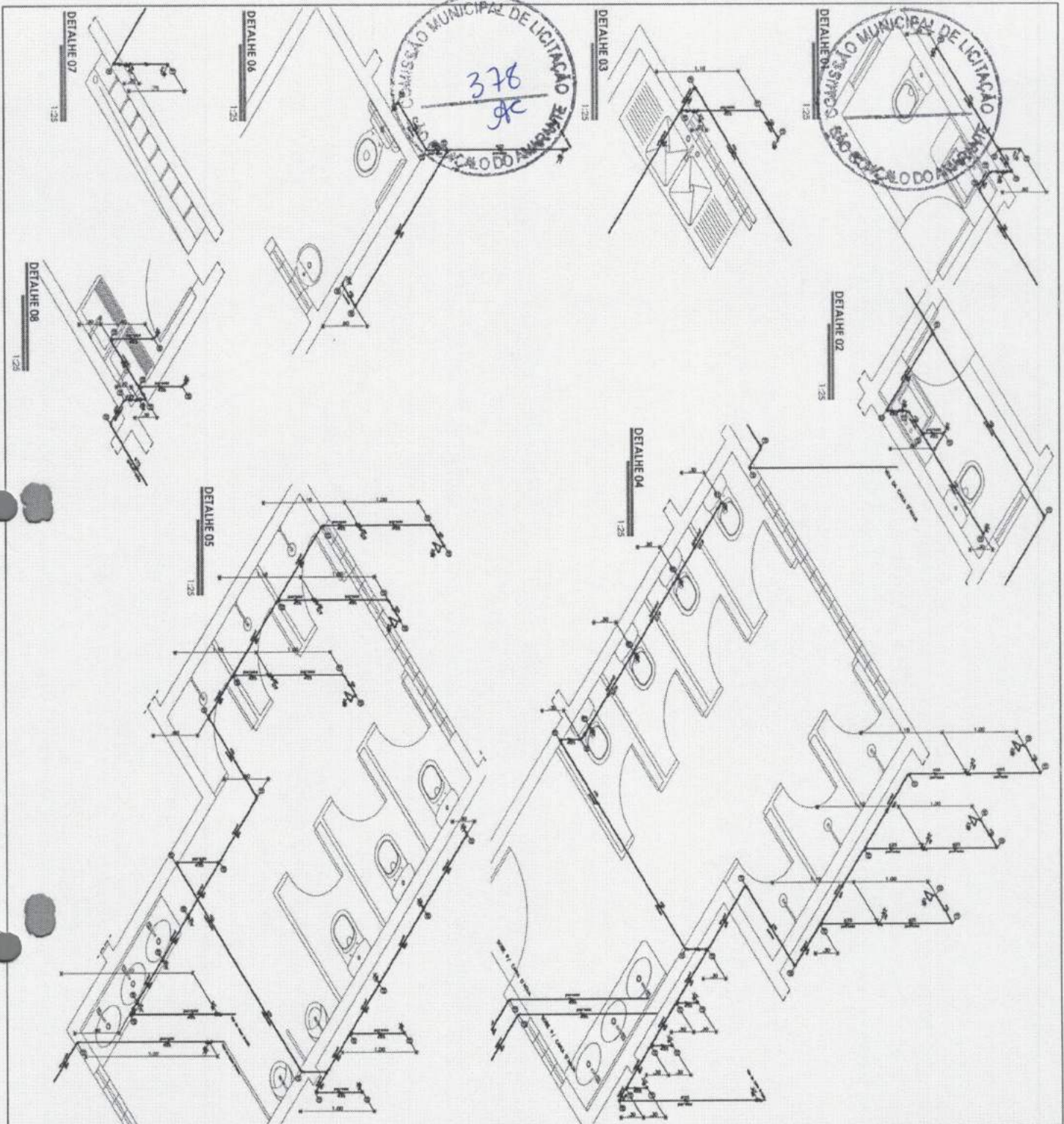

  
 Alexandre Lima Soares e Silva  
 CPF 035.471.743-09  
 Engenheiro Fiscal - 57802 CE  
 Sec. de Infraestrutura São Gonçalo do Amarante - Ce



**PROJETO HIDRÁULICO**

FUNDAÇÃO PARA RECONSTRUÇÃO DE EDIFÍCIOS  
 PROJETO DE RECONSTRUÇÃO DE EDIFÍCIO

PRANCHA  
**03**  
 /03

|   |  |  |   |
|---|--|--|---|
| NOME DO PROJETISTA<br>NOME DO RESPONSÁVEL TÉCNICO<br>NOME DO RESPONSÁVEL FISCAL<br>NOME DO RESPONSÁVEL FISCAL<br>NOME DO RESPONSÁVEL FISCAL<br>NOME DO RESPONSÁVEL FISCAL | DATA DE EMISSÃO DO PROJETO<br>DATA DE EMISSÃO DO PROJETO<br>DATA DE EMISSÃO DO PROJETO<br>DATA DE EMISSÃO DO PROJETO<br>DATA DE EMISSÃO DO PROJETO | LOCAL DO PROJETO<br>LOCAL DO PROJETO<br>LOCAL DO PROJETO<br>LOCAL DO PROJETO<br>LOCAL DO PROJETO | TIPO DE PROJETO<br>TIPO DE PROJETO<br>TIPO DE PROJETO<br>TIPO DE PROJETO<br>TIPO DE PROJETO |
|---|--|--|---|











Alexandre Lima Soares e Silva  
 CPF 035.471.743-09  
 Engenheiro Fiscal - 57802 CE  
 Sec. de Infraestrutura São Gonçalo do Amarante - CE

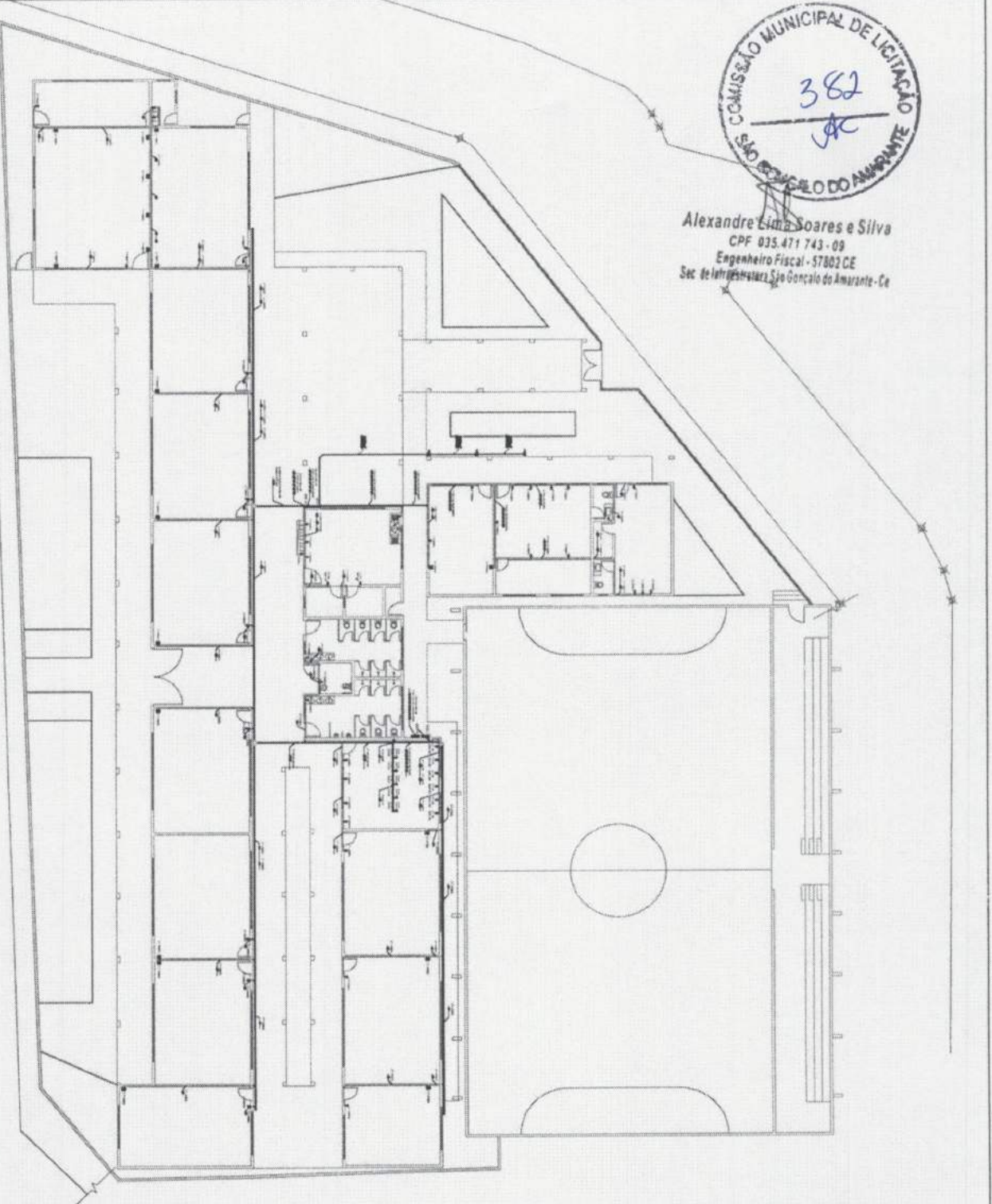

PLANTA BAIXA - TOMADAS  
 11/25

|   |   |
|---|---|
| <p><b>PROJETO ELÉTRICO</b></p> <p>FRANCHA 02 / 09</p> <p>PREFEITURA DE SÃO GONÇALO DO AMARANTE</p> <p>SECRETARIA DE EDUCAÇÃO</p> <p>ESCOLA MUNICIPAL DE EDUCAÇÃO INFANTIL</p> <p>PROJETO DE LICITAÇÃO Nº 001/2016</p> | <p>1 - OBJETIVO: ELABORAR O PROJETO ELÉTRICO DE INSTALAÇÃO DE TOMADAS, INTERRUPTORES, FUSEIÇÕES E ILUMINAÇÃO, PARA A ESCOLA MUNICIPAL DE EDUCAÇÃO INFANTIL, SITUADA NA RUA JOSÉ DE ALMEIDA, Nº 1125, BARRIO DO ARAÚJO, SÃO GONÇALO DO AMARANTE, CEARÁ.</p> <p>2 - LOCAL: ESCOLA MUNICIPAL DE EDUCAÇÃO INFANTIL, RUA JOSÉ DE ALMEIDA, Nº 1125, BARRIO DO ARAÚJO, SÃO GONÇALO DO AMARANTE, CEARÁ.</p> <p>3 - DATA: 15/05/2016.</p> <p>4 - ELABORADO POR: ENGENHEIRO FISCAL - ALEXANDRE LIMA SOARES E SILVA, CPF 035.471.743-09.</p> <p>5 - ESCALA: 1:100.</p> <p>6 - OBSERVAÇÕES: O PROJETO É UM ANEXO À PROPOSTA DE LICITAÇÃO Nº 001/2016, DEVIDO ÀS ESPECIFICAÇÕES TÉCNICAS DO EDITAL Nº 001/2016.</p> <p>7 - INFORMAÇÕES: O PROJETO É UM ANEXO À PROPOSTA DE LICITAÇÃO Nº 001/2016, DEVIDO ÀS ESPECIFICAÇÕES TÉCNICAS DO EDITAL Nº 001/2016.</p> <p>8 - OBSERVAÇÕES: O PROJETO É UM ANEXO À PROPOSTA DE LICITAÇÃO Nº 001/2016, DEVIDO ÀS ESPECIFICAÇÕES TÉCNICAS DO EDITAL Nº 001/2016.</p> <p>9 - INFORMAÇÕES: O PROJETO É UM ANEXO À PROPOSTA DE LICITAÇÃO Nº 001/2016, DEVIDO ÀS ESPECIFICAÇÕES TÉCNICAS DO EDITAL Nº 001/2016.</p> <p>10 - OBSERVAÇÕES: O PROJETO É UM ANEXO À PROPOSTA DE LICITAÇÃO Nº 001/2016, DEVIDO ÀS ESPECIFICAÇÕES TÉCNICAS DO EDITAL Nº 001/2016.</p> |
|---|---|





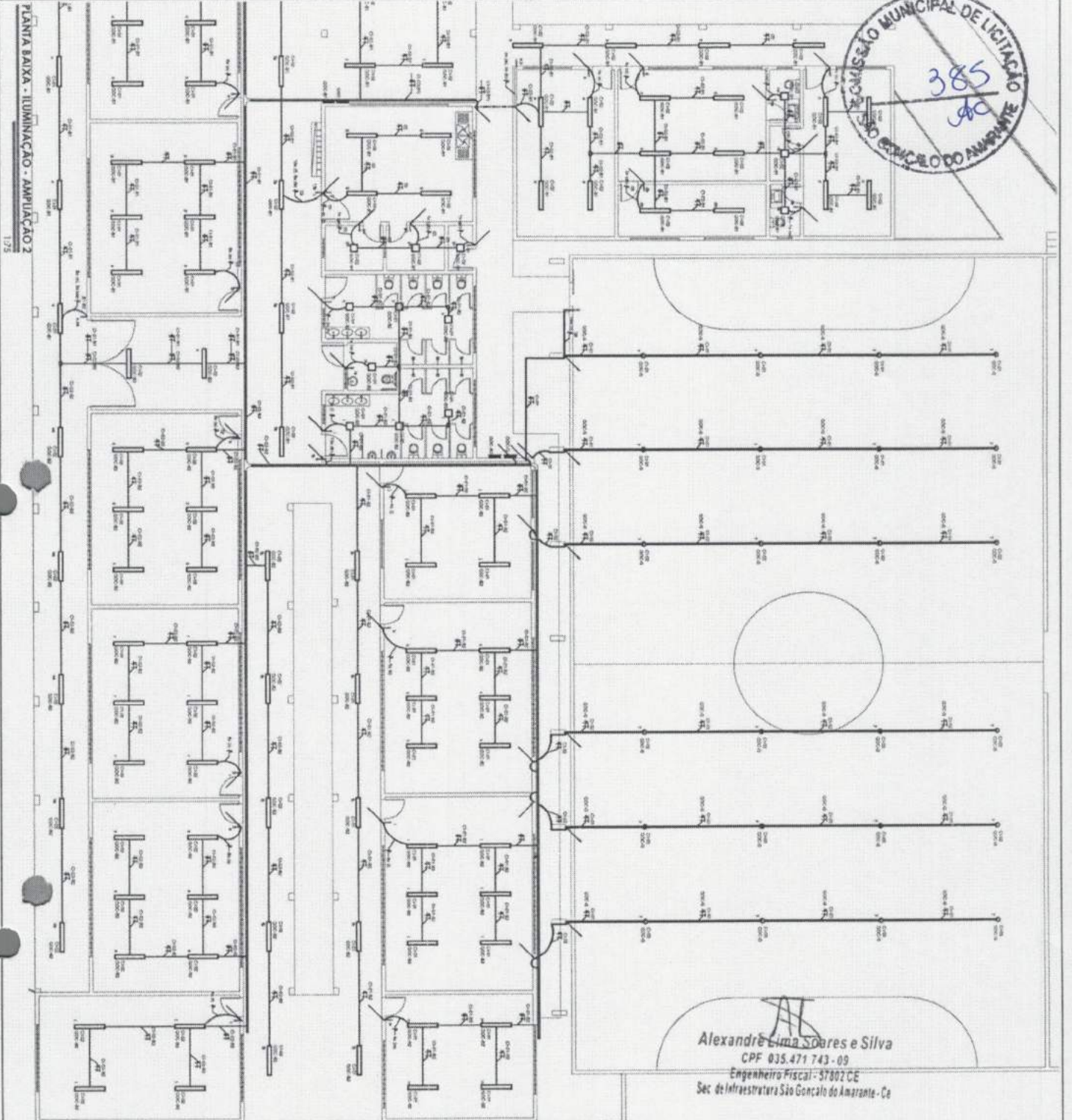

Alexandre Lima Soares e Silva  
 CPF 035.471.743-09  
 Engenheiro Fiscal - 57802 CE  
 Sec. de Infraestrutura São Gonçalo do Amarante - Ce

PLANTA BAIXA - ILUMINAÇÃO - AMPLIAÇÃO 2  
 1/25

|  |  |   |  |
|--|--|---|--|
|  |  | <b>PROJETO ELÉTRICO</b><br><b>FRANCHA 05</b><br>/09 |  |
| TÍTULO: PROJETO ELÉTRICO<br>OBJETIVO: PROJETO ELÉTRICO DE AMPLIAÇÃO DE ILUMINAÇÃO<br>LOCAL: BARRIO DE SÃO GONÇALO DO AMARANTE - CEARÁ<br>DATA: 15/08/2018<br>AUTORIA: ESTÁGIO MARCOS GOMES   |  |   |  |
| OBSERVAÇÃO: O PROJETO É DE RESPONSABILIDADE DO PROJETISTA E NÃO SE RESPONSABILIZA POR ERROS DE CÁLCULO OU EXECUÇÃO. O PROJETISTA NÃO SE RESPONSABILIZA POR ERROS DE CÁLCULO OU EXECUÇÃO. O PROJETISTA NÃO SE RESPONSABILIZA POR ERROS DE CÁLCULO OU EXECUÇÃO.  |  |   |  |
| 1- LAMPARIAS - PARABOLIZADAS DE 100W<br>2- LAMPARIAS - PARABOLIZADAS DE 150W<br>3- LAMPARIAS - PARABOLIZADAS DE 200W<br>4- LAMPARIAS - PARABOLIZADAS DE 300W<br>5- LAMPARIAS - PARABOLIZADAS DE 400W<br>6- LAMPARIAS - PARABOLIZADAS DE 500W<br>7- LAMPARIAS - PARABOLIZADAS DE 600W<br>8- LAMPARIAS - PARABOLIZADAS DE 700W<br>9- LAMPARIAS - PARABOLIZADAS DE 800W<br>10- LAMPARIAS - PARABOLIZADAS DE 900W<br>11- LAMPARIAS - PARABOLIZADAS DE 1000W<br>12- LAMPARIAS - PARABOLIZADAS DE 1100W<br>13- LAMPARIAS - PARABOLIZADAS DE 1200W<br>14- LAMPARIAS - PARABOLIZADAS DE 1300W<br>15- LAMPARIAS - PARABOLIZADAS DE 1400W<br>16- LAMPARIAS - PARABOLIZADAS DE 1500W<br>17- LAMPARIAS - PARABOLIZADAS DE 1600W<br>18- LAMPARIAS - PARABOLIZADAS DE 1700W<br>19- LAMPARIAS - PARABOLIZADAS DE 1800W<br>20- LAMPARIAS - PARABOLIZADAS DE 1900W<br>21- LAMPARIAS - PARABOLIZADAS DE 2000W<br>22- LAMPARIAS - PARABOLIZADAS DE 2100W<br>23- LAMPARIAS - PARABOLIZADAS DE 2200W<br>24- LAMPARIAS - PARABOLIZADAS DE 2300W<br>25- LAMPARIAS - PARABOLIZADAS DE 2400W<br>26- LAMPARIAS - PARABOLIZADAS DE 2500W<br>27- LAMPARIAS - PARABOLIZADAS DE 2600W<br>28- LAMPARIAS - PARABOLIZADAS DE 2700W<br>29- LAMPARIAS - PARABOLIZADAS DE 2800W<br>30- LAMPARIAS - PARABOLIZADAS DE 2900W<br>31- LAMPARIAS - PARABOLIZADAS DE 3000W<br>32- LAMPARIAS - PARABOLIZADAS DE 3100W<br>33- LAMPARIAS - PARABOLIZADAS DE 3200W<br>34- LAMPARIAS - PARABOLIZADAS DE 3300W<br>35- LAMPARIAS - PARABOLIZADAS DE 3400W<br>36- LAMPARIAS - PARABOLIZADAS DE 3500W<br>37- LAMPARIAS - PARABOLIZADAS DE 3600W<br>38- LAMPARIAS - PARABOLIZADAS DE 3700W<br>39- LAMPARIAS - PARABOLIZADAS DE 3800W<br>40- LAMPARIAS - PARABOLIZADAS DE 3900W<br>41- LAMPARIAS - PARABOLIZADAS DE 4000W<br>42- LAMPARIAS - PARABOLIZADAS DE 4100W<br>43- LAMPARIAS - PARABOLIZADAS DE 4200W<br>44- LAMPARIAS - PARABOLIZADAS DE 4300W<br>45- LAMPARIAS - PARABOLIZADAS DE 4400W<br>46- LAMPARIAS - PARABOLIZADAS DE 4500W<br>47- LAMPARIAS - PARABOLIZADAS DE 4600W<br>48- LAMPARIAS - PARABOLIZADAS DE 4700W<br>49- LAMPARIAS - PARABOLIZADAS DE 4800W<br>50- LAMPARIAS - PARABOLIZADAS DE 4900W<br>51- LAMPARIAS - PARABOLIZADAS DE 5000W<br>52- LAMPARIAS - PARABOLIZADAS DE 5100W<br>53- LAMPARIAS - PARABOLIZADAS DE 5200W<br>54- LAMPARIAS - PARABOLIZADAS DE 5300W<br>55- LAMPARIAS - PARABOLIZADAS DE 5400W<br>56- LAMPARIAS - PARABOLIZADAS DE 5500W<br>57- LAMPARIAS - PARABOLIZADAS DE 5600W<br>58- LAMPARIAS - PARABOLIZADAS DE 5700W<br>59- LAMPARIAS - PARABOLIZADAS DE 5800W<br>60- LAMPARIAS - PARABOLIZADAS DE 5900W<br>61- LAMPARIAS - PARABOLIZADAS DE 6000W<br>62- LAMPARIAS - PARABOLIZADAS DE 6100W<br>63- LAMPARIAS - PARABOLIZADAS DE 6200W<br>64- LAMPARIAS - PARABOLIZADAS DE 6300W<br>65- LAMPARIAS - PARABOLIZADAS DE 6400W<br>66- LAMPARIAS - PARABOLIZADAS DE 6500W<br>67- LAMPARIAS - PARABOLIZADAS DE 6600W<br>68- LAMPARIAS - PARABOLIZADAS DE 6700W<br>69- LAMPARIAS - PARABOLIZADAS DE 6800W<br>70- LAMPARIAS - PARABOLIZADAS DE 6900W<br>71- LAMPARIAS - PARABOLIZADAS DE 7000W<br>72- LAMPARIAS - PARABOLIZADAS DE 7100W<br>73- LAMPARIAS - PARABOLIZADAS DE 7200W<br>74- LAMPARIAS - PARABOLIZADAS DE 7300W<br>75- LAMPARIAS - PARABOLIZADAS DE 7400W<br>76- LAMPARIAS - PARABOLIZADAS DE 7500W<br>77- LAMPARIAS - PARABOLIZADAS DE 7600W<br>78- LAMPARIAS - PARABOLIZADAS DE 7700W<br>79- LAMPARIAS - PARABOLIZADAS DE 7800W<br>80- LAMPARIAS - PARABOLIZADAS DE 7900W<br>81- LAMPARIAS - PARABOLIZADAS DE 8000W<br>82- LAMPARIAS - PARABOLIZADAS DE 8100W<br>83- LAMPARIAS - PARABOLIZADAS DE 8200W<br>84- LAMPARIAS - PARABOLIZADAS DE 8300W<br>85- LAMPARIAS - PARABOLIZADAS DE 8400W<br>86- LAMPARIAS - PARABOLIZADAS DE 8500W<br>87- LAMPARIAS - PARABOLIZADAS DE 8600W<br>88- LAMPARIAS - PARABOLIZADAS DE 8700W<br>89- LAMPARIAS - PARABOLIZADAS DE 8800W<br>90- LAMPARIAS - PARABOLIZADAS DE 8900W<br>91- LAMPARIAS - PARABOLIZADAS DE 9000W<br>92- LAMPARIAS - PARABOLIZADAS DE 9100W<br>93- LAMPARIAS - PARABOLIZADAS DE 9200W<br>94- LAMPARIAS - PARABOLIZADAS DE 9300W<br>95- LAMPARIAS - PARABOLIZADAS DE 9400W<br>96- LAMPARIAS - PARABOLIZADAS DE 9500W<br>97- LAMPARIAS - PARABOLIZADAS DE 9600W<br>98- LAMPARIAS - PARABOLIZADAS DE 9700W<br>99- LAMPARIAS - PARABOLIZADAS DE 9800W<br>100- LAMPARIAS - PARABOLIZADAS DE 9900W<br>101- LAMPARIAS - PARABOLIZADAS DE 10000W |  |   |  |



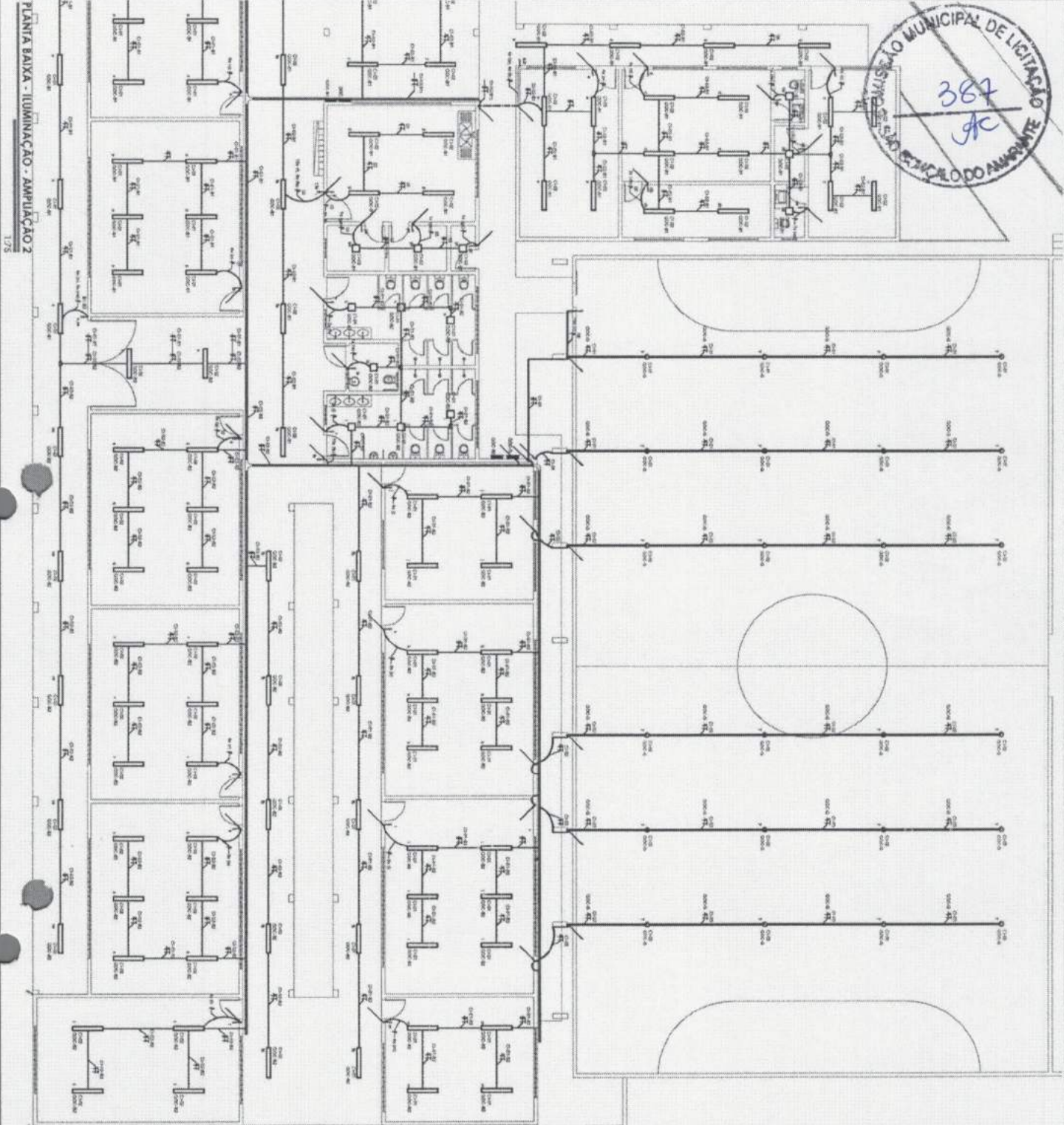

PLANTA BAIXA - ILUMINAÇÃO - AMPLIAÇÃO 2

138



*AS*  
**Alexandre Lima Soares e Silva**  
 CPF 035.471.743-09  
 Engenheiro Fiscal - 57802 CE  
 Sec de Infraestrutura São Gonçalo do Amarante - CE

**PROJETO ELÉTRICO**

PRANCHA  
**07**  
 /09

|  |  |  |
|--|--|--|
| TÍTULO: <b>PROJETO ELÉTRICO</b><br>DATA: <b>13/08/2013</b><br>AUTORES: <b>ALEXANDRE LIMA SOARES E SILVA</b><br>REVISOR: <b>ALEXANDRE LIMA SOARES E SILVA</b><br>CLIENTE: <b>PREFEITURA MUNICIPAL DE SÃO GONÇALO DO AMARANTE</b><br>ENDEREÇO: <b>AV. BRASIL, 21.400</b><br>CIDADE: <b>SÃO GONÇALO DO AMARANTE - CE</b><br>ESTADO: <b>CE</b><br>CATEGORIA: <b>PROJETO ELÉTRICO</b>   |  | PROJETO DE: <b>PROJETO ELÉTRICO</b><br>DATA: <b>13/08/2013</b><br>AUTORES: <b>ALEXANDRE LIMA SOARES E SILVA</b><br>REVISOR: <b>ALEXANDRE LIMA SOARES E SILVA</b><br>CLIENTE: <b>PREFEITURA MUNICIPAL DE SÃO GONÇALO DO AMARANTE</b><br>ENDEREÇO: <b>AV. BRASIL, 21.400</b><br>CIDADE: <b>SÃO GONÇALO DO AMARANTE - CE</b><br>ESTADO: <b>CE</b><br>CATEGORIA: <b>PROJETO ELÉTRICO</b> |
| OBJETIVO: <b>PROJETO ELÉTRICO PARA A AMPLIAÇÃO DA ESCOLA AGRÍCOLA ALEXANDRE NUNES</b><br>PROPOSTA: <b>SECRETARIA DE EDUCAÇÃO</b><br>NOME DO PROJETO: <b>PROJETO ELÉTRICO</b><br>NOME DO CLIENTE: <b>PREFEITURA MUNICIPAL DE SÃO GONÇALO DO AMARANTE</b><br>ENDEREÇO DO CLIENTE: <b>AV. BRASIL, 21.400</b><br>CIDADE DO CLIENTE: <b>SÃO GONÇALO DO AMARANTE - CE</b><br>ESTADO DO CLIENTE: <b>CE</b><br>CATEGORIA DO PROJETO: <b>PROJETO ELÉTRICO</b> |  | PROJETO DE: <b>PROJETO ELÉTRICO</b><br>DATA: <b>13/08/2013</b><br>AUTORES: <b>ALEXANDRE LIMA SOARES E SILVA</b><br>REVISOR: <b>ALEXANDRE LIMA SOARES E SILVA</b><br>CLIENTE: <b>PREFEITURA MUNICIPAL DE SÃO GONÇALO DO AMARANTE</b><br>ENDEREÇO: <b>AV. BRASIL, 21.400</b><br>CIDADE: <b>SÃO GONÇALO DO AMARANTE - CE</b><br>ESTADO: <b>CE</b><br>CATEGORIA: <b>PROJETO ELÉTRICO</b> |





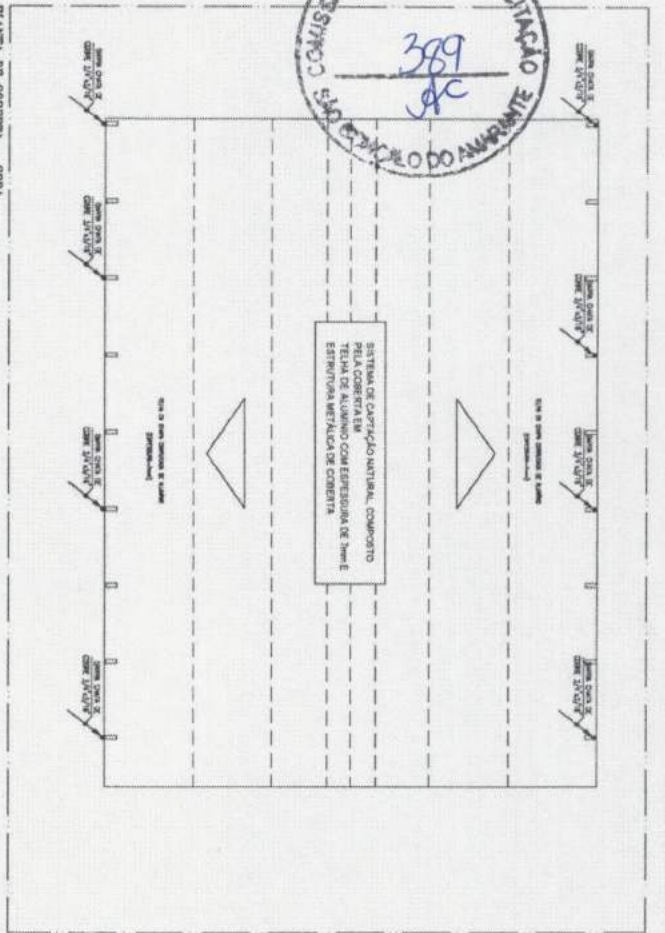

PLANTA DE COBERTURA - SPDA  
Escala: 1/100

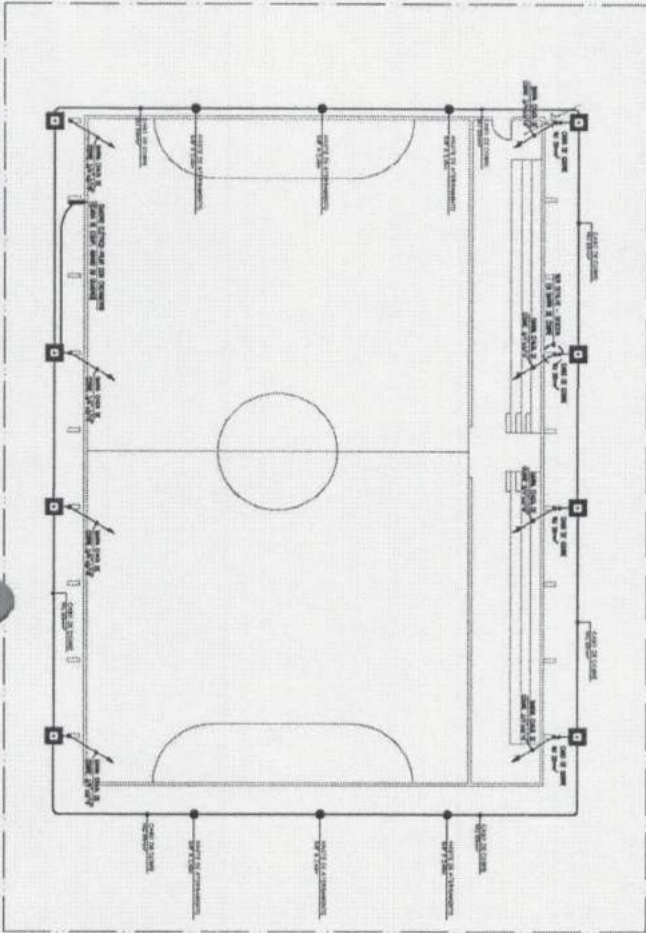

PLANTA BAIXA QUADRA POLIESPORTIVA - SPDA  
Escala: 1/100

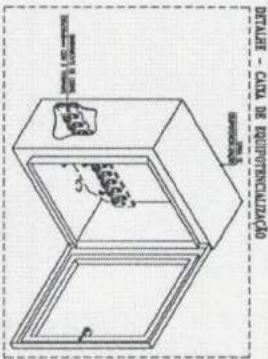
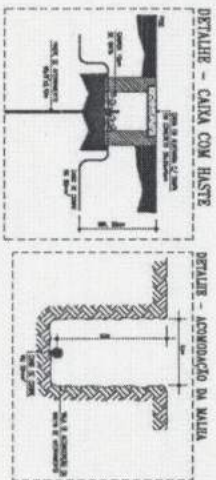
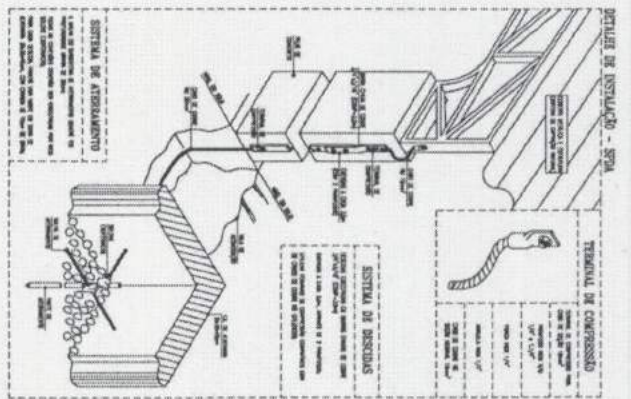

**LEGENDA**

**CONDIÇÕES**

- As dimensões e quantidades são as que constam no projeto, não se devem considerar as variações decorrentes de alterações de projeto.
- Os materiais e métodos de execução devem obedecer ao especificado no projeto, não se devem considerar as variações decorrentes de alterações de projeto.
- Os materiais e métodos de execução devem obedecer ao especificado no projeto, não se devem considerar as variações decorrentes de alterações de projeto.

**QUADROS E CORDOES**

- Os quadros e cordões devem ser executados de acordo com o especificado no projeto, não se devem considerar as variações decorrentes de alterações de projeto.

**Alexandre Lima Soares e Silva**  
CPF 035.471.743-09  
Engenheiro Fiscal - 57802 CE  
Sec de Infraestrutura São Gonçalo do Amarante - Ce

**OBSERVAÇÕES:**

Este projeto foi elaborado de acordo com as normas vigentes e as especificações técnicas fornecidas pelo cliente. O autor não se responsabiliza por erros ou omissões decorrentes de informações incorretas ou incompletas fornecidas pelo cliente. Este projeto é propriedade intelectual do autor e não pode ser reproduzido ou utilizado sem a devida autorização por escrito.



**PROJETO ELÉTRICO - SPDA**

**FRANCHA 09 /09**

|  |  |
|--|--|
| PÁGINA BAIXA QUADRA - SPDA                 |  |
| PREFEITURA DE SÃO GONÇALO DO AMARANTE      |  |
| PROJETO ELÉTRICO - SPDA                    |  |
| PROPOSTOR: SECRETARIA DE EDUCAÇÃO          |  |
| LOCAL: BARRAGEM DE SÃO GONÇALO DO AMARANTE |  |
| TÍTULO: PROJETO ELÉTRICO - SPDA            |  |
| AUTOR: ALEXANDRE LIMA SOARES E SILVA       |  |
| DATA: 15/08/2024                           |  |
| EMPRESA: ALEXANDRE LIMA SOARES E SILVA     |  |
| ENDEREÇO: RUA... Nº...                     |  |
| CIDADE: SÃO GONÇALO DO AMARANTE - CE       |  |
| CEP: 57802-000                             |  |
| TELEFONE: (35) 3222-XXXX                   |  |
| E-MAIL: contato@alexandrelima.com.br       |  |
| CNPJ: 16.637.264/0001-00                   |  |