

88316	SERVENTE COM ENCARGOS COMPLEMENTARES	SINAPI	H	0,15624697	R\$ 18,34	R\$ 2,86
TOTAL Mão de Obra com Encargos Complementares:						R\$ 10,04
VALOR:						R\$ 131,76

14.7. 86901 - CUBA DE EMBUTIR OVAL EM LOUÇA BRANCA, 35 X 50CM OU EQUIVALENTE - FORNECIMENTO E INSTALAÇÃO. AF_01/2020 (UN)

Material	DESCRIÇÃO	FONTE	UNID	COEFICIENTE	PREÇO UNITÁRIO	TOTAL
0000269	LAVATÓRIO / CUBA DE EMBUTIR, OVAL, DE LOUÇA BRANCA, SEM LADRAO, DIMENSÕES *50 X 35* CM (L X C)	SINAPI	UN	1,00000000	R\$ 63,33	R\$ 63,33
00004823	MASSA PLÁSTICA PARA MARMORE/GRANITO	SINAPI	KG	0,52710000	R\$ 35,56	R\$ 18,74
TOTAL Material:						R\$ 102,07
Mão de Obra com Encargos Complementares		FONTE	UNID	COEFICIENTE	PREÇO UNITÁRIO	TOTAL
88274	MARMORISTA/GRANITEIRO COM ENCARGOS COMPLEMENTARES	SINAPI	H	0,69427255	R\$ 23,00	R\$ 15,96
88316	SERVENTE COM ENCARGOS COMPLEMENTARES	SINAPI	H	0,21807825	R\$ 18,34	R\$ 3,99
TOTAL Mão de Obra com Encargos Complementares:						R\$ 19,95
VALOR:						R\$ 122,02

14.8. 86906 - TORNEIRA CROMADA DE MESA, 1/2" OU 3/4", PARA LAVATÓRIO, PADRÃO POPULAR - FORNECIMENTO E INSTALAÇÃO. AF_01/2020 (UN)

Material	DESCRIÇÃO	FONTE	UNID	COEFICIENTE	PREÇO UNITÁRIO	TOTAL
00003146	FITA VEDA ROSCA EM ROLOS DE 18 MM X 10 M (L X C)	SINAPI	UN	0,02100000	R\$ 2,91	R\$ 0,06
00003145	TORNEIRA DE MESA/BANCADA, PARA LAVATÓRIO, FIXA, METÁLICA CROMADA, PADRÃO POPULAR, 1/2" OU 3/4" (REF 1193)	SINAPI	UN	1,00000000	R\$ 63,30	R\$ 63,30
TOTAL Material:						R\$ 63,36
Mão de Obra com Encargos Complementares		FONTE	UNID	COEFICIENTE	PREÇO UNITÁRIO	TOTAL
88267	ENCANADOR OU BOMBEIRO HIDRÁULICO COM ENCARGOS COMPLEMENTARES	SINAPI	H	0,08191055	R\$ 22,73	R\$ 1,85
88316	SERVENTE COM ENCARGOS COMPLEMENTARES	SINAPI	H	0,02176747	R\$ 18,34	R\$ 0,39
TOTAL Mão de Obra com Encargos Complementares:						R\$ 2,24
VALOR:						R\$ 55,80

14.9. 95544 - PAPELEIRA DE PAREDE EM METAL CROMADO SEM TAMPA, INCLUSO FIXAÇÃO. AF_01/2020 (UN)

Material	DESCRIÇÃO	FONTE	UNID	COEFICIENTE	PREÇO UNITÁRIO	TOTAL
00011703	PAPELEIRA DE PAREDE EM METAL CROMADO SEM TAMPA	SINAPI	UN	1,00000000	R\$ 15,97	R\$ 15,97
TOTAL Material:						R\$ 15,97
Mão de Obra com Encargos Complementares		FONTE	UNID	COEFICIENTE	PREÇO UNITÁRIO	TOTAL
88267	ENCANADOR OU BOMBEIRO HIDRÁULICO COM ENCARGOS COMPLEMENTARES	SINAPI	H	0,26953548	R\$ 22,73	R\$ 5,89
88316	SERVENTE COM ENCARGOS COMPLEMENTARES	SINAPI	H	0,08134454	R\$ 18,34	R\$ 1,49
TOTAL Mão de Obra com Encargos Complementares:						R\$ 7,38
VALOR:						R\$ 23,35

14.10. 100868 - BARRA DE APOIO RETA, EM AÇO INOX POLIDO, COMPRIMENTO 80 CM, FIXADA NA PAREDE - FORNECIMENTO E INSTALAÇÃO. AF_01/2020 (UN)

Material	DESCRIÇÃO	FONTE	UNID	COEFICIENTE	PREÇO UNITÁRIO	TOTAL
00039081	BARRA DE APOIO RETA, EM AÇO INOX POLIDO, COMPRIMENTO 80CM, DIÂMETRO MÍNIMO 3 CM	SINAPI	UN	1,00000000	R\$ 227,57	R\$ 227,57
00004351	PARAFUSO NIQUELADO 3 1/2" COM ACABAMENTO CROMADO PARA FIXAR PEÇA SANITÁRIA, INCLUI PORCA CEGA, ARRUELA E BUCHA DE NYLON TAMANHO S-B	SINAPI	UN	6,00000000	R\$ 19,07	R\$ 114,42
TOTAL Material:						R\$ 341,99
Mão de Obra com Encargos Complementares		FONTE	UNID	COEFICIENTE	PREÇO UNITÁRIO	TOTAL
88267	ENCANADOR OU BOMBEIRO HIDRÁULICO COM ENCARGOS COMPLEMENTARES	SINAPI	H	0,77822746	R\$ 22,73	R\$ 17,68
88316	SERVENTE COM ENCARGOS COMPLEMENTARES	SINAPI	H	0,24573273	R\$ 18,34	R\$ 4,50
TOTAL Mão de Obra com Encargos Complementares:						R\$ 22,18
VALOR:						R\$ 364,17

14.11. 100864 - BARRA DE APOIO EM "L", EM AÇO INOX POLIDO 80 X 80 CM, FIXADA NA PAREDE - FORNECIMENTO E INSTALAÇÃO. AF_01/2020 (UN)

Material	DESCRIÇÃO	FONTE	UNID	COEFICIENTE	PREÇO UNITÁRIO	TOTAL
----------	-----------	-------	------	-------------	----------------	-------

[Handwritten signatures and initials]

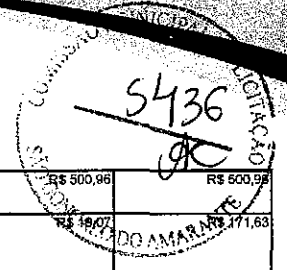

00036209	BARRA DE APOIO EM "L", EM AÇO INÓX POLIDO 80 X 80 CM, DIÂMETRO MÍNIMO 3 CM	SINAPI	UN	1,00000000	R\$ 500,98	R\$ 500,98
00004351	PARAFUSO NIQUELADO 3 1/2" COM ACABAMENTO CROMADO PARA FIXAR PEÇA SANITÁRIA, INCLUI PORCA CEGA, ARRUELA E BUCHA DE NYLON TAMANHO S-S	SINAPI	UN	9,00000000	R\$ 19,07	R\$ 171,63
TOTAL Material:						R\$ 672,59

Mão de Obra com Encargos Complementares		FONTE	UNID	COEFICIENTE	PREÇO UNITÁRIO	TOTAL
88267	ENCANADOR OU BOMBEIRO HIDRÁULICO COM ENCARGOS COMPLEMENTARES	SINAPI	H	1,16901385	R\$ 22,73	R\$ 26,54
88316	SERVEnte COM ENCARGOS COMPLEMENTARES	SINAPI	H	0,36818753	R\$ 18,34	R\$ 6,75
TOTAL Mão de Obra com Encargos Complementares:						R\$ 33,29
VALOR:						R\$ 705,88

14.12. C1996 - PORTA TOALHA DE PAPEL - METALICO (INSTALADO) (UN)

Material		FONTE	UNID	COEFICIENTE	PREÇO UNITÁRIO	TOTAL
11717	PORTA TOALHA DE PAPEL - METALICO	SEINFRA	UN	1,00000000	R\$ 28,2100	R\$ 28,2100
TOTAL Material:						R\$ 28,2100
Mão de Obra		FONTE	UNID	COEFICIENTE	PREÇO UNITÁRIO	TOTAL
12391	PEDREIRO	SEINFRA	H	0,41043604	R\$ 20,7700	R\$ 8,5248
TOTAL Mão de Obra:						R\$ 8,5248
VALOR:						R\$ 36,73

14.13. 95547 - SABONETEIRA PLASTICA TIPO DISPENSER PARA SABONETE LIQUIDO COM RESERVATORIO 800 A 1500 ML, INCLUSO FIXAÇÃO. AF_01/2020 (UN)

Material		FONTE	UNID	COEFICIENTE	PREÇO UNITÁRIO	TOTAL
00011738	SABONETEIRA PLASTICA TIPO DISPENSER PARA SABONETE LIQUIDO COM RESERVATORIO 800 A 1500 ML	SINAPI	UN	1,00000000	R\$ 45,92	R\$ 45,92
TOTAL Material:						R\$ 45,92
Mão de Obra com Encargos Complementares		FONTE	UNID	COEFICIENTE	PREÇO UNITÁRIO	TOTAL
88267	ENCANADOR OU BOMBEIRO HIDRÁULICO COM ENCARGOS COMPLEMENTARES	SINAPI	H	0,25987575	R\$ 22,73	R\$ 5,90
88316	SERVEnte COM ENCARGOS COMPLEMENTARES	SINAPI	H	0,08104505	R\$ 18,34	R\$ 1,48
TOTAL Mão de Obra com Encargos Complementares:						R\$ 7,38
VALOR:						R\$ 53,30

14.14. 86919 - TANQUE DE LOUÇA BRANCA COM COLUNA, 30L OU EQUIVALENTE, INCLUSO SIFÃO FLEXÍVEL EM PVC, VÁLVULA METÁLICA E TORNEIRA DE METAL CROMADO PADRÃO MÉDIO - FORNECIMENTO E INSTALAÇÃO. AF_01/2020 (UN)

Serviço		FONTE	UNID	COEFICIENTE	PREÇO UNITÁRIO	TOTAL
86883	SIFÃO DO TIPO FLEXÍVEL EM PVC 1 X 1 1/2 - FORNECIMENTO E INSTALAÇÃO. AF_01/2020	SINAPI	UN	0,98486696	R\$ 9,30	R\$ 9,16
86872	TANQUE DE LOUÇA BRANCA COM COLUNA, 30L OU EQUIVALENTE - FORNECIMENTO E INSTALAÇÃO. AF_01/2020	SINAPI	UN	0,98496696	R\$ 637,53	R\$ 627,94
86914	TORNEIRA CROMADA 1/2" OU 3/4" PARA TANQUE, PADRÃO MÉDIO - FORNECIMENTO E INSTALAÇÃO. AF_01/2020	SINAPI	UN	0,98486696	R\$ 73,81	R\$ 72,70
86877	VÁLVULA EM METAL CROMADO 1 1/2" X 1 1/2" PARA TANQUE OU LAVATÓRIO, COM OU SEM LADRÃO - FORNECIMENTO E INSTALAÇÃO. AF_01/2020	SINAPI	UN	0,98486696	R\$ 54,32	R\$ 53,50
TOTAL Serviço:						R\$ 763,30
VALOR:						R\$ 763,30

14.15. 86936 - CUBA DE EMBUTIR DE AÇO INOXIDÁVEL MÉDIA, INCLUSO VÁLVULA TIPO AMERICANA E SIFÃO TIPO GARRAFA EM METAL CROMADO - FORNECIMENTO E INSTALAÇÃO. AF_01/2020 (UN)

Serviço		FONTE	UNID	COEFICIENTE	PREÇO UNITÁRIO	TOTAL
86900	CUBA DE EMBUTIR RETANGULAR DE AÇO INOXIDÁVEL, 46 X 36 X 12 CM - FORNECIMENTO E INSTALAÇÃO. AF_01/2020	SINAPI	UN	0,98745433	R\$ 154,86	R\$ 152,91
86881	SIFÃO DO TIPO GARRAFA EM METAL CROMADO 1 X 1 1/2" - FORNECIMENTO E INSTALAÇÃO. AF_01/2020	SINAPI	UN	0,98745433	R\$ 164,42	R\$ 162,35
86878	VÁLVULA EM METAL CROMADO TIPO AMERICANA 3 1/2" X 1 1/2" PARA PIA - FORNECIMENTO E INSTALAÇÃO. AF_01/2020	SINAPI	UN	0,98745433	R\$ 58,54	R\$ 57,80
TOTAL Serviço:						R\$ 373,06
VALOR:						R\$ 373,06

14.16. 86909 - TORNEIRA CROMADA TUBO MÓVEL, DE MESA, 1/2" OU 3/4", PARA PIA DE COZINHA, PADRÃO ALTO - FORNECIMENTO E INSTALAÇÃO. AF_01/2020 (UN)

Material		FONTE	UNID	COEFICIENTE	PREÇO UNITÁRIO	TOTAL
00033146	FITA VEDA ROSCA EM ROLOS DE 18 MM X 10 M (L X C)	SINAPI	UN	0,02100000	R\$ 2,91	R\$ 0,06

(Handwritten signatures and marks)

M 8

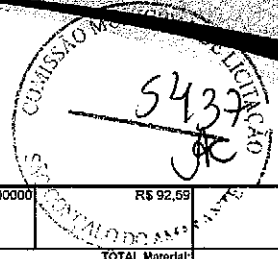

00011772	TORNEIRA METALICA CROMADA, DE MESA/BANCADA, PARA COZINHA, BICA MOVEL, COM AREJADOR, 1/2 " OU 3/4 " (REF 1167 / 1168)	SINAPI	UN	1,00000000	R\$ 92,59	R\$ 92,59
TOTAL Material:						R\$ 92,59
Mão de Obra com Encargos Complementares						
88267	ENCANADOR OU BOMBEIRO HIDRÁULICO COM ENCARGOS COMPLEMENTARES	SINAPI	H	0,13712000	R\$ 22,73	R\$ 3,11
88316	SERVENTE COM ENCARGOS COMPLEMENTARES	SINAPI	H	0,04280438	R\$ 18,34	R\$ 0,78
TOTAL Mão de Obra com Encargos Complementares:						R\$ 3,89
VALOR:						R\$ 96,48

14.17. C0985 - CUBA DE INOX PARA BANCADA, COMPLETA (UN)

Materiais						
10915	CUBA DE AÇO INOX	SEINFRA	UN	1,00000000	R\$ 107,9200	R\$ 107,9200
11861	SIFÃO CROMADO 1 1/4"x1 1/2"	SEINFRA	UN	1,00000000	R\$ 112,0300	R\$ 112,0300
12271	VALVULA DE METAL 1 1/4"	SEINFRA	UN	1,00000000	R\$ 25,9700	R\$ 25,9700
TOTAL Material:						R\$ 245,9200
Mão de Obra						
12320	ENCANADOR	SEINFRA	H	1,22998490	R\$ 20,3200	R\$ 24,9933
TOTAL Mão de Obra:						R\$ 24,9933
VALOR:						R\$ 270,91

14.18. C2507 - TORNEIRA ELÉTRICA AUTOMÁTICA 220V-2800W (INSTALADO) (UN)

Materiais						
12134	TORNEIRA ELÉTRICA AUOM. 220V-2500W	SEINFRA	UN	1,00000000	R\$ 116,4000	R\$ 116,4000
TOTAL Material:						R\$ 116,4000
Mão de Obra						
10042	AJUDANTE DE ELETRICISTA	SEINFRA	H	0,40989036	R\$ 16,7700	R\$ 6,6739
12312	ELETRICISTA	SEINFRA	H	0,41012004	R\$ 20,7700	R\$ 8,5182
TOTAL Mão de Obra:						R\$ 15,1921
VALOR:						R\$ 130,79

14.19. 100860 - CHUVEIRO ELÉTRICO COMUM CORPO PLÁSTICO, TIPO DUCHA ? FORNECIMENTO E INSTALAÇÃO. AF_01/2020 (UN)

Materiais						
0001368	CHUVEIRO COMUM EM PLASTICO BRANCO, COM CANO, 3 TEMPERATURAS, 5500 W (110/220 V)	SINAPI	UN	1,00000000	R\$ 77,82	R\$ 77,82
00003146	FITA VEDA ROSCA EM ROLOS DE 18 MM X 10 M (L X C)	SINAPI	UN	0,02100000	R\$ 2,91	R\$ 0,06
TOTAL Material:						R\$ 77,88
Mão de Obra com Encargos Complementares						
88267	ENCANADOR OU BOMBEIRO HIDRÁULICO COM ENCARGOS COMPLEMENTARES	SINAPI	H	0,36733959	R\$ 22,73	R\$ 8,34
88316	SERVENTE COM ENCARGOS COMPLEMENTARES	SINAPI	H	0,11448330	R\$ 18,34	R\$ 2,09
TOTAL Mão de Obra com Encargos Complementares:						R\$ 10,43
VALOR:						R\$ 88,31

14.20. 86916 - TORNEIRA PLÁSTICA 3/4" PARA TANQUE - FORNECIMENTO E INSTALAÇÃO. AF_01/2020 (UN)

Materiais						
00003146	FITA VEDA ROSCA EM ROLOS DE 18 MM X 10 M (L X C)	SINAPI	UN	0,03650000	R\$ 2,91	R\$ 0,10
00011831	TORNEIRA PLASTICA PARA TANQUE 1/2 " OU 3/4 " COM BICO PARA MANGUEIRA	SINAPI	UN	1,00000000	R\$ 13,02	R\$ 13,02
TOTAL Material:						R\$ 13,12
Mão de Obra com Encargos Complementares						
88267	ENCANADOR OU BOMBEIRO HIDRÁULICO COM ENCARGOS COMPLEMENTARES	SINAPI	H	0,12533326	R\$ 22,73	R\$ 2,84
88316	SERVENTE COM ENCARGOS COMPLEMENTARES	SINAPI	H	0,03967010	R\$ 18,34	R\$ 0,72
TOTAL Mão de Obra com Encargos Complementares:						R\$ 3,56
VALOR:						R\$ 16,68

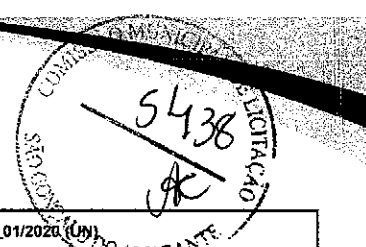

14.21. 86904 - LAVATÓRIO LOUÇA BRANCA SUSPENSO, 29,5 X 39CM OU EQUIVALENTE, PADRÃO POPULAR - FORNECIMENTO E INSTALAÇÃO. AF_01/2020 (UN)						
Material		FONTE	UNID	COEFICIENTE	PREÇO UNITÁRIO	TOTAL
00010425	LAVATÓRIO DE LOUÇA BRANCA, SUSPENSO (SEM COLUNA), DIMENSOES *40 X 30* CM	SINAPI	UN	1,00000000	R\$ 80,19	R\$ 80,19
00004351	PARAFUSO NIQUELADO 3 1/2" COM ACABAMENTO CROMADO PARA FIXAR PEÇA SANITARIA, INCLUI PORCA CEGA, ARRUELA E BUCHA DE NYLON TAMANHO S-8	SINAPI	UN	2,00000000	R\$ 19,07	R\$ 38,14
00037329	REJUNTE EPOXI, QUALQUER COR	SINAPI	KG	0,03040000	R\$ 111,55	R\$ 3,39
TOTAL Material:						R\$ 121,72
Mão de Obra com Encargos Complementares						
88267	ENCANADOR OU BOMBEIRO HIDRAULICO COM ENCARGOS COMPLEMENTARES	SINAPI	H	0,31621315	R\$ 22,73	R\$ 7,18
88316	SERVENTE COM ENCARGOS COMPLEMENTARES	SINAPI	H	0,15624687	R\$ 18,34	R\$ 2,86
TOTAL Mão de Obra com Encargos Complementares:						R\$ 10,04
VALOR:						R\$ 131,76

14.22. 100875 - BANCO ARTICULADO, EM AÇO INOX, PARA PCD, FIXADO NA PAREDE - FORNECIMENTO E INSTALAÇÃO. AF_01/2020 (UN)						
Material		FONTE	UNID	COEFICIENTE	PREÇO UNITÁRIO	TOTAL
00036215	BANCO ARTICULADO PARA BANHO, EM AÇO INOX POLIDO, 70* CM X 45* CM	SINAPI	UN	1,00000000	R\$ 985,60	R\$ 985,60
00004351	PARAFUSO NIQUELADO 3 1/2" COM ACABAMENTO CROMADO PARA FIXAR PEÇA SANITARIA, INCLUI PORCA CEGA, ARRUELA E BUCHA DE NYLON TAMANHO S-8	SINAPI	UN	8,00000000	R\$ 19,07	R\$ 152,56
TOTAL Material:						R\$ 1.138,06
Mão de Obra com Encargos Complementares						
88267	ENCANADOR OU BOMBEIRO HIDRAULICO COM ENCARGOS COMPLEMENTARES	SINAPI	H	1,04002866	R\$ 22,73	R\$ 23,63
88316	SERVENTE COM ENCARGOS COMPLEMENTARES	SINAPI	H	0,32482061	R\$ 18,34	R\$ 5,95
TOTAL Mão de Obra com Encargos Complementares:						R\$ 29,58
VALOR:						R\$ 1.167,64

14.23. 95544 - PAPELEIRA DE PAREDE EM METAL CROMADO SEM TAMPA, INCLUSO FIXAÇÃO. AF_01/2020 (UN)						
Material		FONTE	UNID	COEFICIENTE	PREÇO UNITÁRIO	TOTAL
00011703	PAPELEIRA DE PAREDE EM METAL CROMADO SEM TAMPA	SINAPI	UN	1,00000000	R\$ 15,97	R\$ 15,97
TOTAL Material:						R\$ 15,97
Mão de Obra com Encargos Complementares						
88267	ENCANADOR OU BOMBEIRO HIDRAULICO COM ENCARGOS COMPLEMENTARES	SINAPI	H	0,25963548	R\$ 22,73	R\$ 5,89
88316	SERVENTE COM ENCARGOS COMPLEMENTARES	SINAPI	H	0,08134454	R\$ 18,34	R\$ 1,49
TOTAL Mão de Obra com Encargos Complementares:						R\$ 7,38
VALOR:						R\$ 23,35

15. 01341 - PORTA EM ALUMÍNIO DE ABRIR TIPO VENEZIANA COM GUARNIÇÃO, FIXAÇÃO COM PARAFUSOS - FORNECIMENTO E INSTALAÇÃO. AF_12/2019 (M2)						
Material		FONTE	UNID	COEFICIENTE	PREÇO UNITÁRIO	TOTAL
00007568	BUCHA DE NYLON SEM ABA S10, COM PARAFUSO DE 6,10 X 65 MM EM AÇO ZINCADO COM ROSCA SOBERBA, CABECA CHATA E FENDA PHILLIPS	SINAPI	UN	4,81660000	R\$ 0,55	R\$ 2,64
00036888	GUARNIÇÃO / MOLDURA / ARREMATÉ DE ACABAMENTO PARA ESQUADRIA, EM ALUMÍNIO PERFIL 25, ACABAMENTO ANODIZADO BRANCO OU BRILHANTE, PARA 1 FACE	SINAPI	M	6,85040000	R\$ 32,45	R\$ 222,36
00039025	PORTA DE ABRIR EM ALUMÍNIO TIPO VENEZIANA, ACABAMENTO ANODIZADO NATURAL, SEM GUARNIÇÃO/ALIZAR/VISTA, 87 X 210 CM	SINAPI	UN	0,54730000	R\$ 818,78	R\$ 448,11
00000142	SELANTE ELÁSTICO MONOCOMPONENTE A BASE DE POLIURETANO (PU) PARA JUNTAS DIVERSAS	SINAPI	310ML	0,88290000	R\$ 35,00	R\$ 30,90
TOTAL Material:						R\$ 704,01
Mão de Obra com Encargos Complementares						
88309	PEDREIRO COM ENCARGOS COMPLEMENTARES	SINAPI	H	0,32039847	R\$ 23,47	R\$ 7,51
88316	SERVENTE COM ENCARGOS COMPLEMENTARES	SINAPI	H	0,14985158	R\$ 18,34	R\$ 2,74
TOTAL Mão de Obra com Encargos Complementares:						R\$ 10,25
VALOR:						R\$ 714,26

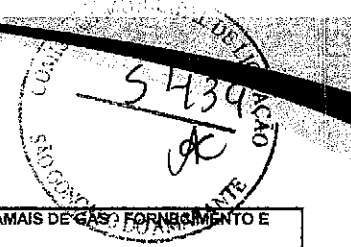

15.2. 92688 - TUBO DE AÇO GALVANIZADO COM COSTURA, CLASSE MÉDIA, CONEXÃO ROSQUEADA, DN 20 (3/4"), INSTALADO EM RAMAIS E SUB-RAMAIS DE GÁS - FORNECIMENTO E INSTALAÇÃO. AF_10/2020 (M)

Material	FORTE	UNID	COEFICIENTE	PREÇO UNITÁRIO	TOTAL	
00007700	TUBO AÇO GALVANIZADO COM COSTURA, CLASSE MEDIA, DN 3/4", E = *2,65* MM, PESO *1,58* KG/M (NBR 5580)	SINAPI	M	1,03900000	R\$ 21,20	R\$ 22,02
TOTAL Material:					R\$ 22,02	
Mão de Obra com Encargos Complementares						
Material	FORTE	UNID	COEFICIENTE	PREÇO UNITÁRIO	TOTAL	
88248	AUXILIAR DE ENCANADOR OU BOMBEIRO HIDRÁULICO COM ENCARGOS COMPLEMENTARES	SINAPI	H	0,24354082	R\$ 18,59	R\$ 4,52
88267	ENCANADOR OU BOMBEIRO HIDRÁULICO COM ENCARGOS COMPLEMENTARES	SINAPI	H	0,24407874	R\$ 22,73	R\$ 5,54
TOTAL Mão de Obra com Encargos Complementares:					R\$ 10,06	
VALOR:					R\$ 32,08	

15.3. 92693 - LUVA, EM FERRO GALVANIZADO, CONEXÃO ROSQUEADA, DN 16 (1/2"), INSTALADO EM RAMAIS E SUB-RAMAIS DE GÁS - FORNECIMENTO E INSTALAÇÃO. AF_10/2020 (UN)

Material	FORTE	UNID	COEFICIENTE	PREÇO UNITÁRIO	TOTAL	
00003148	FITA VEDA ROSCA EM ROLOS DE 18 MM X 50 M (L X C)	SINAPI	UN	0,00800000	R\$ 10,73	R\$ 0,08
00007307	FUNDO ANTICORROSIVO PARA METAIS FERROSOS (ZARCAO)	SINAPI	L	0,00200000	R\$ 32,32	R\$ 0,06
00003906	LUVA DE FERRO GALVANIZADO, COM ROSCA BSP, DE 1/2"	SINAPI	UN	1,00000000	R\$ 5,13	R\$ 5,13
TOTAL Material:					R\$ 5,27	
Mão de Obra com Encargos Complementares						
Material	FORTE	UNID	COEFICIENTE	PREÇO UNITÁRIO	TOTAL	
88248	AUXILIAR DE ENCANADOR OU BOMBEIRO HIDRÁULICO COM ENCARGOS COMPLEMENTARES	SINAPI	H	0,14191297	R\$ 18,59	R\$ 2,83
88267	ENCANADOR OU BOMBEIRO HIDRÁULICO COM ENCARGOS COMPLEMENTARES	SINAPI	H	0,14191297	R\$ 22,73	R\$ 3,22
TOTAL Mão de Obra com Encargos Complementares:					R\$ 6,05	
VALOR:					R\$ 11,12	

15.4. 19144 - FITA ADESIVA ANTICORROSIVA DE PVC FLEXIVEL, COR PRETA, PARA PROTECAO TUBULACAO, 50MM X 30M (L X C), E= 25MM (M)

Material	FORTE	UNID	COEFICIENTE	PREÇO UNITÁRIO	TOTAL	
19144	FITA ADESIVA ANTICORROSIVA DE PVC FLEXIVEL, COR PRETA, PARA PROTECAO TUBULACAO, 50MM X 30M (L X C), E= 25MM	SEINFRA	M	1,00000000	R\$ 3,5900	R\$ 3,5900
TOTAL Material:					R\$ 3,5900	
VALOR:					R\$ 3,59	

15.5. C1250 - ENVELOPE DE CONCRETO P/PROTEÇÃO DE TUBO PVC ENTERRADO (M)

Material	FORTE	UNID	COEFICIENTE	PREÇO UNITÁRIO	TOTAL	
10109	AREIA MEDIA	SEINFRA	M3	0,01800000	R\$ 55,3500	R\$ 0,9963
10280	BRITA	SEINFRA	M3	0,02300000	R\$ 62,4600	R\$ 1,4378
10805	CIMENTO PORTLAND	SEINFRA	KG	7,79600000	R\$ 0,4600	R\$ 3,5862
TOTAL Material:					R\$ 6,0199	
Mão de Obra						
Material	FORTE	UNID	COEFICIENTE	PREÇO UNITÁRIO	TOTAL	
12391	PEDREIRO	SEINFRA	H	0,09835391	R\$ 20,7700	R\$ 2,0428
12543	SERVENTE	SEINFRA	H	0,31965021	R\$ 15,5500	R\$ 4,9706
TOTAL Mão de Obra:					R\$ 7,0134	
VALOR:					R\$ 13,03	

15.6. 101917 - MANÔMETRO 0 A 200 PSI (0 A 14 KGf/cm2), D = 50MM - FORNECIMENTO E INSTALAÇÃO. AF_10/2020 (UN)

Material	FORTE	UNID	COEFICIENTE	PREÇO UNITÁRIO	TOTAL	
00003146	FITA VEDA ROSCA EM ROLOS DE 18 MM X 10 M (L X C)	SINAPI	UN	0,01200000	R\$ 2,91	R\$ 0,03
00012899	MANOMETRO COM CAIXA EM ACO PINTADO, ESCALA *10* KGf/cm2 (*10* BAR), DIAMETRO NOMINAL DE *63* MM, CONEXAO DE 1/4"	SINAPI	UN	1,00000000	R\$ 93,93	R\$ 93,93
TOTAL Material:					R\$ 93,96	
Mão de Obra com Encargos Complementares						
Material	FORTE	UNID	COEFICIENTE	PREÇO UNITÁRIO	TOTAL	
88248	AUXILIAR DE ENCANADOR OU BOMBEIRO HIDRÁULICO COM ENCARGOS COMPLEMENTARES	SINAPI	H	0,69145656	R\$ 18,59	R\$ 12,95
88267	ENCANADOR OU BOMBEIRO HIDRÁULICO COM ENCARGOS COMPLEMENTARES	SINAPI	H	0,69155454	R\$ 22,73	R\$ 15,71
TOTAL Mão de Obra com Encargos Complementares:					R\$ 28,66	
VALOR:					R\$ 122,62	

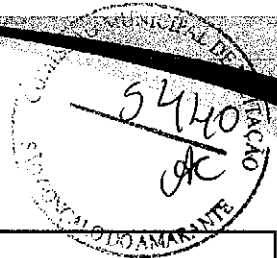

15.7. C3695 - REGISTRO GLOBO EM BRONZE ROSC. DE 3/4" (UN)

Material	FORNTE	UNID	COEFICIENTE	PREÇO UNITÁRIO	TOTAL	
11180	FITA DE VEDAÇÃO	SEINFRA	M	0,94000000	R\$ 0,2300	R\$ 0,2162
16780	REGISTRO GLOBO EM BRONZE ROSCAVEL DE 3/4"	SEINFRA	UN	1,00000000	R\$ 30,9900	R\$ 30,9900
TOTAL Material:					R\$ 31,2062	

Mão de Obra	FORNTE	UNID	COEFICIENTE	PREÇO UNITÁRIO	TOTAL	
10043	AJUDANTE DE ENCANADOR	SEINFRA	H	0,44292016	R\$ 16,7700	R\$ 7,4278
12320	ENCANADOR	SEINFRA	H	0,44292016	R\$ 20,3200	R\$ 9,0001
TOTAL Mão de Obra:					R\$ 16,4279	
VALOR:					R\$ 47,63	

15.8. 100788 - KIT CAVALETE PARA GÁS - SEM MEDIDOR OU REGULADOR - ENTRADA INDIVIDUAL PRINCIPAL, EM AÇO GALVANIZADO DN 15 E 25 MM (1/2" E 1") - FORNECIMENTO E INSTALAÇÃO. AF_01/2020 (UN)

Material	FORNTE	UNID	COEFICIENTE	PREÇO UNITÁRIO	TOTAL	
00003472	CÓTVELO 90 GRAUS DE FERRO GALVANIZADO, COM ROSCA BSP, DE 1"	SINAPI	UN	2,00000000	R\$ 13,19	R\$ 26,38
00003148	FITA VEDA ROSCA EM ROLOS DE 18 MM X 50 M (L X C)	SINAPI	UN	0,20520000	R\$ 10,73	R\$ 2,20
00004179	NIPLE DE FERRO GALVANIZADO, COM ROSCA BSP, DE 1"	SINAPI	UN	4,00000000	R\$ 9,78	R\$ 39,12
00004888	PLUG OU BUJAO DE FERRO GALVANIZADO, DE 1/2"	SINAPI	UN	2,00000000	R\$ 3,49	R\$ 6,98
00006320	TE DE REDUÇAO DE FERRO GALVANIZADO, COM ROSCA BSP, DE 1" X 1/2"	SINAPI	UN	2,00000000	R\$ 21,45	R\$ 42,90
00040626	TUBO AÇO GALVANIZADO COM COSTURA, CLASSE MEDIA, DN 1", E = 3,38 MM, PESO 2,50 KG/M (NBR 5580)	SINAPI	M	0,72730000	R\$ 31,46	R\$ 22,88
00009886	UNIÃO DE FERRO GALVANIZADO, COM ROSCA BSP, COM ASSENTO PLANO, DE 1"	SINAPI	UN	1,00000000	R\$ 28,16	R\$ 28,16
00011746	VALVULA DE ESFERA BRUTA EM BRONZE, BITOLA 1" (REF 1552-B)	SINAPI	UN	3,00000000	R\$ 55,01	R\$ 165,03
00011748	VALVULA DE ESFERA BRUTA EM BRONZE, BITOLA 1/2" (REF 1552-B)	SINAPI	UN	2,00000000	R\$ 35,30	R\$ 70,60
TOTAL Material:					R\$ 404,25	

Mão de Obra com Encargos Complementares	FORNTE	UNID	COEFICIENTE	PREÇO UNITÁRIO	TOTAL	
88248	AUXILIAR DE ENCANADOR OU BOMBEIRO HIDRAULICO COM ENCARGOS COMPLEMENTARES	SINAPI	H	1,34830806	R\$ 18,59	R\$ 25,08
88267	ENCANADOR OU BOMBEIRO HIDRAULICO COM ENCARGOS COMPLEMENTARES	SINAPI	H	4,45400789	R\$ 22,73	R\$ 101,23
TOTAL Mão de Obra com Encargos Complementares:					R\$ 126,31	
VALOR:					R\$ 530,56	

15.9. C4551 - PLACA DE SINALIZAÇÃO SEMI-REFLETIVA COM REAPROVEITAMENTO DE CHAPA DE AÇO (M2)

Equipamento Custo Horário	FORNTE	UNID	COEFICIENTE	PREÇO UNITÁRIO	TOTAL	
10628	GRUPO GERADOR 36 KVA (CHI)	SEINFRA	H	0,08325044	R\$ 21,6200	R\$ 1,7999
10742	GRUPO GERADOR 36 KVA (CHP)	SEINFRA	H	0,12487566	R\$ 46,5500	R\$ 5,8130
10635	MAQUINA DE SOLDA (CHI)	SEINFRA	H	0,16650089	R\$ 0,0300	R\$ 0,0050
10749	MAQUINA DE SOLDA (CHP)	SEINFRA	H	0,04182522	R\$ 0,0500	R\$ 0,0021
TOTAL Equipamento Custo Horário:					R\$ 7,6200	

Material	FORNTE	UNID	COEFICIENTE	PREÇO UNITÁRIO	TOTAL	
18427	COMPRESSOR DE AR P/ PINTURA	SEINFRA	H	0,12500000	R\$ 0,9400	R\$ 0,1175
11061	ELETRODOS	SEINFRA	KG	0,00300000	R\$ 14,9200	R\$ 0,0448
11346	LIXA PARA FERRO	SEINFRA	UN	2,00000000	R\$ 1,3900	R\$ 2,7800
18426	LIXADEIRA	SEINFRA	H	0,10000000	R\$ 0,1300	R\$ 0,0130
12525	PARAFUSO C/PORCA E ARRUELA DE 1/4X1 1/2"	SEINFRA	UN	2,00000000	R\$ 0,3900	R\$ 0,7800
12526	PARAFUSO C/PORCA E ARRUELA DE 5/16X3 1/2"	SEINFRA	UN	3,00000000	R\$ 0,6800	R\$ 2,0400
18430	PELICULA REFLETIVA LENTES EXPOSTAS	SEINFRA	M2	0,20000000	R\$ 124,5000	R\$ 24,9000
18429	PELICULA REFLETIVA LENTES INCLUSAS	SEINFRA	M2	0,40000000	R\$ 80,8800	R\$ 32,3520
10198	PONTALETE / BARRÔTE DE 3"x3" - APARELHADO	SEINFRA	M	3,00000000	R\$ 14,2100	R\$ 42,6300
18428	TINTA ANTI-CORROSIVA	SEINFRA	L	0,53000000	R\$ 21,3500	R\$ 11,3155
12500	TINTA ESMALTE SINTETICO	SEINFRA	L	1,63000000	R\$ 20,4400	R\$ 33,3172
12542	TRAVESSA DE MADEIRA C/SECAO DE 3"x1 1/2"	SEINFRA	M	2,00000000	R\$ 6,7400	R\$ 13,4800
TOTAL Material:					R\$ 163,7700	

5444
AC
CAMARANTE

Mão de Obra	DESCRICO	FONTE	UNID	COEFICIENTE	PREÇO UNITÁRIO	TOTAL
10041	AJUDANTE DE CARPINTEIRO	SEINFRA	H	0,83180813	R\$ 18,7700	R\$ 13,9511
10498	CARPINTEIRO	SEINFRA	H	0,20812611	R\$ 20,7700	R\$ 4,3228
11530	MONTADOR	SEINFRA	H	1,04014908	R\$ 20,7700	R\$ 21,6039
12395	PINTOR	SEINFRA	H	0,41625222	R\$ 20,7700	R\$ 8,6456
TOTAL Mão de Obra:						R\$ 48,5234
VALOR:						R\$ 219,91

16.1. 101908 - EXTINTOR DE INCÊNDIO PORTÁTIL COM CARGA DE PQS DE 4 KG, CLASSE BC - FORNECIMENTO E INSTALAÇÃO. AF_10/2020_PE (UN)

Material	DESCRICO	FONTE	UNID	COEFICIENTE	PREÇO UNITÁRIO	TOTAL
0004350	BUCHA DE NYLON, DIAMETRO DO FURO 8 MM, COMPRIMENTO 40 MM, COM PARAFUSO DE ROSCA SOBERBA, CABECA CHATA, FENDA SIMPLES, 4,8 X 50 MM	SINAPI	UN	2,00000000	R\$ 0,73	R\$ 1,46
00010891	EXTINTOR DE INCENDIO PORTATIL COM CARGA DE PO QUIMICO SECO (PQS) DE 4 KG, CLASSE BC	SINAPI	UN	1,00000000	R\$ 199,47	R\$ 199,47
TOTAL Material:						R\$ 200,93

Mão de Obra com Encargos Complementares	DESCRICO	FONTE	UNID	COEFICIENTE	PREÇO UNITÁRIO	TOTAL
88248	AUXILIAR DE ENCANADOR OU BOMBEIRO HIDRAULICO COM ENCARGOS COMPLEMENTARES	SINAPI	H	0,37220778	R\$ 18,59	R\$ 6,91
88267	ENCANADOR OU BOMBEIRO HIDRAULICO COM ENCARGOS COMPLEMENTARES	SINAPI	H	0,37778297	R\$ 22,73	R\$ 8,58
TOTAL Mão de Obra com Encargos Complementares:						R\$ 15,49
VALOR:						R\$ 216,42

16.2. 97599 - LUMINÁRIA DE EMERGÊNCIA, COM 30 LÂMPADAS LED DE 2 W, SEM REATOR - FORNECIMENTO E INSTALAÇÃO. AF_02/2020 (UN)

Material	DESCRICO	FONTE	UNID	COEFICIENTE	PREÇO UNITÁRIO	TOTAL
00038774	LUMINARIA DE EMERGENCIA 30 LEDS, POTENCIA 2 W, BATERIA DE LITIO, AUTONOMIA DE 6 HORAS	SINAPI	UN	1,00000000	R\$ 17,30	R\$ 17,30
TOTAL Material:						R\$ 17,30

Mão de Obra com Encargos Complementares	DESCRICO	FONTE	UNID	COEFICIENTE	PREÇO UNITÁRIO	TOTAL
88247	AUXILIAR DE ELETRICISTA COM ENCARGOS COMPLEMENTARES	SINAPI	H	0,06131074	R\$ 19,48	R\$ 1,19
88264	ELETRICISTA COM ENCARGOS COMPLEMENTARES	SINAPI	H	0,14751749	R\$ 23,72	R\$ 3,49
TOTAL Mão de Obra com Encargos Complementares:						R\$ 4,68
VALOR:						R\$ 21,98

16.3. C3236 - SÍMBOLOS NO PAVIMENTO/RESINA ACRÍLICA (M2)

Equipamento Custo Horário	DESCRICO	FONTE	UNID	COEFICIENTE	PREÇO UNITÁRIO	TOTAL
10583	CAMINHÃO C/CARROCERIA DE MADEIRA HP 92 (CHI)	SEINFRA	H	0,01183834	R\$ 34,1700	R\$ 0,4045
10704	CAMINHÃO C/CARROCERIA DE MADEIRA HP 92 (CHP)	SEINFRA	H	0,00789223	R\$ 80,2700	R\$ 0,6335
10638	MÁQUINA P/PINT. FAIXAS SINAL. AUTOPR. (CHI)	SEINFRA	H	0,01354687	R\$ 60,7000	R\$ 0,8284
10752	MÁQUINA P/PINT. FAIXAS SINAL. AUTOPR. (CHP)	SEINFRA	H	0,00581918	R\$ 127,9300	R\$ 0,7572
TOTAL Equipamento Custo Horário:						R\$ 2,6236

Material	DESCRICO	FONTE	UNID	COEFICIENTE	PREÇO UNITÁRIO	TOTAL
12521	MICRO ESFERA DE VIDRO	SEINFRA	KG	0,55000000	R\$ 4,6500	R\$ 2,5740
12533	SOLVENTE (TOLUENO)	SEINFRA	L	0,04000000	R\$ 8,5800	R\$ 0,3432
12540	TINTA REFLETIVA RESINA ACRÍLICA (P/SINALIZAÇÃO)	SEINFRA	L	0,68000000	R\$ 19,5400	R\$ 13,2872
TOTAL Material:						R\$ 16,2044

Mão de Obra	DESCRICO	FONTE	UNID	COEFICIENTE	PREÇO UNITÁRIO	TOTAL
12543	SERVENTE	SEINFRA	H	0,15720154	R\$ 15,5500	R\$ 2,4445
TOTAL Mão de Obra:						R\$ 2,4445
VALOR:						R\$ 21,27

16.4. C4551 - PLACA DE SINALIZAÇÃO SEMI-REFLETIVA COM REAPROVEITAMENTO DE CHAPA DE AÇO (M2)

Equipamento Custo Horário	DESCRICO	FONTE	UNID	COEFICIENTE	PREÇO UNITÁRIO	TOTAL
10628	GRUPO GERADOR 38 KVA (CHI)	SEINFRA	H	0,08325044	R\$ 21,6200	R\$ 1,7999
10742	GRUPO GERADOR 38 KVA (CHP)	SEINFRA	H	0,12487566	R\$ 46,5500	R\$ 5,8130
10635	MÁQUINA DE SOLDA (CHI)	SEINFRA	H	0,16850089	R\$ 0,0300	R\$ 0,0050

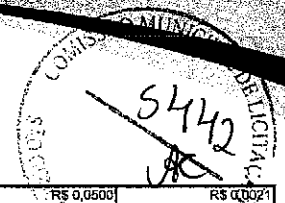

10749	MAQUINA DE SOLDA (CHP)	SEINFRA	H	0,04162522	R\$ 0,0500	R\$ 0,0021
					TOTAL Equipamento Custo Horário:	R\$ 7,6200

Material	FORNTE	UNID	COEFICIENTE	PREÇO UNITÁRIO	TOTAL	
18427	COMPRESSOR DE AR P/ PINTURA	SEINFRA	H	0,12500000	R\$ 0,1175	
11061	ELETRODOS	SEINFRA	KG	0,00300000	R\$ 0,0448	
11346	LIXA PARA FERRO	SEINFRA	UN	2,00000000	R\$ 2,7800	
18426	LIXADEIRA	SEINFRA	H	0,10000000	R\$ 0,0130	
12525	PARAFUSO C/PORCA E ARRUELA DE 1/4X1 1/2"	SEINFRA	UN	2,00000000	R\$ 0,7800	
12526	PARAFUSO C/PORCA E ARRUELA DE 5/16X3 1/2"	SEINFRA	UN	3,00000000	R\$ 2,0400	
18430	PELICULA REFLETIVA LENTES EXPOSTAS	SEINFRA	M2	0,20000000	R\$ 24,9000	
18429	PELICULA REFLETIVA LENTES INCLUSAS	SEINFRA	M2	0,40000000	R\$ 32,3520	
10198	PONTALETE / BARROTE DE 3"x3" - APARELHADO	SEINFRA	M	3,00000000	R\$ 42,6300	
18428	TINTA ANTI-CORROSIVA	SEINFRA	L	0,53000000	R\$ 11,3155	
12500	TINTA ESMALTE SINTETICO	SEINFRA	L	1,63000000	R\$ 33,3172	
12542	TRAVESSA DE MADEIRA C/SECAO DE 3"x1 1/2"	SEINFRA	M	2,00000000	R\$ 13,4800	
					TOTAL Material:	R\$ 163,7700

Mão de Obra	FORNTE	UNID	COEFICIENTE	PREÇO UNITÁRIO	TOTAL	
10041	AJUDANTE DE CARPINTEIRO	SEINFRA	H	0,83190813	R\$ 13,9511	
10498	CARPINTEIRO	SEINFRA	H	0,20612611	R\$ 4,3228	
10530	MONTADOR	SEINFRA	H	1,04014908	R\$ 21,6039	
12395	PINTOR	SEINFRA	H	0,41625222	R\$ 8,6456	
					TOTAL Mão de Obra:	R\$ 48,5234
					VALOR:	R\$ 219,91

17.1.1. 101875 - QUADRO DE DISTRIBUIÇÃO DE ENERGIA EM CHAPA DE AÇO GALVANIZADO, DE EMBUTIR, COM BARRAMENTO TRIFÁSICO, PARA 12 DISJUNTORES DIN 100A - FORNECIMENTO E INSTALAÇÃO. AF_10/2020 (UN)

Material	FORNTE	UNID	COEFICIENTE	PREÇO UNITÁRIO	TOTAL	
00013393	QUADRO DE DISTRIBUIÇÃO COM BARRAMENTO TRIFÁSICO, DE EMBUTIR, EM CHAPA DE AÇO GALVANIZADO, PARA 12 DISJUNTORES DIN, 100 A	SINAPI	UN	1,00000000	R\$ 269,20	
					TOTAL Material:	R\$ 269,20

Mão de Obra com Encargos Complementares	FORNTE	UNID	COEFICIENTE	PREÇO UNITÁRIO	TOTAL	
88247	AUXILIAR DE ELETRICISTA COM ENCARGOS COMPLEMENTARES	SINAPI	H	0,40561504	R\$ 7,90	
88264	ELETRICISTA COM ENCARGOS COMPLEMENTARES	SINAPI	H	0,41092887	R\$ 9,74	
					TOTAL Mão de Obra com Encargos Complementares:	R\$ 17,64

Serviço	FORNTE	UNID	COEFICIENTE	PREÇO UNITÁRIO	TOTAL	
87367	ARGAMASSA TRAÇO 1:1:6 (EM VOLUME DE CIMENTO, CAL E AREIA MÉDIA ÚMIDA) PARA EMBOÇO/MASSA ÚNICA/ASSENTAMENTO DE ALVENARIA DE VEDAÇÃO, PREPARO MANUAL. AF_08/2019	SINAPI	M3	0,00998043	R\$ 5,94	
					TOTAL Serviço:	R\$ 5,94
					VALOR:	R\$ 292,78

17.1.2. 101875 - QUADRO DE DISTRIBUIÇÃO DE ENERGIA EM CHAPA DE AÇO GALVANIZADO, DE EMBUTIR, COM BARRAMENTO TRIFÁSICO, PARA 12 DISJUNTORES DIN 100A - FORNECIMENTO E INSTALAÇÃO. AF_10/2020 (UN)

Material	FORNTE	UNID	COEFICIENTE	PREÇO UNITÁRIO	TOTAL	
00013393	QUADRO DE DISTRIBUIÇÃO COM BARRAMENTO TRIFÁSICO, DE EMBUTIR, EM CHAPA DE AÇO GALVANIZADO, PARA 12 DISJUNTORES DIN, 100 A	SINAPI	UN	1,00000000	R\$ 269,20	
					TOTAL Material:	R\$ 269,20

Mão de Obra com Encargos Complementares	FORNTE	UNID	COEFICIENTE	PREÇO UNITÁRIO	TOTAL	
88247	AUXILIAR DE ELETRICISTA COM ENCARGOS COMPLEMENTARES	SINAPI	H	0,40561504	R\$ 7,90	
88264	ELETRICISTA COM ENCARGOS COMPLEMENTARES	SINAPI	H	0,41092887	R\$ 9,74	
					TOTAL Mão de Obra com Encargos Complementares:	R\$ 17,64

Serviço	FORNTE	UNID	COEFICIENTE	PREÇO UNITÁRIO	TOTAL	
87367	ARGAMASSA TRAÇO 1:1:6 (EM VOLUME DE CIMENTO, CAL E AREIA MÉDIA ÚMIDA) PARA EMBOÇO/MASSA ÚNICA/ASSENTAMENTO DE ALVENARIA DE VEDAÇÃO, PREPARO MANUAL. AF_08/2019	SINAPI	M3	0,00998043	R\$ 5,94	
					TOTAL Serviço:	R\$ 5,94
					VALOR:	R\$ 292,78

[Handwritten signatures and initials]

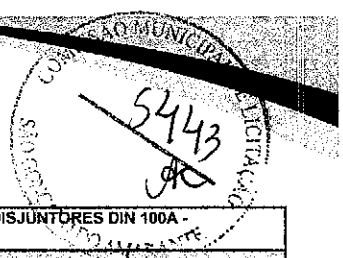

17.1.3. 101875 - QUADRO DE DISTRIBUIÇÃO DE ENERGIA EM CHAPA DE AÇO GALVANIZADO, DE EMBUTIR, COM BARRAMENTO TRIFÁSICO, PARA 12 DISJUNTORES DIN 100A - FORNECIMENTO E INSTALAÇÃO. AF_10/2020 (UN)

Material	DESCR. MATERIAL	FONTE	UNID	COEFICIENTE	PREÇO UNITÁRIO	TOTAL
00013393	QUADRO DE DISTRIBUIÇÃO COM BARRAMENTO TRIFÁSICO, DE EMBUTIR, EM CHAPA DE AÇO GALVANIZADO, PARA 12 DISJUNTORES DIN, 100 A	SINAPI	UN	1,00000000	R\$ 269,20	R\$ 269,20
TOTAL Material:						R\$ 269,20
Mão de Obra com Encargos Complementares						
	DESCR. MÃO DE OBRA	FONTE	UNID	COEFICIENTE	PREÇO UNITÁRIO	TOTAL
88247	AUXILIAR DE ELETRICISTA COM ENCARGOS COMPLEMENTARES	SINAPI	H	0,40581504	R\$ 19,49	R\$ 7,90
88264	ELETRICISTA COM ENCARGOS COMPLEMENTARES	SINAPI	H	0,41092887	R\$ 23,72	R\$ 9,74
TOTAL Mão de Obra com Encargos Complementares:						R\$ 17,64
Serviço						
	DESCR. SERVIÇO	FONTE	UNID	COEFICIENTE	PREÇO UNITÁRIO	TOTAL
87367	ARGAMASSA TRAÇO 1:1:6 (EM VOLUME DE CIMENTO, CAL E AREIA MÉDIA ÚMIDA) PARA EMBOÇO/MASSA ÚNICA/ASSENTAMENTO DE ALVENARIA DE VEDAÇÃO, PREPARO MANUAL. AF_08/2019	SINAPI	M3	0,00998043	R\$ 595,67	R\$ 5,94
TOTAL Serviço:						R\$ 5,94
VALOR:						R\$ 292,78

17.1.4. 101883 - QUADRO DE DISTRIBUIÇÃO DE ENERGIA EM CHAPA DE AÇO GALVANIZADO, DE EMBUTIR, COM BARRAMENTO TRIFÁSICO, PARA 18 DISJUNTORES DIN 100A - FORNECIMENTO E INSTALAÇÃO. AF_10/2020 (UN)

Material	DESCR. MATERIAL	FONTE	UNID	COEFICIENTE	PREÇO UNITÁRIO	TOTAL
00013395	QUADRO DE DISTRIBUIÇÃO COM BARRAMENTO TRIFÁSICO, DE EMBUTIR, EM CHAPA DE AÇO GALVANIZADO, PARA 18 DISJUNTORES DIN, 100 A, INCLUINDO BARRAMENTO	SINAPI	UN	1,00000000	R\$ 377,26	R\$ 377,26
TOTAL Material:						R\$ 377,26
Mão de Obra com Encargos Complementares						
	DESCR. MÃO DE OBRA	FONTE	UNID	COEFICIENTE	PREÇO UNITÁRIO	TOTAL
88247	AUXILIAR DE ELETRICISTA COM ENCARGOS COMPLEMENTARES	SINAPI	H	0,45252486	R\$ 19,49	R\$ 8,81
88264	ELETRICISTA COM ENCARGOS COMPLEMENTARES	SINAPI	H	0,45353134	R\$ 23,72	R\$ 10,75
TOTAL Mão de Obra com Encargos Complementares:						R\$ 19,56
Serviço						
	DESCR. SERVIÇO	FONTE	UNID	COEFICIENTE	PREÇO UNITÁRIO	TOTAL
87367	ARGAMASSA TRAÇO 1:1:6 (EM VOLUME DE CIMENTO, CAL E AREIA MÉDIA ÚMIDA) PARA EMBOÇO/MASSA ÚNICA/ASSENTAMENTO DE ALVENARIA DE VEDAÇÃO, PREPARO MANUAL. AF_08/2019	SINAPI	M3	0,01147433	R\$ 595,67	R\$ 6,83
TOTAL Serviço:						R\$ 6,83
VALOR:						R\$ 403,65

17.1.5. 101883 - QUADRO DE DISTRIBUIÇÃO DE ENERGIA EM CHAPA DE AÇO GALVANIZADO, DE EMBUTIR, COM BARRAMENTO TRIFÁSICO, PARA 18 DISJUNTORES DIN 100A - FORNECIMENTO E INSTALAÇÃO. AF_10/2020 (UN)

Material	DESCR. MATERIAL	FONTE	UNID	COEFICIENTE	PREÇO UNITÁRIO	TOTAL
00013395	QUADRO DE DISTRIBUIÇÃO COM BARRAMENTO TRIFÁSICO, DE EMBUTIR, EM CHAPA DE AÇO GALVANIZADO, PARA 18 DISJUNTORES DIN, 100 A, INCLUINDO BARRAMENTO	SINAPI	UN	1,00000000	R\$ 377,26	R\$ 377,26
TOTAL Material:						R\$ 377,26
Mão de Obra com Encargos Complementares						
	DESCR. MÃO DE OBRA	FONTE	UNID	COEFICIENTE	PREÇO UNITÁRIO	TOTAL
88247	AUXILIAR DE ELETRICISTA COM ENCARGOS COMPLEMENTARES	SINAPI	H	0,45252486	R\$ 19,49	R\$ 8,81
88264	ELETRICISTA COM ENCARGOS COMPLEMENTARES	SINAPI	H	0,45353134	R\$ 23,72	R\$ 10,75
TOTAL Mão de Obra com Encargos Complementares:						R\$ 19,56
Serviço						
	DESCR. SERVIÇO	FONTE	UNID	COEFICIENTE	PREÇO UNITÁRIO	TOTAL
87367	ARGAMASSA TRAÇO 1:1:6 (EM VOLUME DE CIMENTO, CAL E AREIA MÉDIA ÚMIDA) PARA EMBOÇO/MASSA ÚNICA/ASSENTAMENTO DE ALVENARIA DE VEDAÇÃO, PREPARO MANUAL. AF_08/2019	SINAPI	M3	0,01147433	R\$ 595,67	R\$ 6,83
TOTAL Serviço:						R\$ 6,83
VALOR:						R\$ 403,65

17.1.6. 100560 - QUADRO DE DISTRIBUIÇÃO PARA TELEFONE N.2, 20X20X12CM EM CHAPA METÁLICA, DE EMBUTIR, SEM ACESSÓRIOS, PADRÃO TELEBRAS, FORNECIMENTO E INSTALAÇÃO. AF_11/2019 (UN)

Material	DESCR. MATERIAL	FONTE	UNID	COEFICIENTE	PREÇO UNITÁRIO	TOTAL
00011250	CAIXA DE PASSAGEM/ LUZ / TELEFONIA, DE EMBUTIR, EM CHAPA DE AÇO GALVANIZADO, DIMENSÕES 20 X 20 X 12* CM (PADRÃO CONCESSIONÁRIA LOCAL)	SINAPI	UN	1,00000000	R\$ 46,02	R\$ 46,02
TOTAL Material:						R\$ 46,02
Mão de Obra com Encargos Complementares						
	DESCR. MÃO DE OBRA	FONTE	UNID	COEFICIENTE	PREÇO UNITÁRIO	TOTAL
88247	AUXILIAR DE ELETRICISTA COM ENCARGOS COMPLEMENTARES	SINAPI	H	0,72838302	R\$ 19,49	R\$ 14,19
88264	ELETRICISTA COM ENCARGOS COMPLEMENTARES	SINAPI	H	0,72847452	R\$ 23,72	R\$ 17,27

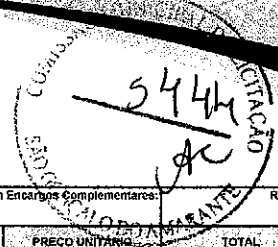

Serviço			FONTE	UNID	COEFICIENTE	PREÇO UNITÁRIO	TOTAL
87367	ARGAMASSA TRAÇO 1:1:6 (EM VOLUME DE CIMENTO, CAL E AREIA MÉDIA ÚMIDA) PARA EMBOÇO/MASSA ÚNICA/ASSENTAMENTO DE ALVENARIA DE VEDAÇÃO, PREPARO MANUAL. AF_08/2019	SINAPI	M3	0,00356165	R\$ 595,67	R\$ 2,12	
TOTAL Serviço:						R\$ 2,12	
VALOR:						R\$ 79,60	

17.1.7. C3579 - QUADRO DE MEDIÇÃO PADRÃO COELCE - PADRÃO POPULAR (UN)

Material		FONTE	UNID	COEFICIENTE	PREÇO UNITÁRIO	TOTAL
16129	QUADRO MEDIÇÃO PADRÃO COELCE (PADRÃO MUTIRÃO)	SEINFRA	UN	1,00000000	R\$ 40,5000	R\$ 40,5000
TOTAL Material:						R\$ 40,5000

Mão de Obra		FONTE	UNID	COEFICIENTE	PREÇO UNITÁRIO	TOTAL
10042	AJUDANTE DE ELETRICISTA	SEINFRA	H	0,81996412	R\$ 16,7700	R\$ 13,7508
12312	ELETRICISTA	SEINFRA	H	0,81996412	R\$ 20,7700	R\$ 17,0307
TOTAL Mão de Obra:						R\$ 30,7815
VALOR:						R\$ 71,28

17.1.8. 93654 - DISJUNTOR MONOPOLAR TIPO DIN, CORRENTE NOMINAL DE 16A - FORNECIMENTO E INSTALAÇÃO. AF_10/2020 (UN)

Material		FONTE	UNID	COEFICIENTE	PREÇO UNITÁRIO	TOTAL
0034653	DISJUNTOR TIPO DIN/IEC, MONOPOLAR DE 6 ATE 32A	SINAPI	UN	1,00000000	R\$ 7,59	R\$ 7,59
00001570	TERMINAL A COMPRESSAO EM COBRE ESTANHADO PARA CABO 2,5 MM2, 1 FURO E 1 COMPRESSAO, PARA PARAFUSO DE FIXACAO M5	SINAPI	UN	1,00000000	R\$ 0,74	R\$ 0,74
TOTAL Material:						R\$ 8,33

Mão de Obra com Encargos Complementares		FONTE	UNID	COEFICIENTE	PREÇO UNITÁRIO	TOTAL
88247	AUXILIAR DE ELETRICISTA COM ENCARGOS COMPLEMENTARES	SINAPI	H	0,03890010	R\$ 19,49	R\$ 0,75
88264	ELETRICISTA COM ENCARGOS COMPLEMENTARES	SINAPI	H	0,03917460	R\$ 23,72	R\$ 0,92
TOTAL Mão de Obra com Encargos Complementares:						R\$ 1,67
VALOR:						R\$ 10,00

17.1.9. 93655 - DISJUNTOR MONOPOLAR TIPO DIN, CORRENTE NOMINAL DE 20A - FORNECIMENTO E INSTALAÇÃO. AF_10/2020 (UN)

Material		FONTE	UNID	COEFICIENTE	PREÇO UNITÁRIO	TOTAL
00034653	DISJUNTOR TIPO DIN/IEC, MONOPOLAR DE 6 ATE 32A	SINAPI	UN	1,00000000	R\$ 7,59	R\$ 7,59
00001571	TERMINAL A COMPRESSAO EM COBRE ESTANHADO PARA CABO 4 MM2, 1 FURO E 1 COMPRESSAO, PARA PARAFUSO DE FIXACAO M5	SINAPI	UN	1,00000000	R\$ 0,97	R\$ 0,97
TOTAL Material:						R\$ 8,56

Mão de Obra com Encargos Complementares		FONTE	UNID	COEFICIENTE	PREÇO UNITÁRIO	TOTAL
88247	AUXILIAR DE ELETRICISTA COM ENCARGOS COMPLEMENTARES	SINAPI	H	0,05423377	R\$ 19,49	R\$ 1,05
88264	ELETRICISTA COM ENCARGOS COMPLEMENTARES	SINAPI	H	0,05474685	R\$ 23,72	R\$ 1,29
TOTAL Mão de Obra com Encargos Complementares:						R\$ 2,34
VALOR:						R\$ 10,90

17.1.10. 93671 - DISJUNTOR TRIPOLAR TIPO DIN, CORRENTE NOMINAL DE 32A - FORNECIMENTO E INSTALAÇÃO. AF_10/2020 (UN)

Material		FONTE	UNID	COEFICIENTE	PREÇO UNITÁRIO	TOTAL
00034709	DISJUNTOR TIPO DIN/IEC, TRIPOLAR DE 10 ATE 50A	SINAPI	UN	1,00000000	R\$ 53,31	R\$ 53,31
00001573	TERMINAL A COMPRESSAO EM COBRE ESTANHADO PARA CABO 6 MM2, 1 FURO E 1 COMPRESSAO, PARA PARAFUSO DE FIXACAO M6	SINAPI	UN	3,00000000	R\$ 1,15	R\$ 3,45
TOTAL Material:						R\$ 56,76

Mão de Obra com Encargos Complementares		FONTE	UNID	COEFICIENTE	PREÇO UNITÁRIO	TOTAL
88247	AUXILIAR DE ELETRICISTA COM ENCARGOS COMPLEMENTARES	SINAPI	H	0,22408224	R\$ 18,49	R\$ 4,36
88264	ELETRICISTA COM ENCARGOS COMPLEMENTARES	SINAPI	H	0,22426524	R\$ 23,72	R\$ 5,31
TOTAL Mão de Obra com Encargos Complementares:						R\$ 9,67
VALOR:						R\$ 66,43

17.1.11. 93656 - DISJUNTOR MONOPOLAR TIPO DIN, CORRENTE NOMINAL DE 25A - FORNECIMENTO E INSTALAÇÃO. AF_10/2020 (UN)

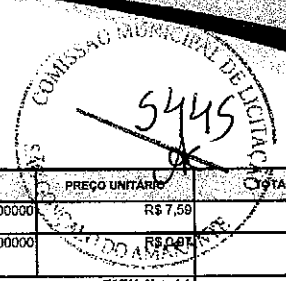

Material	DESCRIÇÃO	FONTE	UNID	COEFICIENTE	PREÇO UNITÁRIO	TOTAL
00034653	DISJUNTOR TIPO DIN/IEC, MONOPOLAR DE 6 ATE 32A	SINAPI	UN	1,00000000	R\$ 7,59	R\$ 7,59
00001571	TERMINAL A COMPRESSAO EM COBRE ESTANHADO PARA CABO 4 MM2, 1 FURO E 1 COMPRESSAO, PARA PARAFUSO DE FIXACAO M5	SINAPI	UN	1,00000000	R\$ 0,97	R\$ 0,97
TOTAL Material:						R\$ 8,56

Mão de Obra com Encargos Complementares	DESCRIÇÃO	FONTE	UNID	COEFICIENTE	PREÇO UNITÁRIO	TOTAL
88247	AUXILIAR DE ELETRICISTA COM ENCARGOS COMPLEMENTARES	SINAPI	H	0,05423377	R\$ 19,49	R\$ 1,05
88264	ELETRICISTA COM ENCARGOS COMPLEMENTARES	SINAPI	H	0,05474685	R\$ 23,72	R\$ 1,29
TOTAL Mão de Obra com Encargos Complementares:						R\$ 2,34
VALOR:						R\$ 10,90

17.1.12. 93673 - DISJUNTOR TRIPOLAR TIPO DIN, CORRENTE NOMINAL DE 50A - FORNECIMENTO E INSTALAÇÃO. AF_10/2020 (UN)

Material	DESCRIÇÃO	FONTE	UNID	COEFICIENTE	PREÇO UNITÁRIO	TOTAL
00034709	DISJUNTOR TIPO DIN/IEC, TRIPOLAR DE 10 ATE 50A	SINAPI	UN	1,00000000	R\$ 53,31	R\$ 53,31
00001575	TERMINAL A COMPRESSAO EM COBRE ESTANHADO PARA CABO 16 MM2, 1 FURO E 1 COMPRESSAO, PARA PARAFUSO DE FIXACAO M6	SINAPI	UN	3,00000000	R\$ 1,48	R\$ 4,44
TOTAL Material:						R\$ 67,76

Mão de Obra com Encargos Complementares	DESCRIÇÃO	FONTE	UNID	COEFICIENTE	PREÇO UNITÁRIO	TOTAL
88247	AUXILIAR DE ELETRICISTA COM ENCARGOS COMPLEMENTARES	SINAPI	H	0,46516826	R\$ 19,49	R\$ 9,08
88264	ELETRICISTA COM ENCARGOS COMPLEMENTARES	SINAPI	H	0,46535126	R\$ 23,72	R\$ 11,03
TOTAL Mão de Obra com Encargos Complementares:						R\$ 20,69
VALOR:						R\$ 77,84

17.1.13. 101895 - DISJUNTOR TERMOMAGNÉTICO TRIPOLAR, CORRENTE NOMINAL DE 125A - FORNECIMENTO E INSTALAÇÃO. AF_10/2020 (UN)

Material	DESCRIÇÃO	FONTE	UNID	COEFICIENTE	PREÇO UNITÁRIO	TOTAL
00002391	DISJUNTOR TERMOMAGNETICO TRIPOLAR 125A	SINAPI	UN	1,00000000	R\$ 290,80	R\$ 290,80
00001578	TERMINAL A COMPRESSAO EM COBRE ESTANHADO PARA CABO 50 MM2, 1 FURO E 1 COMPRESSAO, PARA PARAFUSO DE FIXACAO M8	SINAPI	UN	3,00000000	R\$ 4,00	R\$ 12,00
TOTAL Material:						R\$ 302,80

Mão de Obra com Encargos Complementares	DESCRIÇÃO	FONTE	UNID	COEFICIENTE	PREÇO UNITÁRIO	TOTAL
88247	AUXILIAR DE ELETRICISTA COM ENCARGOS COMPLEMENTARES	SINAPI	H	1,08463791	R\$ 19,49	R\$ 21,13
88264	ELETRICISTA COM ENCARGOS COMPLEMENTARES	SINAPI	H	1,08551699	R\$ 23,72	R\$ 25,74
TOTAL Mão de Obra com Encargos Complementares:						R\$ 46,87
VALOR:						R\$ 349,67

17.2.1. 91834 - ELETRODUTO FLEXÍVEL CORRUGADO, PVC, DN 25 MM (3/4"), PARA CIRCUITOS TERMINAIS, INSTALADO EM FORRO - FORNECIMENTO E INSTALAÇÃO. AF_03/2023 (M)

Material	DESCRIÇÃO	FONTE	UNID	COEFICIENTE	PREÇO UNITÁRIO	TOTAL
00002698	ELETRODUTO PVC FLEXIVEL CORRUGADO, COR AMARELA, DE 26 MM	SINAPI	M	1,10000000	R\$ 2,05	R\$ 2,25
TOTAL Material:						R\$ 2,26

Mão de Obra com Encargos Complementares	DESCRIÇÃO	FONTE	UNID	COEFICIENTE	PREÇO UNITÁRIO	TOTAL
88247	AUXILIAR DE ELETRICISTA COM ENCARGOS COMPLEMENTARES	SINAPI	H	0,07790225	R\$ 19,49	R\$ 1,51
88264	ELETRICISTA COM ENCARGOS COMPLEMENTARES	SINAPI	H	0,07790225	R\$ 23,72	R\$ 1,84
TOTAL Mão de Obra com Encargos Complementares:						R\$ 3,35

Serviço	DESCRIÇÃO	FONTE	UNID	COEFICIENTE	PREÇO UNITÁRIO	TOTAL
91170	FIXAÇÃO DE TUBOS HORIZONTAIS DE PVC, CPVC OU COBRE DIÂMETROS MENORES OU IGUAIS A 40 MM OU ELETROCALHAS ATÉ 150MM DE LARGURA, COM ABRAÇADEIRA METÁLICA RÍGIDA TIPO D 1/2", FIXADA EM PERFILADO EM LAJE. AF_05/2015	SINAPI	M	0,85925346	R\$ 3,14	R\$ 2,69
TOTAL Serviço:						R\$ 2,69
VALOR:						R\$ 8,29

17.2.2. 91836 - ELETRODUTO FLEXÍVEL CORRUGADO, PVC, DN 32 MM (1"), PARA CIRCUITOS TERMINAIS, INSTALADO EM FORRO - FORNECIMENTO E INSTALAÇÃO. AF_03/2023 (M)

Material	DESCRIÇÃO	FONTE	UNID	COEFICIENTE	PREÇO UNITÁRIO	TOTAL
00002690	ELETRODUTO PVC FLEXIVEL CORRUGADO, COR AMARELA, DE 32 MM	SINAPI	M	1,10000000	R\$ 3,51	R\$ 3,86
TOTAL Material:						R\$ 3,86

0 8 J

M 8

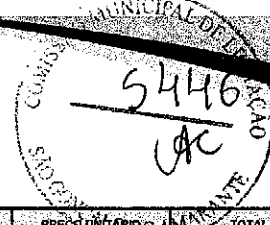

Mão de Obra com Encargos Complementares	FONTE	UNID	COEFICIENTE	PREÇO UNITÁRIO	TOTAL
88247	AUXILIAR DE ELETRICISTA COM ENCARGOS COMPLEMENTARES	SINAPI	H	0,08960971	R\$ 19,49
88264	ELETRICISTA COM ENCARGOS COMPLEMENTARES	SINAPI	H	0,08960971	R\$ 23,72
TOTAL Mão de Obra com Encargos Complementares:					R\$ 3,86

Serviço	FONTE	UNID	COEFICIENTE	PREÇO UNITÁRIO	TOTAL
91170	FIXAÇÃO DE TUBOS HORIZONTAIS DE PVC, CPVC OU COBRE DIÂMETROS MENORES OU IGUAIS A 40 MM OU ELETROCALHAS ATÉ 150MM DE LARGURA, COM ABRACADEIRA METÁLICA RÍGIDA TIPO D 1/27, FIXADA EM PERFILADO EM LAJE. AF_05/2015	SINAPI	M	0,85342586	R\$ 3,14
TOTAL Serviço:					R\$ 2,67
VALOR:					R\$ 10,39

17.2.3. 91865 - ELETRODUTO RÍGIDO ROSCÁVEL, PVC, DN 40 MM (1 1/4"), PARA CIRCUITOS TERMINAIS, INSTALADO EM FORRO - FORNECIMENTO E INSTALAÇÃO. AF_03/2023 (M)

Material	FONTE	UNID	COEFICIENTE	PREÇO UNITÁRIO	TOTAL
00002684	ELETRODUTO DE PVC RÍGIDO ROSCAVEL DE 1 1/4", SEM LUVA	SINAPI	M	1,01700000	R\$ 8,24
TOTAL Material:					R\$ 8,24

Mão de Obra com Encargos Complementares	FONTE	UNID	COEFICIENTE	PREÇO UNITÁRIO	TOTAL
88247	AUXILIAR DE ELETRICISTA COM ENCARGOS COMPLEMENTARES	SINAPI	H	0,13255455	R\$ 19,49
88264	ELETRICISTA COM ENCARGOS COMPLEMENTARES	SINAPI	H	0,13306763	R\$ 23,72
TOTAL Mão de Obra com Encargos Complementares:					R\$ 5,73
VALOR:					R\$ 13,97

17.2.4. 91865 - ELETRODUTO RÍGIDO ROSCÁVEL, PVC, DN 40 MM (1 1/4"), PARA CIRCUITOS TERMINAIS, INSTALADO EM FORRO - FORNECIMENTO E INSTALAÇÃO. AF_03/2023 (M)

Material	FONTE	UNID	COEFICIENTE	PREÇO UNITÁRIO	TOTAL
00002684	ELETRODUTO DE PVC RÍGIDO ROSCAVEL DE 1 1/4", SEM LUVA	SINAPI	M	1,01700000	R\$ 8,24
TOTAL Material:					R\$ 8,24

Mão de Obra com Encargos Complementares	FONTE	UNID	COEFICIENTE	PREÇO UNITÁRIO	TOTAL
88247	AUXILIAR DE ELETRICISTA COM ENCARGOS COMPLEMENTARES	SINAPI	H	0,13255455	R\$ 19,49
88264	ELETRICISTA COM ENCARGOS COMPLEMENTARES	SINAPI	H	0,13306763	R\$ 23,72
TOTAL Mão de Obra com Encargos Complementares:					R\$ 6,73
VALOR:					R\$ 13,97

17.2.5. 93008 - ELETRODUTO RÍGIDO ROSCÁVEL, PVC, DN 50 MM (1 1/2"), PARA REDE ENTERRADA DE DISTRIBUIÇÃO DE ENERGIA ELÉTRICA - FORNECIMENTO E INSTALAÇÃO. AF_12/2021 (M)

Material	FONTE	UNID	COEFICIENTE	PREÇO UNITÁRIO	TOTAL
00002680	ELETRODUTO DE PVC RÍGIDO ROSCAVEL DE 1 1/2", SEM LUVA	SINAPI	M	1,10000000	R\$ 9,92
TOTAL Material:					R\$ 9,92

Mão de Obra com Encargos Complementares	FONTE	UNID	COEFICIENTE	PREÇO UNITÁRIO	TOTAL
88247	AUXILIAR DE ELETRICISTA COM ENCARGOS COMPLEMENTARES	SINAPI	H	0,09215722	R\$ 19,49
88264	ELETRICISTA COM ENCARGOS COMPLEMENTARES	SINAPI	H	0,09224872	R\$ 23,72
TOTAL Mão de Obra com Encargos Complementares:					R\$ 3,97
VALOR:					R\$ 13,79

17.2.6. 93010 - ELETRODUTO RÍGIDO ROSCÁVEL, PVC, DN 75 MM (2 1/2"), PARA REDE ENTERRADA DE DISTRIBUIÇÃO DE ENERGIA ELÉTRICA - FORNECIMENTO E INSTALAÇÃO. AF_12/2021 (M)

Material	FONTE	UNID	COEFICIENTE	PREÇO UNITÁRIO	TOTAL
00002682	ELETRODUTO DE PVC RÍGIDO ROSCAVEL DE 2 1/2", SEM LUVA	SINAPI	M	1,10000000	R\$ 21,25
TOTAL Material:					R\$ 23,38

Mão de Obra com Encargos Complementares	FONTE	UNID	COEFICIENTE	PREÇO UNITÁRIO	TOTAL
88247	AUXILIAR DE ELETRICISTA COM ENCARGOS COMPLEMENTARES	SINAPI	H	0,12657524	R\$ 19,49
88264	ELETRICISTA COM ENCARGOS COMPLEMENTARES	SINAPI	H	0,12675824	R\$ 23,72
TOTAL Mão de Obra com Encargos Complementares:					R\$ 5,46
VALOR:					R\$ 28,84

17.2.7. C1163 - DUTO PERFURADO - PERFILADOS CHAPA DE AÇO (25X25)mm (M)

Material	FONTE	UNID	COEFICIENTE	PREÇO UNITÁRIO	TOTAL
----------	-------	------	-------------	----------------	-------

(Handwritten signatures and initials)

28

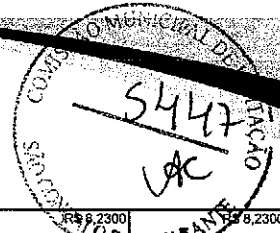

I1054	DUTO PERFURADO-PERFILADOS CHAPA DE AÇO (25 X 25)MM	SEINFRA	M	1,00000000	R\$ 8,2300	R\$ 8,2300
						TOTAL Material: R\$ 8,2300
Mão de Obra						
I0042	AJUDANTE DE ELETRICISTA	SEINFRA	H	0,65814218	R\$ 16,7700	R\$ 11,0035
I2312	ELETRICISTA	SEINFRA	H	0,65814218	R\$ 20,7700	R\$ 13,6281
						TOTAL Mão de Obra: R\$ 24,6316
						VALOR: R\$ 32,86

17.2.8. C1165 - DUTO PERFURADO - PERFILADOS CHAPA DE AÇO (38X38)mm (M)						
Material						
I1056	DUTO PERFURADO-PERFILADOS CHAPA DE AÇO (38 X 38)MM	SEINFRA	M	1,00000000	R\$ 9,5700	R\$ 9,5700
						TOTAL Material: R\$ 9,5700
Mão de Obra						
I0042	AJUDANTE DE ELETRICISTA	SEINFRA	H	0,73791846	R\$ 16,7700	R\$ 12,3749
I2312	ELETRICISTA	SEINFRA	H	0,73851476	R\$ 20,7700	R\$ 15,3390
						TOTAL Mão de Obra: R\$ 27,7139
						VALOR: R\$ 37,28

17.2.9. 97895 - CAIXA ENTERRADA HIDRÁULICA RETANGULAR, EM CONCRETO PRÉ-MOLDADO, DIMENSÕES INTERNAS: 0,3X0,3X0,3 M. AF_12/2020 (UN)						
Material						
00041627	CAIXA DE CONCRETO ARMADO PRE-MOLDADO, COM FUNDO E TAMPA, DIMENSOES DE 0,30 X 0,30 X 0,30 M	SINAPI	UN	1,00000000	R\$ 133,85	R\$ 133,85
						TOTAL Material: R\$ 133,85
Mão de Obra com Encargos Complementares						
88309	PEDREIRO COM ENCARGOS COMPLEMENTARES	SINAPI	H	0,02057282	R\$ 23,47	R\$ 0,48
88316	SERVENTE COM ENCARGOS COMPLEMENTARES	SINAPI	H	0,01410747	R\$ 18,34	R\$ 0,26
						TOTAL Mão de Obra com Encargos Complementares: R\$ 0,73
Serviço						
101618	PREPARO DE FUNDO DE VALA COM LARGURA MENOR QUE 1,5 M, COM CAMADA DE AREIA, LANÇAMENTO MANUAL. AF_08/2020	SINAPI	M3	0,01682074	R\$ 228,25	R\$ 3,83
						TOTAL Serviço: R\$ 3,83
						VALOR: R\$ 138,41

17.2.10. 100556 - CAIXA DE PASSAGEM PARA TELEFONE 15X15X10CM (SOBREPOR), FORNECIMENTO E INSTALACAO. AF_11/2019 (UN)						
Material						
00020254	CAIXA DE PASSAGEM METALICA, DE SOBREPOR, COM TAMPA APARAFUSADA, DIMENSOES 15 X 15 X 10* CM	SINAPI	UN	1,00000000	R\$ 16,92	R\$ 16,92
						TOTAL Material: R\$ 16,92
Mão de Obra com Encargos Complementares						
247	AUXILIAR DE ELETRICISTA COM ENCARGOS COMPLEMENTARES	SINAPI	H	0,28409794	R\$ 19,49	R\$ 5,53
88264	ELETRICISTA COM ENCARGOS COMPLEMENTARES	SINAPI	H	0,28408794	R\$ 23,72	R\$ 6,73
						TOTAL Mão de Obra com Encargos Complementares: R\$ 12,26
						VALOR: R\$ 29,18

17.2.11. 91941 - CAIXA RETANGULAR 4" X 2" BAIXA (0,30 M DO PISO), PVC, INSTALADA EM PAREDE - FORNECIMENTO E INSTALAÇÃO. AF_03/2023 (UN)						
Material						
00001872	CAIXA DE PASSAGEM, EM PVC, DE 4" X 2", PARA ELETRODUTO FLEXIVEL CORRUGADO	SINAPI	UN	1,00000000	R\$ 1,47	R\$ 1,47
						TOTAL Material: R\$ 1,47
Mão de Obra com Encargos Complementares						
88247	AUXILIAR DE ELETRICISTA COM ENCARGOS COMPLEMENTARES	SINAPI	H	0,13579165	R\$ 19,49	R\$ 2,64
88264	ELETRICISTA COM ENCARGOS COMPLEMENTARES	SINAPI	H	0,13630483	R\$ 23,72	R\$ 3,23
						TOTAL Mão de Obra com Encargos Complementares: R\$ 5,87
Serviço						
88629	ARGAMASSA TRAÇO 1:3 (EM VOLUME DE CIMENTO E AREIA MÉDIA ÚMIDA), PREPARO MANUAL. AF_08/2019	SINAPI	M3	0,00074801	R\$ 575,04	R\$ 0,43

[Handwritten signatures and marks]

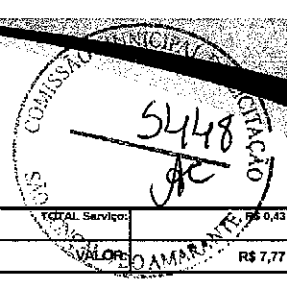

TOTAL Serviço:	R\$ 0,43
VALOR:	R\$ 7,77

17.2.12. 91944 - CAIXA RETANGULAR 4" X 4" BAIXA (0,30 M DO PISO), PVC, INSTALADA EM PAREDE - FORNECIMENTO E INSTALAÇÃO. AF_03/2023 (UN)

MATERIAL	FORNTE	UNID	COEFICIENTE	PREÇO UNITÁRIO	TOTAL
00001873	CAIXA DE PASSAGEM, EM PVC, DE 4" X 4", PARA ELETRODUTO FLEXIVEL CORRUGADO	SINAPI	UN	1,00000000	R\$ 2,92
TOTAL Material:					R\$ 2,92
MÃO DE OBRA COM ENCARGOS COMPLEMENTARES	FORNTE	UNID	COEFICIENTE	PREÇO UNITÁRIO	TOTAL
88247	AUXILIAR DE ELETRICISTA COM ENCARGOS COMPLEMENTARES	SINAPI	H	0,14026857	R\$ 19,49
88264	ELETRICISTA COM ENCARGOS COMPLEMENTARES	SINAPI	H	0,14078165	R\$ 23,72
TOTAL Mão de Obra com Encargos Complementares:					R\$ 6,06
Serviço	FORNTE	UNID	COEFICIENTE	PREÇO UNITÁRIO	TOTAL
88229	ARGAMASSA TRAÇO 1:3 (EM VOLUME DE CIMENTO E AREIA MEDIA UMIDA), PREPARO MANUAL. AF_08/2019	SINAPI	M3	0,00099963	R\$ 575,04
TOTAL Serviço:					R\$ 0,67
VALOR:					R\$ 9,55

17.2.13. 92866 - CAIXA SEXTAVADA 3" X 3", METÁLICA, INSTALADA EM LAJE - FORNECIMENTO E INSTALAÇÃO. AF_03/2023 (UN)

MATERIAL	FORNTE	UNID	COEFICIENTE	PREÇO UNITÁRIO	TOTAL
2555	CAIXA DE LUZ 3 X 3" EM ACO ESMALTADA	SINAPI	UN	1,00000000	R\$ 1,15
TOTAL Material:					R\$ 1,15
MÃO DE OBRA COM ENCARGOS COMPLEMENTARES	FORNTE	UNID	COEFICIENTE	PREÇO UNITÁRIO	TOTAL
88247	AUXILIAR DE ELETRICISTA COM ENCARGOS COMPLEMENTARES	SINAPI	H	0,18206896	R\$ 19,49
88264	ELETRICISTA COM ENCARGOS COMPLEMENTARES	SINAPI	H	0,18206896	R\$ 23,72
TOTAL Mão de Obra com Encargos Complementares:					R\$ 7,85
VALOR:					R\$ 9,00

17.2.14. 92865 - CAIXA OCTOGONAL 4" X 4", METÁLICA, INSTALADA EM LAJE - FORNECIMENTO E INSTALAÇÃO. AF_03/2023 (UN)

MATERIAL	FORNTE	UNID	COEFICIENTE	PREÇO UNITÁRIO	TOTAL
00010560	CAIXA DE PASSAGEM / DERIVAÇÃO / LUZ, OCTOGONAL 4 X4, EM ACO ESMALTADA, COM FUNDO MOVEL SIMPLES (FMS)	SINAPI	UN	1,00000000	R\$ 2,51
TOTAL Material:					R\$ 2,51
MÃO DE OBRA COM ENCARGOS COMPLEMENTARES	FORNTE	UNID	COEFICIENTE	PREÇO UNITÁRIO	TOTAL
88247	AUXILIAR DE ELETRICISTA COM ENCARGOS COMPLEMENTARES	SINAPI	H	0,18197022	R\$ 19,49
88264	ELETRICISTA COM ENCARGOS COMPLEMENTARES	SINAPI	H	0,18197022	R\$ 23,72
TOTAL Mão de Obra com Encargos Complementares:					R\$ 7,85
VALOR:					R\$ 10,36

17.2.15. 91937 - CAIXA OCTOGONAL 3" X 3", PVC, INSTALADA EM LAJE - FORNECIMENTO E INSTALAÇÃO. AF_03/2023 (UN)

MATERIAL	FORNTE	UNID	COEFICIENTE	PREÇO UNITÁRIO	TOTAL
00001871	CAIXA OCTOGONAL DE FUNDO MOVEL, EM PVC, DE 3" X 3", PARA ELETRODUTO FLEXIVEL CORRUGADO	SINAPI	UN	1,00000000	R\$ 2,62
TOTAL Material:					R\$ 2,62
MÃO DE OBRA COM ENCARGOS COMPLEMENTARES	FORNTE	UNID	COEFICIENTE	PREÇO UNITÁRIO	TOTAL
88247	AUXILIAR DE ELETRICISTA COM ENCARGOS COMPLEMENTARES	SINAPI	H	0,18200003	R\$ 19,49
88264	ELETRICISTA COM ENCARGOS COMPLEMENTARES	SINAPI	H	0,18251311	R\$ 23,72
TOTAL Mão de Obra com Encargos Complementares:					R\$ 7,86
VALOR:					R\$ 10,48

17.2.16. 95805 - CONDULETE DE PVC, TIPO B, PARA ELETRODUTO DE PVC SOLDÁVEL DN 25 MM (3/4"), APARENTE - FORNECIMENTO E INSTALAÇÃO. AF_10/2022 (UN)

MATERIAL	FORNTE	UNID	COEFICIENTE	PREÇO UNITÁRIO	TOTAL
00011950	BUCHA DE NYLON SEM ABA S6, COM PARAFUSO DE 4,20 X 40 MM EM ACO ZINCADO COM ROSCA SOBERBA, CABECA CHATA E FENDA PHILLIPS	SINAPI	UN	2,00000000	R\$ 0,18
00012010	CONDULETE EM PVC, TIPO "B", SEM TAMPA, DE 1/2" OU 3/4"	SINAPI	UN	1,00000000	R\$ 6,17
TOTAL Material:					R\$ 6,53

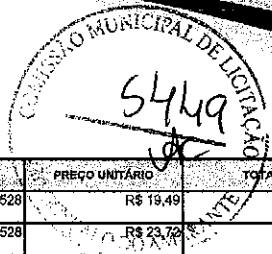

Mão de Obra com Encargos Complementares		FONTE	UNID	COEFICIENTE	PREÇO UNITÁRIO	TOTAL
88247	AUXILIAR DE ELETRICISTA COM ENCARGOS COMPLEMENTARES	SINAPI	H	0,19681528	R\$ 19,49	R\$ 3,83
88264	ELETRICISTA COM ENCARGOS COMPLEMENTARES	SINAPI	H	0,19681528	R\$ 23,72	R\$ 4,66
TOTAL Mão de Obra com Encargos Complementares:						R\$ 8,49
VALOR:						R\$ 15,02

17.2.17. 93358 - ESCAVAÇÃO MANUAL DE VALA COM PROFUNDIDADE MENOR OU IGUAL A 1,30 M. AF_02/2021 (M3)

Mão de Obra com Encargos Complementares		FONTE	UNID	COEFICIENTE	PREÇO UNITÁRIO	TOTAL
88316	SERVENTE COM ENCARGOS COMPLEMENTARES	SINAPI	H	3,24427480	R\$ 18,34	R\$ 59,49
TOTAL Mão de Obra com Encargos Complementares:						R\$ 59,49
VALOR:						R\$ 59,49

17.3.1. 91926 - CABO DE COBRE FLEXÍVEL ISOLADO, 2,5 MM², ANTI-CHAMA 450/750 V, PARA CIRCUITOS TERMINAIS - FORNECIMENTO E INSTALAÇÃO. AF_03/2023 (M)

Material	FONTE	UNID	COEFICIENTE	PREÇO UNITÁRIO	TOTAL	
00001014	CABO DE COBRE, FLEXIVEL, CLASSE 4 OU 5, ISOLACAO EM PVC/A, ANTICHAMA BWF-B, 1 CONDUTOR, 450/750 V, SECAO NOMINAL 2,5 MM2	SINAPI	M	1,24340000	R\$ 1,71	R\$ 2,12
00021127	FITA ISOLANTE ADESIVA ANTICHAMA, USO ATE 750 V, EM ROLO DE 19 MM X 5 M	SINAPI	UN	0,00940000	R\$ 2,71	R\$ 0,02
TOTAL Material:					R\$ 2,14	

Mão de Obra com Encargos Complementares		FONTE	UNID	COEFICIENTE	PREÇO UNITÁRIO	TOTAL
88247	AUXILIAR DE ELETRICISTA COM ENCARGOS COMPLEMENTARES	SINAPI	H	0,02385378	R\$ 19,49	R\$ 0,46
88264	ELETRICISTA COM ENCARGOS COMPLEMENTARES	SINAPI	H	0,02394528	R\$ 23,72	R\$ 0,56
TOTAL Mão de Obra com Encargos Complementares:						R\$ 1,02
VALOR:						R\$ 3,16

17.3.2. 91928 - CABO DE COBRE FLEXÍVEL ISOLADO, 4 MM², ANTI-CHAMA 450/750 V, PARA CIRCUITOS TERMINAIS - FORNECIMENTO E INSTALAÇÃO. AF_03/2023 (M)

Material	FONTE	UNID	COEFICIENTE	PREÇO UNITÁRIO	TOTAL	
00000981	CABO DE COBRE, FLEXIVEL, CLASSE 4 OU 5, ISOLACAO EM PVC/A, ANTICHAMA BWF-B, 1 CONDUTOR, 450/750 V, SECAO NOMINAL 4 MM2	SINAPI	M	1,24340000	R\$ 2,83	R\$ 3,51
00021127	FITA ISOLANTE ADESIVA ANTICHAMA, USO ATE 750 V, EM ROLO DE 19 MM X 5 M	SINAPI	UN	0,00940000	R\$ 2,71	R\$ 0,02
TOTAL Material:					R\$ 3,53	

Mão de Obra com Encargos Complementares		FONTE	UNID	COEFICIENTE	PREÇO UNITÁRIO	TOTAL
88247	AUXILIAR DE ELETRICISTA COM ENCARGOS COMPLEMENTARES	SINAPI	H	0,03212415	R\$ 19,49	R\$ 0,62
88264	ELETRICISTA COM ENCARGOS COMPLEMENTARES	SINAPI	H	0,03221565	R\$ 23,72	R\$ 0,76
TOTAL Mão de Obra com Encargos Complementares:						R\$ 1,38
VALOR:						R\$ 4,91

17.3.3. 91930 - CABO DE COBRE FLEXÍVEL ISOLADO, 6 MM², ANTI-CHAMA 450/750 V, PARA CIRCUITOS TERMINAIS - FORNECIMENTO E INSTALAÇÃO. AF_03/2023 (M)

Material	FONTE	UNID	COEFICIENTE	PREÇO UNITÁRIO	TOTAL	
00000982	CABO DE COBRE, FLEXIVEL, CLASSE 4 OU 5, ISOLACAO EM PVC/A, ANTICHAMA BWF-B, 1 CONDUTOR, 450/750 V, SECAO NOMINAL 6 MM2	SINAPI	M	1,24340000	R\$ 4,07	R\$ 5,06
00021127	FITA ISOLANTE ADESIVA ANTICHAMA, USO ATE 750 V, EM ROLO DE 19 MM X 5 M	SINAPI	UN	0,00940000	R\$ 2,71	R\$ 0,02
TOTAL Material:					R\$ 5,08	

Mão de Obra com Encargos Complementares		FONTE	UNID	COEFICIENTE	PREÇO UNITÁRIO	TOTAL
88247	AUXILIAR DE ELETRICISTA COM ENCARGOS COMPLEMENTARES	SINAPI	H	0,04134523	R\$ 19,49	R\$ 0,80
88264	ELETRICISTA COM ENCARGOS COMPLEMENTARES	SINAPI	H	0,04194981	R\$ 23,72	R\$ 0,99
TOTAL Mão de Obra com Encargos Complementares:						R\$ 1,79
VALOR:						R\$ 6,87

17.3.4. 91932 - CABO DE COBRE FLEXÍVEL ISOLADO, 10 MM², ANTI-CHAMA 450/750 V, PARA CIRCUITOS TERMINAIS - FORNECIMENTO E INSTALAÇÃO. AF_03/2023 (M)

Material	FONTE	UNID	COEFICIENTE	PREÇO UNITÁRIO	TOTAL	
00000980	CABO DE COBRE, FLEXIVEL, CLASSE 4 OU 5, ISOLACAO EM PVC/A, ANTICHAMA BWF-B, 1 CONDUTOR, 450/750 V, SECAO NOMINAL 10 MM2	SINAPI	M	1,24340000	R\$ 7,77	R\$ 9,66

Handwritten signatures and marks.

Handwritten mark resembling the number 28.

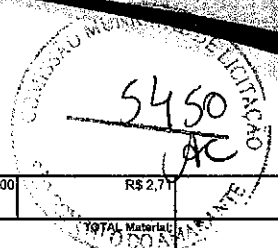

Material	QTD	UNID	COEFICIENTE	PREÇO UNITÁRIO	TOTAL
00021127	FITA ISOLANTE ADESIVA ANTICHAMA, USO ATE 750 V, EM ROLO DE 19 MM X 5 M	SINAPI	UN	0,00940000	R\$ 2,71
					R\$ 0,02
					R\$ 9,68
Mão de Obra com Encargos Complementares					
88247	AUXILIAR DE ELETRICISTA COM ENCARGOS COMPLEMENTARES	SINAPI	H	0,06252704	R\$ 19,49
88264	ELETRICISTA COM ENCARGOS COMPLEMENTARES	SINAPI	H	0,06261854	R\$ 23,72
TOTAL Mão de Obra com Encargos Complementares:					R\$ 2,69
VALOR:					R\$ 12,37

17.3.5. 92990 - CABO DE COBRE FLEXÍVEL ISOLADO, 70 MM², ANTI-CHAMA 0,6/1,0 KV, PARA REDE ENTERRADA DE DISTRIBUIÇÃO DE ENERGIA ELÉTRICA - FORNECIMENTO E INSTALAÇÃO. AF_12/2021 (M)

Material	QTD	UNID	COEFICIENTE	PREÇO UNITÁRIO	TOTAL
0000977	CABO DE COBRE, FLEXÍVEL, CLASSE 4 OU 5, ISOLAÇÃO EM PVC/A, ANTICHAMA BWF-B, COBERTURA PVC-ST1, ANTICHAMA BWF-B, 1 CONDUTOR, 0,6/1 KV, SECAO NOMINAL 70 MM2	SINAPI	M	1,01500000	R\$ 53,49
00021127	FITA ISOLANTE ADESIVA ANTICHAMA, USO ATE 750 V, EM ROLO DE 19 MM X 5 M	SINAPI	UN	0,00900000	R\$ 2,71
TOTAL Material:					R\$ 54,20
Mão de Obra com Encargos Complementares					
88247	AUXILIAR DE ELETRICISTA COM ENCARGOS COMPLEMENTARES	SINAPI	H	0,07984379	R\$ 19,49
88264	ELETRICISTA COM ENCARGOS COMPLEMENTARES	SINAPI	H	0,08464454	R\$ 23,72
TOTAL Mão de Obra com Encargos Complementares:					R\$ 3,55
VALOR:					R\$ 57,68

17.3.6. 98281 - CABO TELEFÔNICO CCI-2 PARES, SEM BLINDAGEM, INSTALADO EM DISTRIBUIÇÃO DE EDIFICAÇÃO RESIDENCIAL - FORNECIMENTO E INSTALAÇÃO. AF_11/2019 (M)

Material	QTD	UNID	COEFICIENTE	PREÇO UNITÁRIO	TOTAL
0001902	CABO TELEFÔNICO CCI, 2 PARES, USO INTERNO, SEM BLINDAGEM	SINAPI	M	1,05000000	R\$ 1,07
TOTAL Material:					R\$ 1,12
Mão de Obra com Encargos Complementares					
88247	AUXILIAR DE ELETRICISTA COM ENCARGOS COMPLEMENTARES	SINAPI	H	0,11559107	R\$ 19,49
88264	ELETRICISTA COM ENCARGOS COMPLEMENTARES	SINAPI	H	0,11610415	R\$ 23,72
TOTAL Mão de Obra com Encargos Complementares:					R\$ 5,00
VALOR:					R\$ 6,12

17.3.7. C0560 - CABO TELEFÔNICO CCE - 2 (M)

Material	QTD	UNID	COEFICIENTE	PREÇO UNITÁRIO	TOTAL
10379	CABO TELEFÔNICO CCE - 2	SEINFRA	M	1,02000000	R\$ 2,7100
TOTAL Material:					R\$ 2,7642
Mão de Obra					
10042	AJUDANTE DE ELETRICISTA	SEINFRA	H	0,12303572	R\$ 16,7700
12	ELETRICISTA	SEINFRA	H	0,12303572	R\$ 20,7700
TOTAL Mão de Obra:					R\$ 4,6168
VALOR:					R\$ 7,38

17.3.8. C0544 - CABO LÓGICO/VIDEO COAXIAL 50 (OHMS) (M)

Material	QTD	UNID	COEFICIENTE	PREÇO UNITÁRIO	TOTAL
10362	CABO LOGICO/VIDEO COAXIAL 50 (OHMS)	SEINFRA	M	1,02000000	R\$ 1,1500
TOTAL Material:					R\$ 1,1730
Mão de Obra					
10042	AJUDANTE DE ELETRICISTA	SEINFRA	H	0,20478220	R\$ 16,7700
12312	ELETRICISTA	SEINFRA	H	0,20478220	R\$ 20,7700
TOTAL Mão de Obra:					R\$ 7,6875
VALOR:					R\$ 8,86

17.4.1. 91996 - TOMADA MÉDIA DE EMBUTIR (1 MÓDULO), 2P+T 10 A, INCLUINDO SUPORTE E PLACA - FORNECIMENTO E INSTALAÇÃO. AF_03/2023 (UN)

Serviço	QTD	UNID	COEFICIENTE	PREÇO UNITÁRIO	TOTAL

(Handwritten signatures and initials)

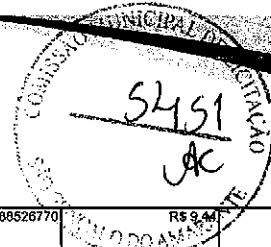

Serviço	Fonte	Unid	Coefficiente	Preço Unitário	Total
91946 SUPORTE PARAFUSADO COM PLACA DE ENCAIXE 4" X 2" MÉDIO (1,30 M DO PISO) PARA PONTO ELÉTRICO - FORNECIMENTO E INSTALAÇÃO. AF_03/2023	SINAPI	UN	0,88526770	R\$ 9,44	R\$ 8,35
91994 TOMADA MÉDIA DE EMBUTIR (1 MÓDULO), 2P+T 10 A, SEM SUPORTE E SEM PLACA - FORNECIMENTO E INSTALAÇÃO. AF_03/2023	SINAPI	UN	0,88526770	R\$ 20,63	R\$ 18,25
TOTAL Serviço:					R\$ 26,61
VALOR:					R\$ 28,81

17.4.2. 91997 - TOMADA MÉDIA DE EMBUTIR (1 MÓDULO), 2P+T 20 A, INCLUINDO SUPORTE E PLACA - FORNECIMENTO E INSTALAÇÃO. AF_03/2023 (UN)

Serviço	Fonte	Unid	Coefficiente	Preço Unitário	Total
91946 SUPORTE PARAFUSADO COM PLACA DE ENCAIXE 4" X 2" MÉDIO (1,30 M DO PISO) PARA PONTO ELÉTRICO - FORNECIMENTO E INSTALAÇÃO. AF_03/2023	SINAPI	UN	0,89218750	R\$ 9,44	R\$ 8,42
91995 TOMADA MÉDIA DE EMBUTIR (1 MÓDULO), 2P+T 20 A, SEM SUPORTE E SEM PLACA - FORNECIMENTO E INSTALAÇÃO. AF_03/2023	SINAPI	UN	0,89218750	R\$ 22,56	R\$ 20,12
TOTAL Serviço:					R\$ 28,54
VALOR:					R\$ 28,54

17.4.3. 92008 - TOMADA BAIXA DE EMBUTIR (2 MÓDULOS), 2P+T 10 A, INCLUINDO SUPORTE E PLACA - FORNECIMENTO E INSTALAÇÃO. AF_03/2023 (UN)

Serviço	Fonte	Unid	Coefficiente	Preço Unitário	Total
91946 SUPORTE PARAFUSADO COM PLACA DE ENCAIXE 4" X 2" MÉDIO (1,30 M DO PISO) PARA PONTO ELÉTRICO - FORNECIMENTO E INSTALAÇÃO. AF_03/2023	SINAPI	UN	0,89715798	R\$ 9,44	R\$ 8,46
92006 TOMADA BAIXA DE EMBUTIR (2 MÓDULOS), 2P+T 10 A, SEM SUPORTE E SEM PLACA - FORNECIMENTO E INSTALAÇÃO. AF_03/2023	SINAPI	UN	0,89715798	R\$ 32,08	R\$ 28,78
TOTAL Serviço:					R\$ 37,24
VALOR:					R\$ 37,24

17.4.4. 92008 - TOMADA BAIXA DE EMBUTIR (2 MÓDULOS), 2P+T 10 A, INCLUINDO SUPORTE E PLACA - FORNECIMENTO E INSTALAÇÃO. AF_03/2023 (UN)

Serviço	Fonte	Unid	Coefficiente	Preço Unitário	Total
91946 SUPORTE PARAFUSADO COM PLACA DE ENCAIXE 4" X 2" MÉDIO (1,30 M DO PISO) PARA PONTO ELÉTRICO - FORNECIMENTO E INSTALAÇÃO. AF_03/2023	SINAPI	UN	0,89715798	R\$ 9,44	R\$ 8,46
92006 TOMADA BAIXA DE EMBUTIR (2 MÓDULOS), 2P+T 10 A, SEM SUPORTE E SEM PLACA - FORNECIMENTO E INSTALAÇÃO. AF_03/2023	SINAPI	UN	0,89715798	R\$ 32,08	R\$ 28,78
TOTAL Serviço:					R\$ 37,24
VALOR:					R\$ 37,24

17.4.5. 91953 - INTERRUPTOR SIMPLES (1 MÓDULO), 10A/250V, INCLUINDO SUPORTE E PLACA - FORNECIMENTO E INSTALAÇÃO. AF_03/2023 (UN)

Serviço	Fonte	Unid	Coefficiente	Preço Unitário	Total
91952 INTERRUPTOR SIMPLES (1 MÓDULO), 10A/250V, SEM SUPORTE E SEM PLACA - FORNECIMENTO E INSTALAÇÃO. AF_03/2023	SINAPI	UN	0,89084508	R\$ 16,12	R\$ 14,36
91946 SUPORTE PARAFUSADO COM PLACA DE ENCAIXE 4" X 2" MÉDIO (1,30 M DO PISO) PARA PONTO ELÉTRICO - FORNECIMENTO E INSTALAÇÃO. AF_03/2023	SINAPI	UN	0,89084508	R\$ 9,44	R\$ 8,40
TOTAL Serviço:					R\$ 22,76
VALOR:					R\$ 22,76

17.4.6. 91959 - INTERRUPTOR SIMPLES (2 MÓDULOS), 10A/250V, INCLUINDO SUPORTE E PLACA - FORNECIMENTO E INSTALAÇÃO. AF_03/2023 (UN)

Serviço	Fonte	Unid	Coefficiente	Preço Unitário	Total
91958 INTERRUPTOR SIMPLES (2 MÓDULOS), 10A/250V, SEM SUPORTE E SEM PLACA - FORNECIMENTO E INSTALAÇÃO. AF_03/2023	SINAPI	UN	0,89461538	R\$ 29,56	R\$ 26,44
91946 SUPORTE PARAFUSADO COM PLACA DE ENCAIXE 4" X 2" MÉDIO (1,30 M DO PISO) PARA PONTO ELÉTRICO - FORNECIMENTO E INSTALAÇÃO. AF_03/2023	SINAPI	UN	0,89461538	R\$ 9,44	R\$ 8,44
TOTAL Serviço:					R\$ 34,88
VALOR:					R\$ 34,88

17.4.7. 91967 - INTERRUPTOR SIMPLES (3 MÓDULOS), 10A/250V, INCLUINDO SUPORTE E PLACA - FORNECIMENTO E INSTALAÇÃO. AF_03/2023 (UN)

Serviço	Fonte	Unid	Coefficiente	Preço Unitário	Total
91966 INTERRUPTOR SIMPLES (3 MÓDULOS), 10A/250V, SEM SUPORTE E SEM PLACA - FORNECIMENTO E INSTALAÇÃO. AF_03/2023	SINAPI	UN	0,89645308	R\$ 43,00	R\$ 38,54

0 88 ✓ M 8

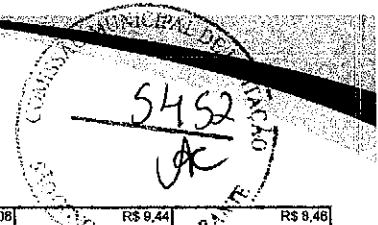

91946	SUPORTE PARAFUSADO COM PLACA DE ENCAIXE 4" X 2" MÉDIO (1,30 M DO PISO) PARA PONTO ELÉTRICO - FORNECIMENTO E INSTALAÇÃO. AF_03/2023	SINAPI	UN	0,89645308	R\$ 9,44	R\$ 8,46
TOTAL Serviço:						R\$ 47,00
VALOR:						R\$ 47,00

17.4.8. 91955 - INTERRUPTOR PARALELO (1 MÓDULO), 10A/250V, INCLUINDO SUPORTE E PLACA - FORNECIMENTO E INSTALAÇÃO. AF_03/2023 (UN)

Serviço	FORNTE	UNID	COEFICIENTE	PREÇO UNITÁRIO	TOTAL	
91954	INTERRUPTOR PARALELO (1 MÓDULO), 10A/250V, SEM SUPORTE E SEM PLACA - FORNECIMENTO E INSTALAÇÃO. AF_03/2023	SINAPI	UN	0,88896040	R\$ 21,63	R\$ 19,22
91946	SUPORTE PARAFUSADO COM PLACA DE ENCAIXE 4" X 2" MÉDIO (1,30 M DO PISO) PARA PONTO ELÉTRICO - FORNECIMENTO E INSTALAÇÃO. AF_03/2023	SINAPI	UN	0,88896040	R\$ 9,44	R\$ 8,39
TOTAL Serviço:						R\$ 27,61
VALOR:						R\$ 27,61

17.4.9. 91961 - INTERRUPTOR PARALELO (2 MÓDULOS), 10A/250V, INCLUINDO SUPORTE E PLACA - FORNECIMENTO E INSTALAÇÃO. AF_03/2023 (UN)

Serviço	FORNTE	UNID	COEFICIENTE	PREÇO UNITÁRIO	TOTAL	
91960	INTERRUPTOR PARALELO (2 MÓDULOS), 10A/250V, SEM SUPORTE E SEM PLACA - FORNECIMENTO E INSTALAÇÃO. AF_03/2023	SINAPI	UN	0,89128697	R\$ 40,80	R\$ 38,18
91946	SUPORTE PARAFUSADO COM PLACA DE ENCAIXE 4" X 2" MÉDIO (1,30 M DO PISO) PARA PONTO ELÉTRICO - FORNECIMENTO E INSTALAÇÃO. AF_03/2023	SINAPI	UN	0,89128697	R\$ 9,44	R\$ 8,41
TOTAL Serviço:						R\$ 44,69
VALOR:						R\$ 44,59

17.4.10. 92023 - INTERRUPTOR SIMPLES (1 MÓDULO) COM 1 TOMADA DE EMBUTIR 2P+T 10 A, INCLUINDO SUPORTE E PLACA - FORNECIMENTO E INSTALAÇÃO. AF_03/2023 (UN)

Serviço	FORNTE	UNID	COEFICIENTE	PREÇO UNITÁRIO	TOTAL	
92022	INTERRUPTOR SIMPLES (1 MÓDULO) COM 1 TOMADA DE EMBUTIR 2P+T 10 A, SEM SUPORTE E SEM PLACA - FORNECIMENTO E INSTALAÇÃO. AF_03/2023	SINAPI	UN	0,89029438	R\$ 34,04	R\$ 30,30
91946	SUPORTE PARAFUSADO COM PLACA DE ENCAIXE 4" X 2" MÉDIO (1,30 M DO PISO) PARA PONTO ELÉTRICO - FORNECIMENTO E INSTALAÇÃO. AF_03/2023	SINAPI	UN	0,89029438	R\$ 9,44	R\$ 8,40
TOTAL Serviço:						R\$ 38,70
VALOR:						R\$ 38,70

17.4.11. C4371 - ARANDELA BLINDADA (UN)

Material	FORNTE	UNID	COEFICIENTE	PREÇO UNITÁRIO	TOTAL	
18223	ARANDELA BLINDADA	SEINFRA	UN	1,00000000	R\$ 143,4700	R\$ 143,4700
TOTAL Material:					R\$ 143,4700	
Mão de Obra	FORNTE	UNID	COEFICIENTE	PREÇO UNITÁRIO	TOTAL	
10042	AJUDANTE DE ELETRICISTA	SEINFRA	H	0,76791841	R\$ 16,7700	R\$ 12,8780
12312	ELETRICISTA	SEINFRA	H	0,76862955	R\$ 20,7700	R\$ 15,9644
TOTAL Mão de Obra:						R\$ 28,8424
VALOR:						R\$ 172,31

17.4.12. 18518 - CONECTOR EMENDA E MEDIÇÃO PARA CABO ATÉ 50mm² 4P (UN)

Material	FORNTE	UNID	COEFICIENTE	PREÇO UNITÁRIO	TOTAL	
18518	CONECTOR EMENDA E MEDIÇÃO PARA CABO ATÉ 50mm² 4P	SEINFRA	UN	1,00000000	R\$ 14,1200	R\$ 14,1200
TOTAL Material:					R\$ 14,1200	
VALOR:						R\$ 14,12

17.4.13. 97586 - LUMINÁRIA TIPO CALHA, DE SOBREPOR, COM 2 LÂMPADAS TUBULARES FLUORESCENTES DE 36 W, COM REATOR DE PARTIDA RÁPIDA - FORNECIMENTO E INSTALAÇÃO. AF_02/2020 (UN)

Material	FORNTE	UNID	COEFICIENTE	PREÇO UNITÁRIO	TOTAL	
00003799	LUMINARIA DE SOBREPOR EM CHAPA DE AÇO PARA 2 LAMPADAS FLUORESCENTES DE 36W, ALETADA, COMPLETA (LAMPADAS E REATOR INCLUSOS)	SINAPI	UN	1,00000000	R\$ 112,41	R\$ 112,41
TOTAL Material:					R\$ 112,41	
Mão de Obra com Encargos Complementares	FORNTE	UNID	COEFICIENTE	PREÇO UNITÁRIO	TOTAL	
88247	AUXILIAR DE ELETRICISTA COM ENCARGOS COMPLEMENTARES	SINAPI	H	0,14092212	R\$ 19,49	R\$ 2,74

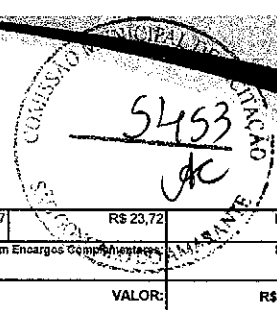

88264	ELETRICISTA COM ENCARGOS COMPLEMENTARES	SINAPI	H	0,34015497	R\$ 23,72	R\$ 8,06
					TOTAL Mão de Obra com Encargos Complementares:	R\$ 10,80
					VALOR:	R\$ 123,21

17.4.14. C1875 - PENDENTE OU PLAFONIER C/GLOBO LEITOSO C/ 1 LÂMPADA DE 60W (UN)

Materiais	FORNTE	UNID	COEFICIENTE	PREÇO UNITÁRIO	TOTAL	
11472	LÂMPADA INCANDESCENTE DE 60W	SEINFRA	UN	1,00000000	R\$ 2,5000	R\$ 2,5000
11674	PLAFONIER COM GLOBO LEITOSO 9X4 TIPO BRASIL	SEINFRA	UN	1,00000000	R\$ 9,9500	R\$ 9,9500
					TOTAL Materiais:	R\$ 12,4500
Mão de Obra	FORNTE	UNID	COEFICIENTE	PREÇO UNITÁRIO	TOTAL	
10042	AJUDANTE DE ELETRICISTA	SEINFRA	H	0,65593220	R\$ 16,7700	R\$ 11,0000
12312	ELETRICISTA	SEINFRA	H	0,65593220	R\$ 20,7700	R\$ 13,6237
					TOTAL Mão de Obra:	R\$ 24,6237
					VALOR:	R\$ 37,07

17.4.15. 101653 - LUMINÁRIA ABERTA PARA ILUMINAÇÃO PÚBLICA, PARA LÂMPADA VAPOR DE MERCÚRIO ATÉ 400 W E MISTA ATÉ 500 W, COM BRAÇO EM TUBO DE AÇO GALV 1", COMPRIMENTO DE 1,50 M, PARA POSTE DE CONCRETO - FORNECIMENTO E INSTALAÇÃO (EXCLUSIVE LÂMPADA E REATOR). AF_08/2020 (UN)

Equipamento Custo Horário	FORNTE	UNID	COEFICIENTE	PREÇO UNITÁRIO	TOTAL	
5928	GUINDAUTO HIDRÁULICO, CAPACIDADE MÁXIMA DE CARGA 6200 KG, MOMENTO MÁXIMO DE CARGA 11,7 TM, ALCANCE MÁXIMO HORIZONTAL 9,70 M, INCLUSIVE CAMINHÃO TOCO PBT 16.000 KG, POTÊNCIA DE 189 CV - CHP DIURNO, AF_06/2014	SINAPI	CHP	0,21326407	R\$ 213,77	R\$ 45,59
					TOTAL Equipamento Custo Horário:	R\$ 45,59
Materiais	FORNTE	UNID	COEFICIENTE	PREÇO UNITÁRIO	TOTAL	
00002512	BRACO P/ LUMINARIA PUBLICA 1 X 1,50M ROMAGNOLE OU EQUIV	SINAPI	UN	1,00000000	R\$ 32,07	R\$ 32,07
00001022	CABO DE COBRE, FLEXIVEL, CLASSE 4 OU 5, ISOLACAO EM PVCIA, ANTICHAMA BWF-B, COBERTURA PVC-ST1, ANTICHAMA BWF-B, 1 CONDUTOR, 0,6/1 KV, SECAO NOMINAL 2,5 MM2	SINAPI	M	5,00000000	R\$ 2,03	R\$ 10,15
00021127	FITA ISOLANTE ADESIVA ANTICHAMA, USO ATE 750 V, EM ROLO DE 19 MM X 5 M	SINAPI	UN	0,01400000	R\$ 2,71	R\$ 0,03
00003798	LUMINARIA ABERTA P/ ILMINACAO PUBLICA, TIPO X-57 PETERCO OU EQUIV	SINAPI	UN	1,00000000	R\$ 68,72	R\$ 68,72
					TOTAL Materiais:	R\$ 110,87
Mão de Obra com Encargos Complementares	FORNTE	UNID	COEFICIENTE	PREÇO UNITÁRIO	TOTAL	
88247	AUXILIAR DE ELETRICISTA COM ENCARGOS COMPLEMENTARES	SINAPI	H	1,32465268	R\$ 19,49	R\$ 25,81
88264	ELETRICISTA COM ENCARGOS COMPLEMENTARES	SINAPI	H	1,32516576	R\$ 23,72	R\$ 31,43
					TOTAL Mão de Obra com Encargos Complementares:	R\$ 57,24
					VALOR:	R\$ 213,80

17.4.16. C4107 - ARANDELA PARA LÂMPADA INCANDESCENTE 60W EM ALUMÍNIO ANODIZADO E PINTADO POR PROCESSO ELETROSTÁTICO COM REFLETOR EM ALUMÍNIO ANODIZADO ALTO BRILHO (UN)

Materiais	FORNTE	UNID	COEFICIENTE	PREÇO UNITÁRIO	TOTAL	
17928	ARANDELA PARA LÂMPADA INCANDESCENTE 60W EM ALUMÍNIO ANODIZADO E PINTADO POR PROCESSO ELETROSTÁTICO COM REFLETOR EM ALUMÍNIO ANODIZADO ALTO BRILHO	SEINFRA	UN	1,00000000	R\$ 72,9600	R\$ 72,9600
					TOTAL Materiais:	R\$ 72,9600
Mão de Obra	FORNTE	UNID	COEFICIENTE	PREÇO UNITÁRIO	TOTAL	
10042	AJUDANTE DE ELETRICISTA	SEINFRA	H	0,98403213	R\$ 16,7700	R\$ 16,5022
12312	ELETRICISTA	SEINFRA	H	0,98414697	R\$ 20,7700	R\$ 20,4407
					TOTAL Mão de Obra:	R\$ 36,9429
					VALOR:	R\$ 109,90

17.4.17. C2045 - PROJETO EM ALUMÍNIO, C/ LÂMPADA DE VAPOR METÁLICO E FOTOCÉLULA ATÉ 400W (UN)

Materiais	FORNTE	UNID	COEFICIENTE	PREÇO UNITÁRIO	TOTAL	
10501	CELULA FOTOELÉTRICA P/ LÂMPADA 400W, C/ SUPORTE	SEINFRA	UN	1,00000000	R\$ 28,6200	R\$ 28,6200
11487	LÂMPADA VAPOR METÁLICO DE 400W/220V	SEINFRA	UN	1,00000000	R\$ 60,2700	R\$ 60,2700
19487	PROJETO EM ALUMÍNIO, LONGO ALCANCE, P/LÂMPADA DE 150W ATÉ 400W	SEINFRA	UN	1,00000000	R\$ 60,8000	R\$ 60,8000
11778	REATOR PARA LÂMPADA VAPOR METÁLICO/VAPOR DE MERCÚRIO, COM CAPACITOR/IGNITOR DE 400W	SEINFRA	UN	1,00000000	R\$ 96,8300	R\$ 96,8300
					TOTAL Materiais:	R\$ 246,5200

Handwritten signatures and initials.

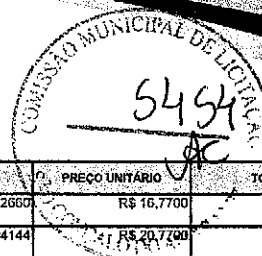

Mão de Obra	FONTES	UNID	COEFICIENTE	PREÇO UNITÁRIO	TOTAL	
10042	AJUDANTE DE ELETRICISTA	SEINFRA	H	1,63982660	R\$ 16,7700	R\$ 27,4999
12312	ELETRICISTA	SEINFRA	H	1,63994144	R\$ 20,7700	R\$ 34,0616
TOTAL Mão de Obra:					R\$ 61,5615	
VALOR:					R\$ 308,08	

17.4.18. C4958 - POSTE DE CONCRETO CIRCULAR, RESISTÊNCIA NOMINAL 200KG, H= 7,00M, PESO APROXIMADO 670 KG (UN)

Equipamento Custo Horário	FONTES	UNID	COEFICIENTE	PREÇO UNITÁRIO	TOTAL	
10705	CAMINHÃO COMERC. EQUIP. C/GUINDASTE (CHP)	SEINFRA	H	0,90760593	R\$ 107,6200	R\$ 97,6961
TOTAL Equipamento Custo Horário:					R\$ 97,6961	

Material	FONTES	UNID	COEFICIENTE	PREÇO UNITÁRIO	TOTAL	
19455	POSTE DE CONCRETO CIRCULAR, RESISTÊNCIA NOMINAL 200KG, H= 7,00M, PESO APROXIMADO 470 KG	SEINFRA	UN	1,00000000	R\$ 370,7700	R\$ 370,7700
TOTAL Material:					R\$ 370,7700	

Mão de Obra	FONTES	UNID	COEFICIENTE	PREÇO UNITÁRIO	TOTAL	
12543	SERVENTE	SEINFRA	H	1,81496877	R\$ 15,5500	R\$ 28,2228
TOTAL Mão de Obra:					R\$ 28,2228	

Serviço	FONTES	UNID	COEFICIENTE	PREÇO UNITÁRIO	TOTAL	
C0836	CONCRETO NÃO ESTRUTURAL PREPARO MANUAL	SEINFRA	M3	0,24510760	R\$ 360,1100	R\$ 88,2667
C2781	ESCAVAÇÃO MANUAL SOLO DE 1A.CAT. PROF. ATÉ 1,50m	SEINFRA	M3	0,32681013	R\$ 41,2100	R\$ 13,4678
C1604	LANÇAMENTO E APLICAÇÃO DE CONCRETO S/ ELEVAÇÃO	SEINFRA	M3	0,24510760	R\$ 134,8400	R\$ 33,0503
TOTAL Serviço:					R\$ 134,7838	
VALOR:					R\$ 631,47	

17.4.19. 98307 - TOMADA DE REDE RJ45 - FORNECIMENTO E INSTALAÇÃO. AF_11/2019 (UN)

Material	FONTES	UNID	COEFICIENTE	PREÇO UNITÁRIO	TOTAL	
00038083	TOMADA RJ45, 8 FIOS, CAT 5E, CONJUNTO MONTADO PARA EMBUTIR 4" X 2" (PLACA + SUPORTE + MODULO)	SINAPI	UN	1,00000000	R\$ 31,73	R\$ 31,73
TOTAL Material:					R\$ 31,73	

Mão de Obra com Encargos Complementares	FONTES	UNID	COEFICIENTE	PREÇO UNITÁRIO	TOTAL	
88247	AUXILIAR DE ELETRICISTA COM ENCARGOS COMPLEMENTARES	SINAPI	H	0,16913530	R\$ 19,49	R\$ 3,29
88284	ELETRICISTA COM ENCARGOS COMPLEMENTARES	SINAPI	H	0,16940980	R\$ 23,72	R\$ 4,01
TOTAL Mão de Obra com Encargos Complementares:					R\$ 7,30	
VALOR:					R\$ 39,03	

18.1. 96989 - CAPTOR TIPO FRANKLIN PARA SPDA - FORNECIMENTO E INSTALAÇÃO. AF_12/2017 (UN)

Material	FONTES	UNID	COEFICIENTE	PREÇO UNITÁRIO	TOTAL	
00004274	PARA-RAIOS TIPO FRANKLIN 350 MM, EM LATÃO CROMADO, DUAS DESCIDAS, PARA PROTEÇÃO DE EDIFICAÇÕES CONTRA DESCARGAS ATMOSFÉRICAS	SINAPI	UN	1,00000000	R\$ 106,89	R\$ 106,89
TOTAL Material:					R\$ 106,89	

Mão de Obra com Encargos Complementares	FONTES	UNID	COEFICIENTE	PREÇO UNITÁRIO	TOTAL	
88247	AUXILIAR DE ELETRICISTA COM ENCARGOS COMPLEMENTARES	SINAPI	H	0,10049193	R\$ 19,49	R\$ 1,95
88284	ELETRICISTA COM ENCARGOS COMPLEMENTARES	SINAPI	H	0,10682924	R\$ 23,72	R\$ 2,52
TOTAL Mão de Obra com Encargos Complementares:					R\$ 4,47	
VALOR:					R\$ 111,36	

18.2. C3478 - VERGALHÃO ROSCA TOTAL DE 3/8" (M)

Material	FONTES	UNID	COEFICIENTE	PREÇO UNITÁRIO	TOTAL	
16037	VERGALHÃO ROSCA TOTAL DE 3/8"	SEINFRA	M	1,00000000	R\$ 3,0300	R\$ 3,0300
TOTAL Material:					R\$ 3,0300	

Mão de Obra	FONTES	UNID	COEFICIENTE	PREÇO UNITÁRIO	TOTAL	
10042	AJUDANTE DE ELETRICISTA	SEINFRA	H	0,13964931	R\$ 16,7700	R\$ 2,3419
12312	ELETRICISTA	SEINFRA	H	0,13964931	R\$ 20,7700	R\$ 2,9005
TOTAL Mão de Obra:					R\$ 5,2424	
VALOR:					R\$ 8,27	

[Handwritten signature]

[Handwritten mark]