



PREFEITURA MUNICIPAL DE SÃO GONÇALO DO AMARANTE-CE
SECRETARIA DE INFRAESTRUTURA SEINFRA
ESPECIFICAÇÕES TÉCNICAS
PAISAGISMO EM TALUDE NA AV. PAULO COSTA NA SEDE DO MUNICÍPIO DE SÃO GONÇALO DO AMARANTE
MARÇO DE 2022



DOCUMENTAÇÃO FOTOGRÁFICA





Francisco Dilgo Araújo Sousa
Engenheiro Civil
CREA/CE: 52.710-D

DS SOLUÇÕES EM ENGENHARIA

Rua Três de Novembro, nº34 Sala 01 – CEP: 62.1500-000 Santana do Acaraú
Estado do Ceará Fone: (88) 9.9632-3394 – CNPJ nº 24.669.607/0001-27
E-mail: dssolucoesemengenharia@outlook.com

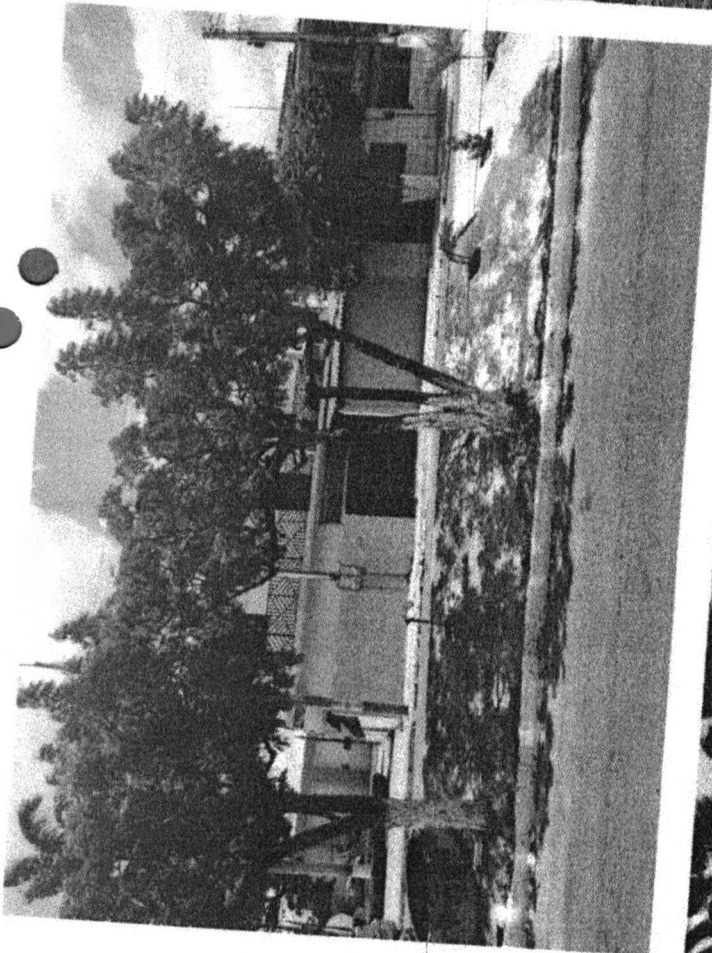
COMISSÃO MUNICIPAL DE LICITAÇÃO
289
SÃO GONÇALO DO AMARANTE



Francisco Diego Araujo Sousa
CPF: 047.106.113 - 19
E-mail: fda@sga.gov.br

COMISSÃO MUNICIPAL DE LICITAÇÃO
290
SÃO GONÇALO DO AMARANTE

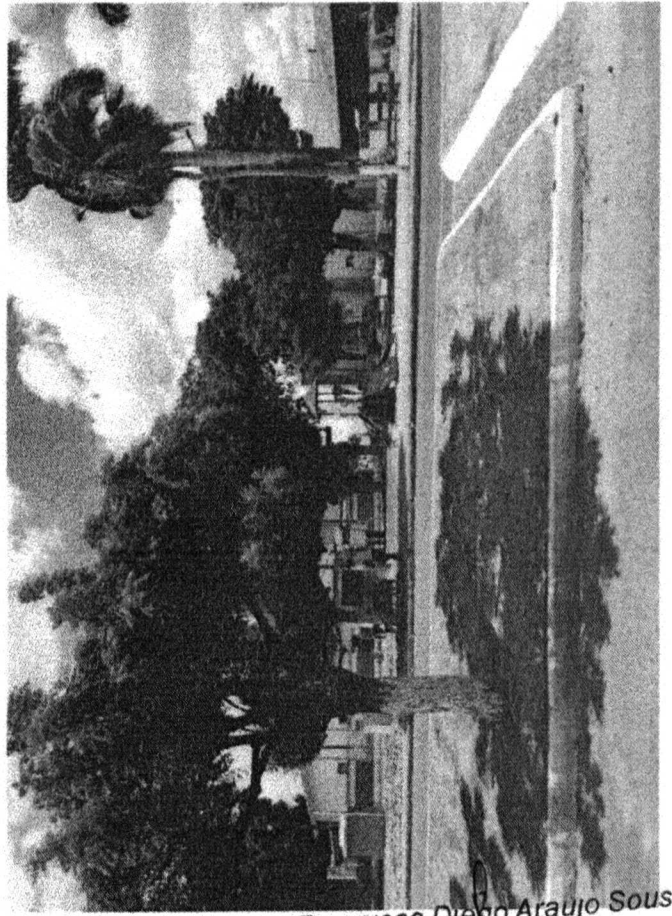
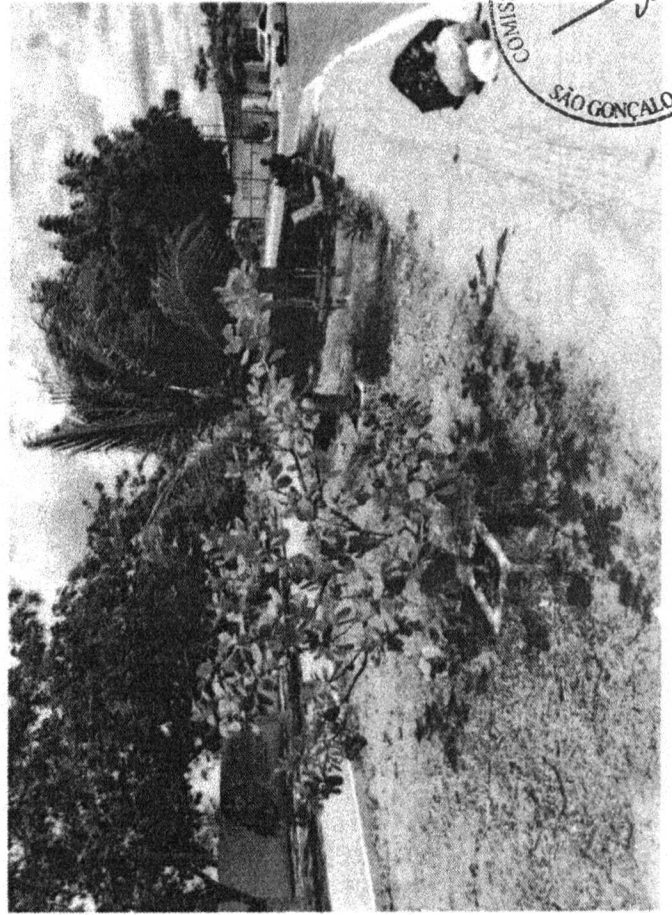

Francisco Diego Araujo Sousa
CPF: 047.106.113 - 19
Eng. Civil - 52710 - D



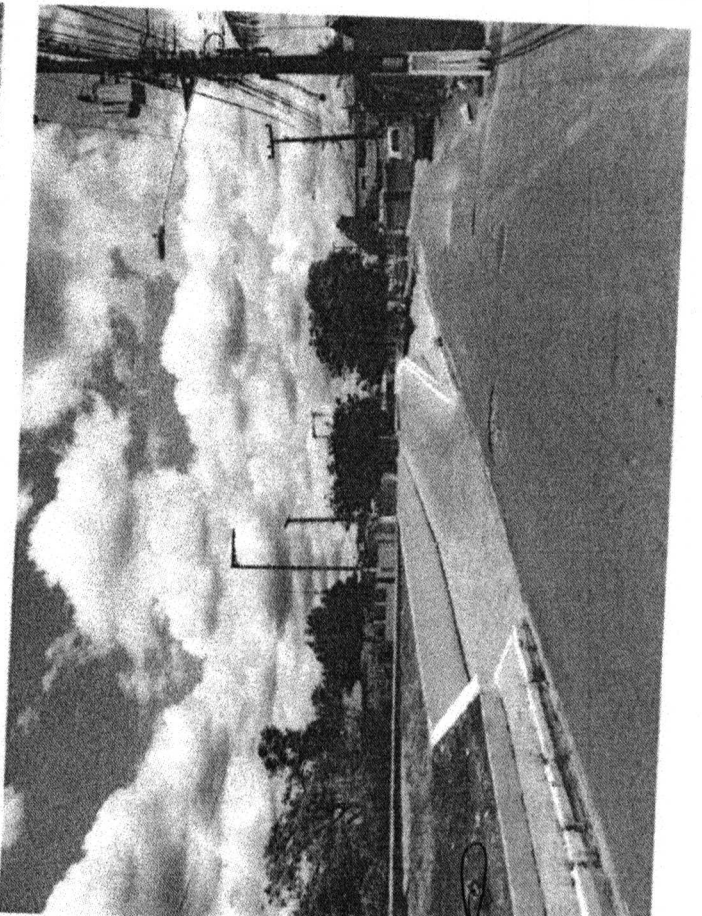
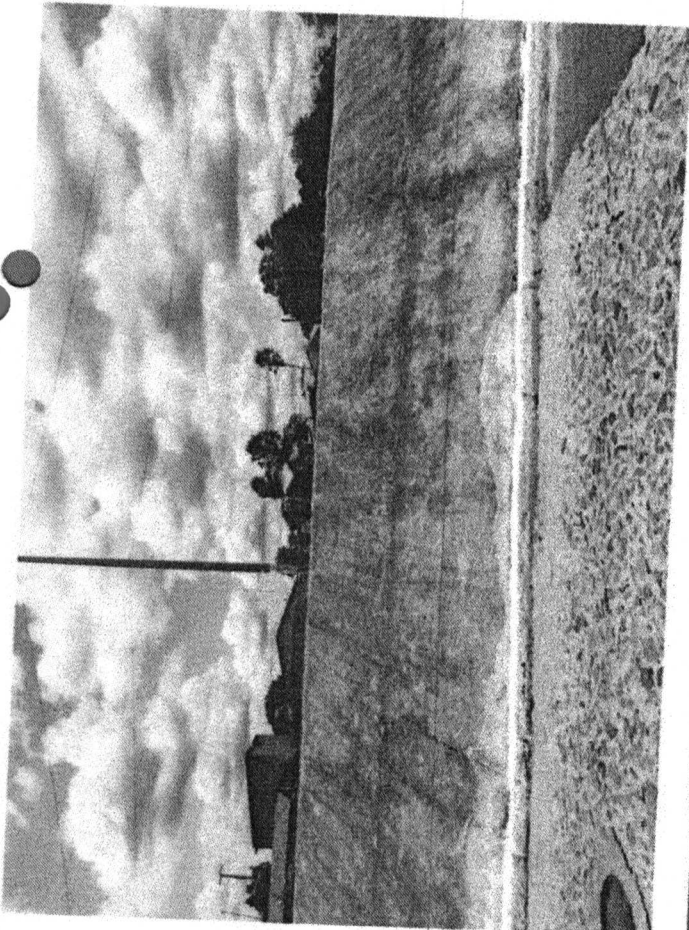
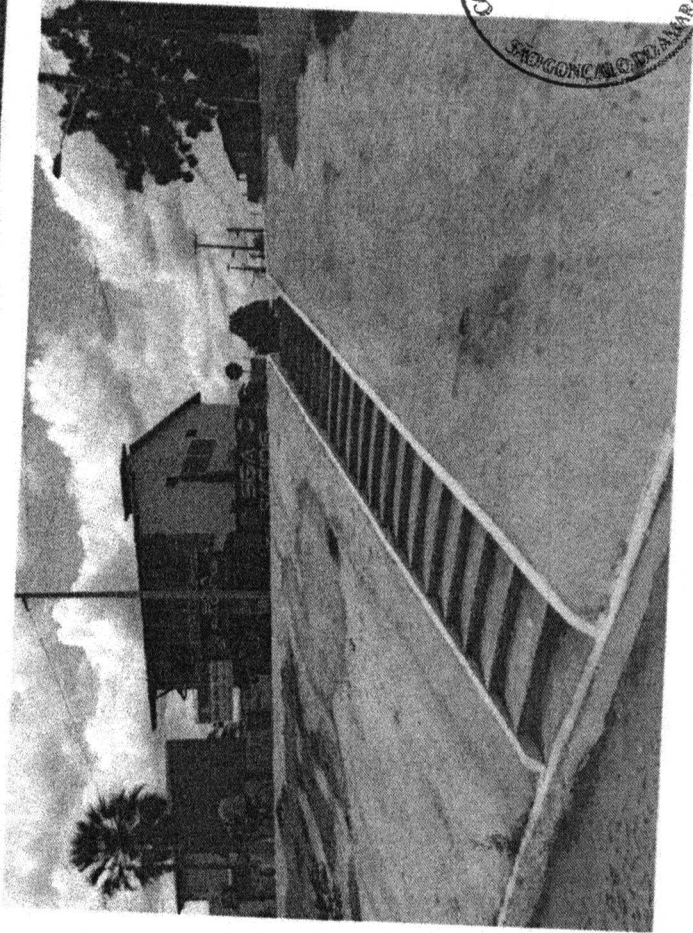
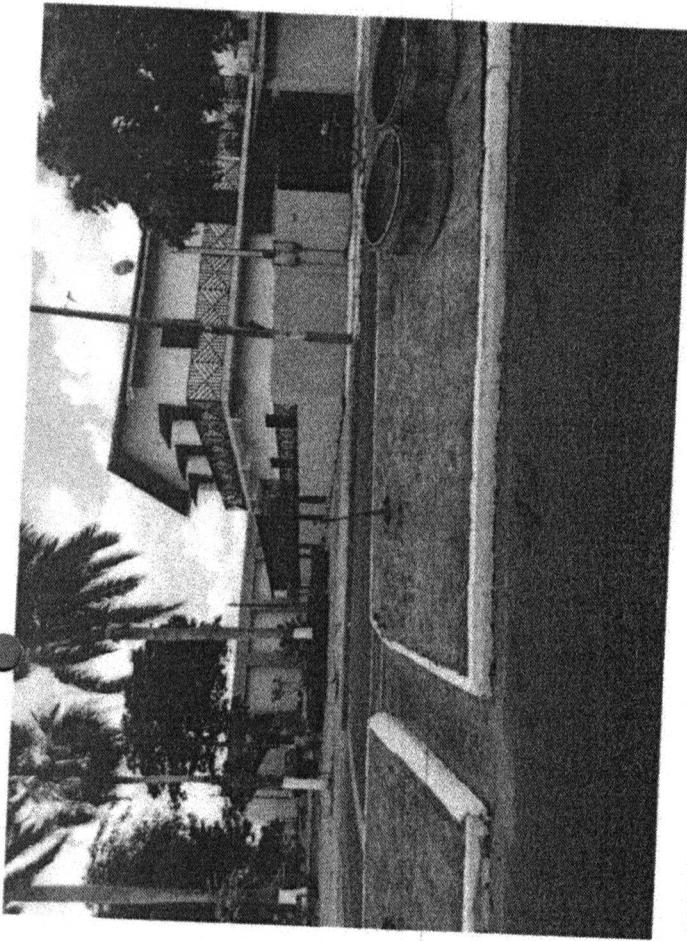

Francisco Diego Araujo Sousa
CPF: 047.106.113 - 19
Eng. Civil - 52710 - D

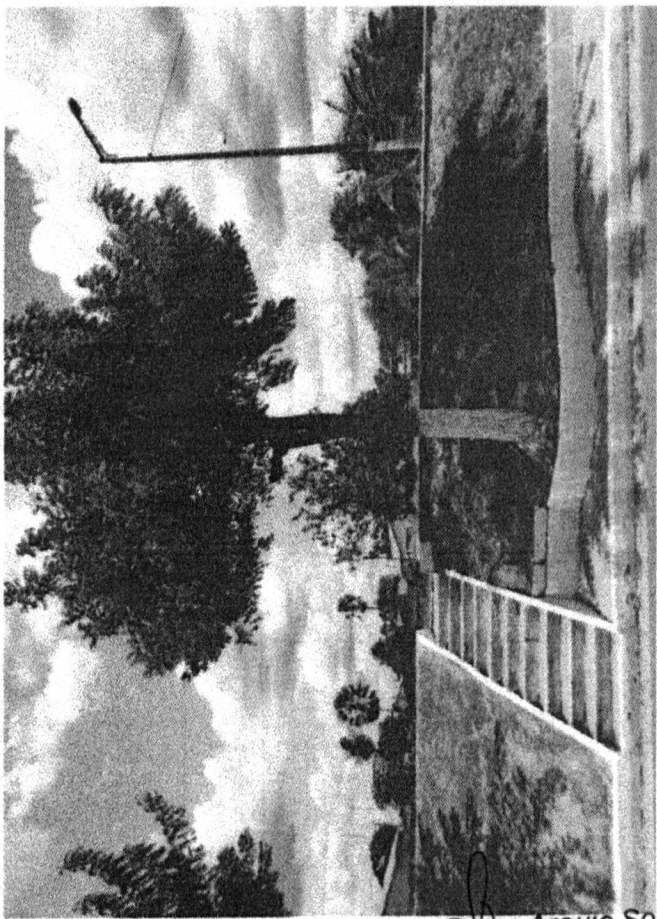
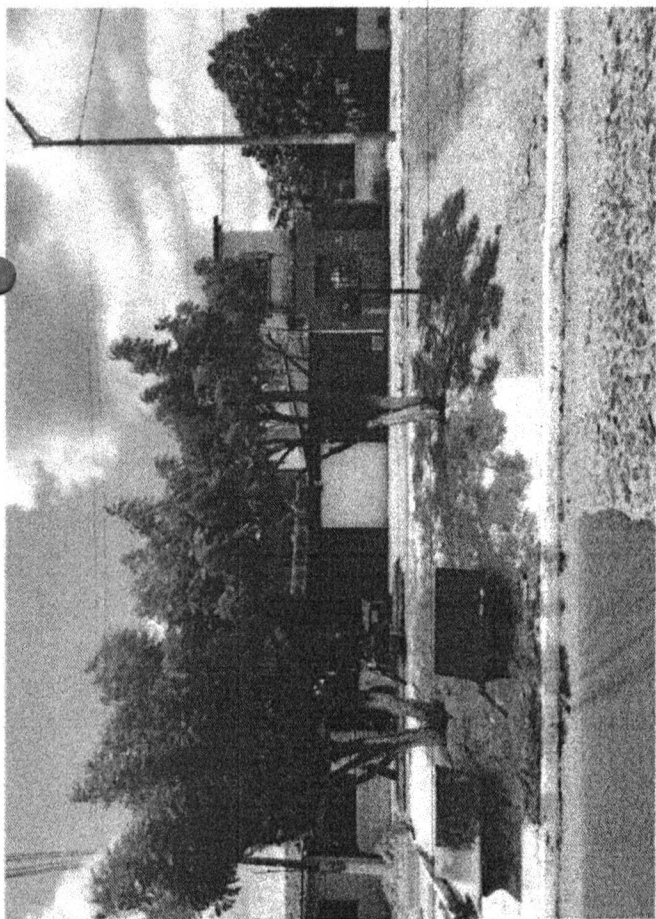

Francisco Diego Araujo Sousa
CPF: 047.106.113 - 19
Eng. Civil - 52710 - D



PREFEITURA MUNICIPAL DE SÃO GONÇALO DO AMARANTE-CE
SECRETARIA DE INFRAESTRUTURA SEINFRA
ESPECIFICAÇÕES TÉCNICAS
PAISAGISMO EM TALUDE NA AV. PAULO COSTA NA SEDE DO MUNICÍPIO DE SÃO GONÇALO DO AMARANTE
MARÇO DE 2022



PEÇAS GRÁFICAS



Francisco Dilgo Araújo Sousa
Francisco Dilgo Araújo Sousa
Engenheiro Civil
CREA/CE: 52.710-D

DS SOLUÇÕES EM ENGENHARIA

Rua Três de Novembro, nº34 Sala 01 – CEP: 62.1500-000 Santana do Acaraú
Estado do Ceará Fone: (88) 9.9632-3394 – CNPJ nº 24.669.607/0001-27
E-mail: dssolucoesemengenharia@outlook.com





QUADRO DE VEGETAÇÕES			
ÍCONE	ESPELHO	NOME CIENTÍFICO	QNTD
	PALESTRA AZUL DE FOLHAS	WOFFLETTA BIFURCATA	1000
	AGAVE AZUL	AGAVE TROBILIANA	1000
	SENHORA FANTASIA	ECHEVERIA CANTE	1000
	CADEIRA DE BOMBA	ECHEVERIA CRISTALINA	1000
	MANEACARU	CEREUS JAACOURU	1000
	SENHORA AZUL	SENHORA VERMELHA	1000
	LANTANA LARANJA	LANTANA CAMARÁ	1000
	LANTANA ROSA	LANTANA CAMARÁ	1000
	FLOR DA FORTUNA	KALANCHOE BLOBBEFLORNA	1000
	ASPARAGUS PLANO	ASPARAGUS DENSIFLORUS	1000
	CORDELA DE FIMBRE	MELICOCYTUS ZEPHYRIFER	1000
	FOLEIRA DA DREIA	OPUNTIA FLORESCENS	1000
	ARVORES EXISTENTES NA OBRA		1000



2 PLANTA DE SITUAÇÃO

1:600

QUADRO DE MATERIAIS DO JARDIM	
MATERIAL	QUANTIDADE
GRANULADO ROSA	A=250,33m ²
GRANULADO CREMÉ	A=415,21m ²
PEDRA BRITA BRANCA	A=10,46m ³
REMO POLÍCICO BRANCO	A=70,56m ³

QUADRO DE MATERIAIS DE PISO	
MATERIAL	QUANTIDADE
PISO CIMENTADO	A=3.072,00m ²
CONCRETO PLASTICADO	A=7.200m ²
PORTALANTO UNIBESTAR	400,00m ²

QUADRO DE MOBILIÁRIO		
ÍCONE	QNTD	MATERIAL
	10	MADEIRA EUCALÍPTO
	7	MADEIRA EUCALÍPTO
	3	CONCRETO
	3	ALVENARIA E PORSELANADO
	3	CONCRETO
	3	CONCRETO
	3	CONCRETO

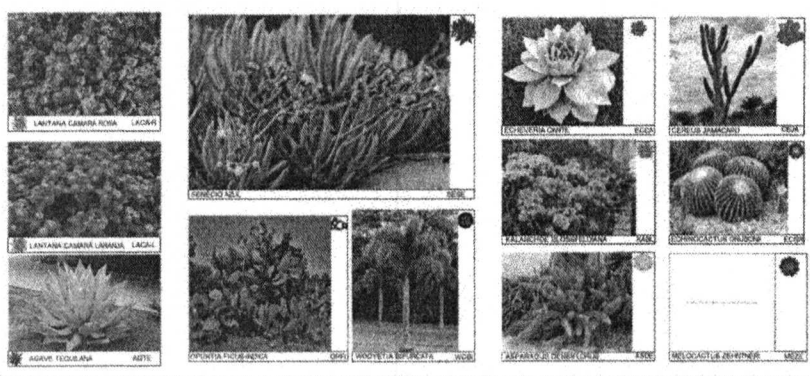

EMPRESA CONTRATADA

IDS

INSTRUMENTAÇÃO DE SOLOS

AV. SÉRGIO BORGES, 110 - BARRAGEM - SÃO GONÇALO DO AMARANTE - CE

CEP: 61.100-000 - FONE: (85) 3441-1111

E-MAIL: ids@ids.com.br

PROJETISTA

Francisco Diego Araújo Sousa

Engenheiro Civil

CRECAVE 52.730-D

FRANCISCO DIEGO ARAÚJO SOUSA

BRASILEIRO (CIVIL) - INEP - 01/01/2014

TALUDE AVENIDA PAULO COSTA

OBRA: PARAGUASSU EM TALUDE NA AV. PAULO COSTA

PROPOSTOR: PREFEITURA MUNICIPAL DE SGA - SENHA

INTERESSADO: SEDE, SÃO GONÇALO DO AMARANTE - CE

CONTEÚDO: LOCALIZAÇÃO POR SATELITE

PLANTA DE LOCALIZAÇÃO

DATA: 01/08

FOLHA

01/08

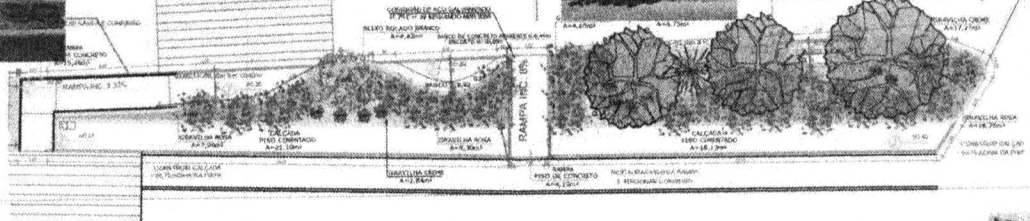
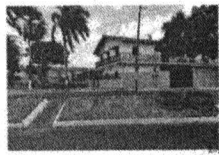

1 TALUDE - TRECHO 1
 1:100

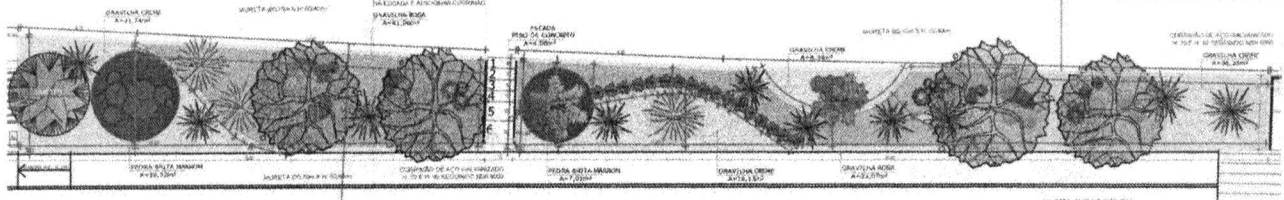

2 TALUDE - TRECHO 2
 1:100

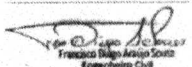

<p>EMPRESA CONTRATADA</p>  <p>IDS Engenharia</p> <p>BRASILICA CREM & EUCALIPTO Rua. José de Faria, nº 24 - BARRIL CEP: 52.100-000 - Santa Rosa - PE Fone: (51) 3625.1111 - Fax: (51) 3625.1111 E-mail: atendimento@idseng.com.br</p>	<p>PROJETISTA</p>  <p>Francisco Diego Araújo Sousa Engenheiro Civil CREA/PE: 52.710-D</p> <p>FRANCISCO DIEGO ARAUJO SOUSA MACEIÓ - PE - 55.000-000</p>
<p>TALUDE AVENIDA PAULO COSTA</p> <p>OBJETO: PAISAGISMO EM TALUDE NA AV. PAULO COSTA</p> <p>PROFUNDIDADE: PREFEITURA MUNICIPAL DE SGA - SENYRA</p> <p>INDICACAO: SEDE, SÃO GONÇALO DO AMARANTE - CE</p>	
<p>CONCESSÃO: AMPLIAÇÃO TRECHO 1 E 2</p> <p>DESENHO:</p>	<p>FOLHA 02/08</p>



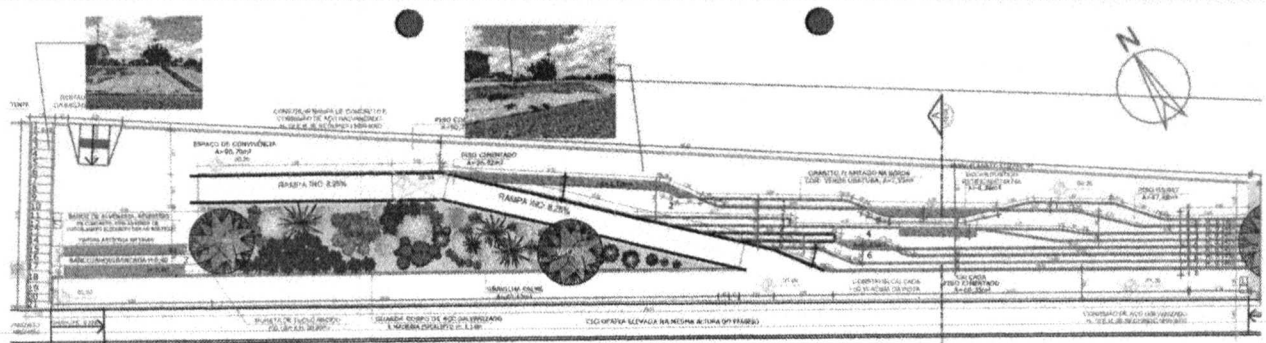

1 TALUDE-TRECHO 3
 1:100

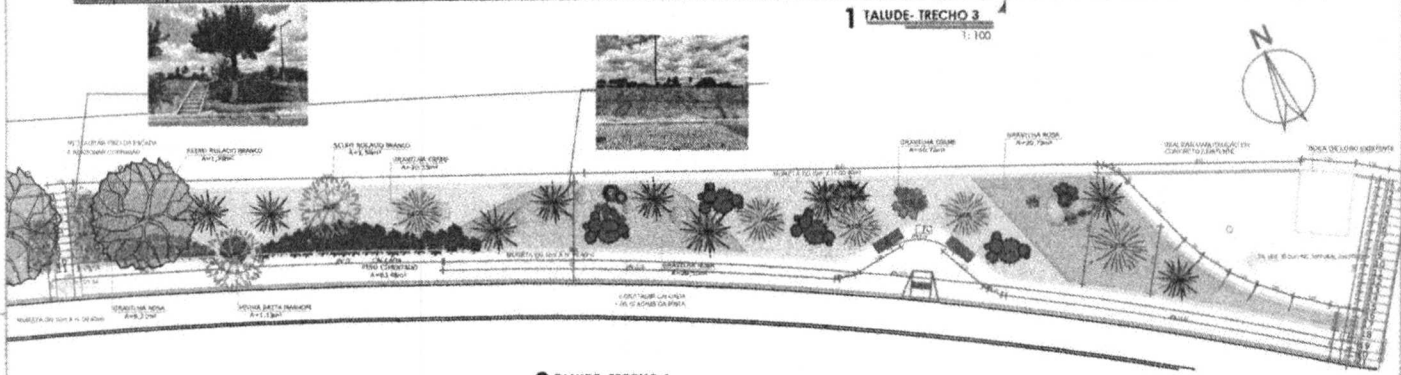

2 TALUDE-TRECHO 4
 1:100

<p>IDS INGENHARIA DE SOLUÇÕES E ENGENHARIA</p>	<p>PROJETISTA FRANCISCO DE AGUIAR SOUSA Engenharia Civil CRECAGE: 53.733-D</p>
<p>TALUDE AVENIDA PAULO COSTA LOCAL: PARANGIMEM EM TALUDE NA AV. PAULO COSTA PROPRIETARIAL: PREFEITURA MUNICIPAL DE SGA - SENFRA INTERIO: SEDE, SÃO GONÇALO DO AMARANTE - CE</p>	
<p>CONVÊNIO: AMPLIAÇÃO TRECHO 3 E 4</p>	<p>FOLHA 03/08</p>

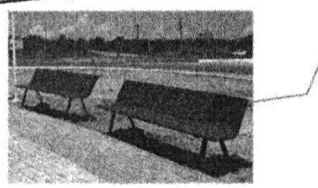
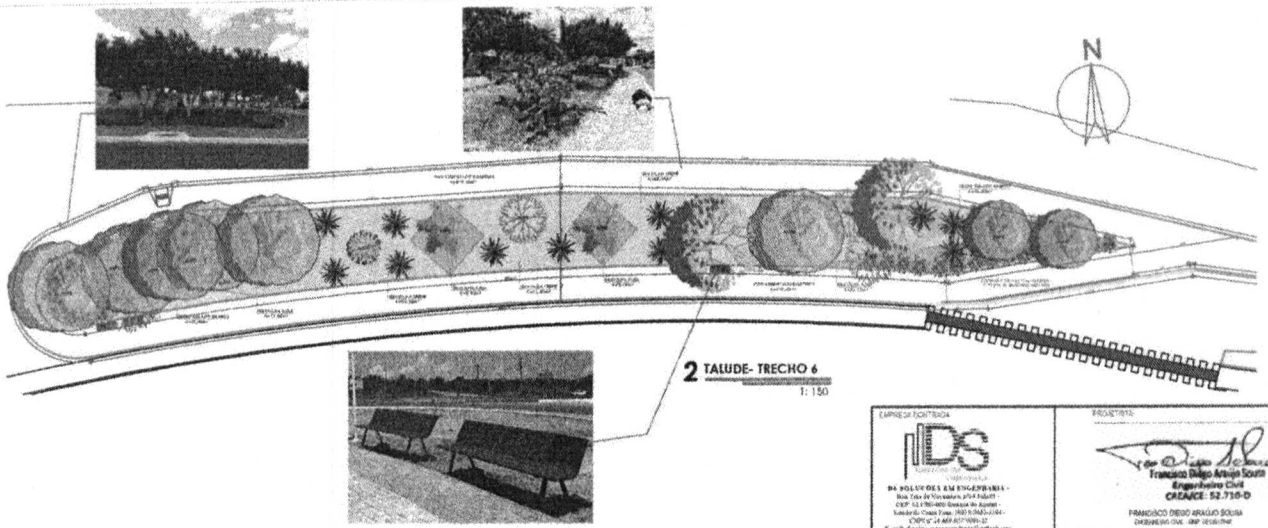
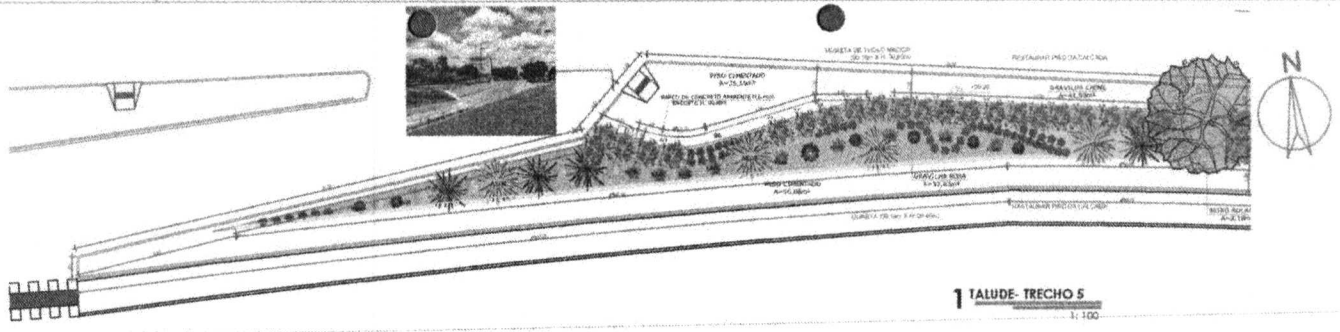

3 DETALHAMENTO BANCO 1
IMAGEM DE REFERÊNCIA

<p>EMPRESA EXECUTORA</p> <p>IDS ENGENHARIA CIVIL</p> <p>INS HOLY DELS EM ENGENHARIA - BOM FIM DA TERRACENA, P.O. BOX 03177 CEP: 44.178-000 Serra da Ilhéus Salvador, Bahia, Brasil, 41270-000 CNPJ nº 21.488.417/0001-02 E-mail: atendimento@idseng.com.br</p>	<p>FREQUENTADOR</p> <p>Francisco Danilo Araujo Souza Engenheiro Civil CREAMG: 52.719-D</p> <p>FRANCISCO DEBEO ARAUJO SOUZA DEBEO@IDS-CIVIL.COM.BR</p>
<p>TALUDE AVENIDA PAULO COSTA</p>	
<p>OBJETO: PASSARELISMO EM TALUDE NA-RE. PAULO COSTA</p>	
<p>MUNICÍPIO: PREFEREIA MUNICIPAL DE SGA - SENIFA</p>	
<p>ENDEREÇO: SEDE, SÃO GONÇALO DO AMARANTE - CE</p>	
<p>CONTEÚDO: AMPLIAÇÃO TRECHO 5 E 6</p>	
<p>DESIGNADO:</p>	
<p>FOLHA 04/04</p>	

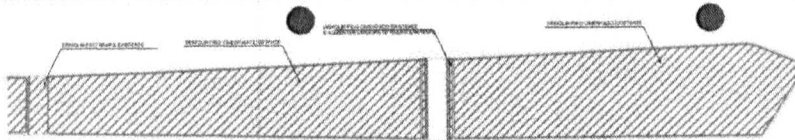

1 DEMOLIR - TRECHO 1
1:100

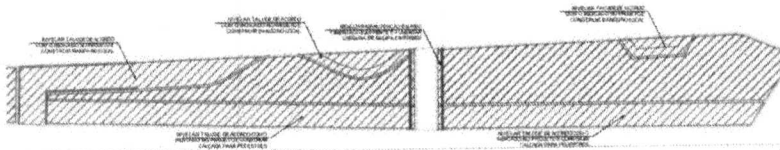

2 CONSTRUIR - TRECHO 2
1:100

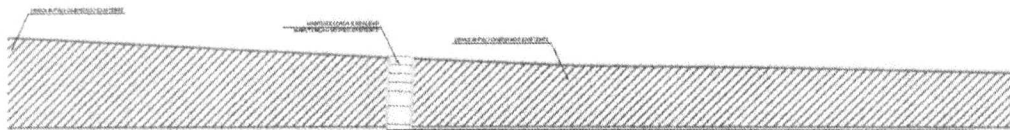

3 DEMOLIR - TRECHO 2
1:100

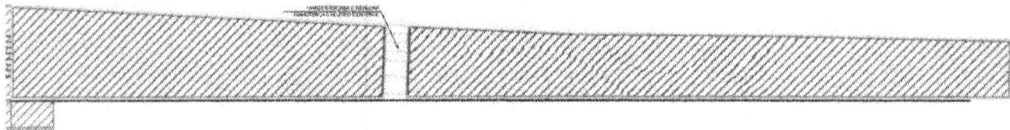

4 CONSTRUIR - TRECHO 2
1:100

<p>SOCIEDADE CONTRATADA</p> <p>SCS ENGENHARIA E CONSTRUÇÃO S.A. Rua Celso de Mello, 474 - JARDIM 1000 - 51150-000 - São Gonçalo do Amarante - CE Fone: (85) 3333-1111 E-mail: sscs@scseng.com.br</p>	<p>PROJETISTA</p> <p>Francisco Diego Araújo South Engenheiro Civil CREACE: 52.710-D FRANCISCO DIEGO ARAUJO SOUTH ENGENHARIA CIVIL - 1987-2023/2024</p>
<p>TALUDE AVENIDA PAULO COSTA OBJETO: PAVIMENTAÇÃO EM TALUDE NA AV. PAULO COSTA PROJETADA POR: PREFEITURA MUNICIPAL DE SGA - SENFRA ENDEREÇO: SEDE, SÃO GONÇALO DO AMARANTE - CE</p>	
<p>CONTÉUDO: DEMOLIR E CONSTRUIR - TRECHO 1 E 2</p>	<p>FOLHA 05/₀₈</p>

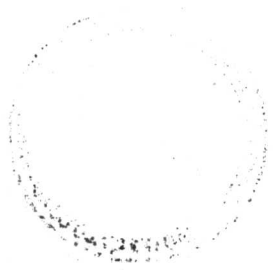

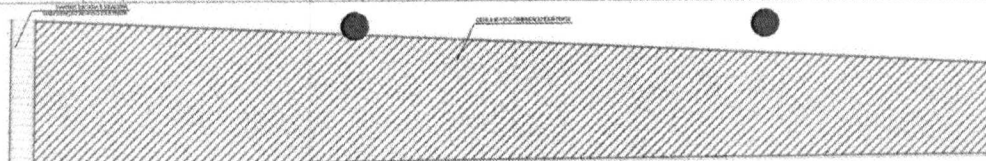

1 DEMOLIR - TRECHO 3
1:125

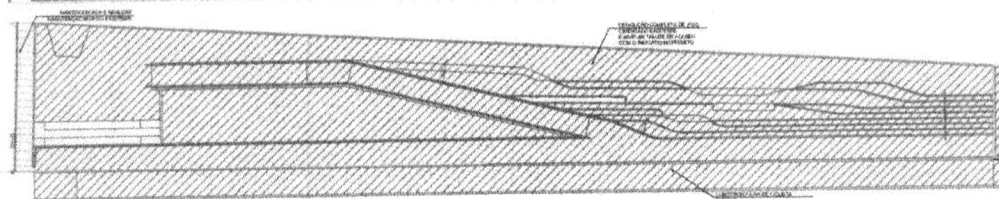

2 CONSTRUIR - TRECHO 3
1:125

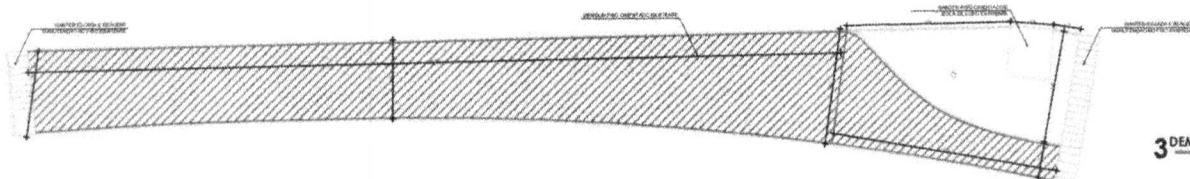

3 DEMOLIR - TRECHO 4
1:125

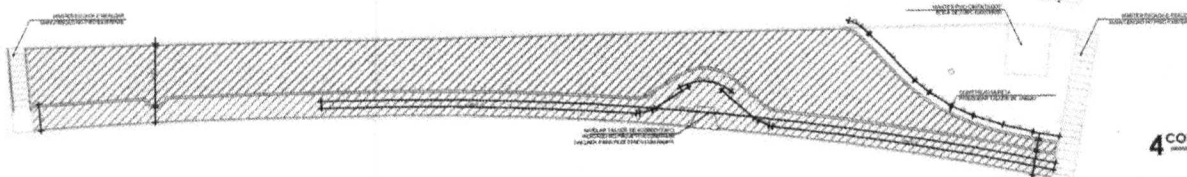

4 CONSTRUIR - TRECHO 4
1:125

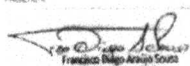
<p>EMPRESA CONTRATADA</p>  <p>IDS ENGENHARIA</p> <p>DE ANÁLISES EM ENGENHARIA Rua: São do Rosário, nº 14 - Tabule II 730-462-900-700 - São Gonçalo do Amarante - CE Fone: (35) 3255-8822-8824-8826 CNPJ nº 07.888.887/0001-27 E-mail: atendimento@idseng.com.br</p>	<p>PROJETISTA</p>  <p>Francisco Manoel Sousa Engenheiro Civil CREA/CE: 52.710-D FRANCISCO MANOEL SOUSA ENGENHEIRO - 066 03/08/08</p>
<p>TALUDE AVENIDA PAULO COSTA OBJETO: PAISAGISMO EM TALUDE NA AV. PAULO COSTA PROPRIETÁRIO: PREFEITURA MUNICIPAL DE SGA - SENFRA ENDEREÇO: SEDE, SÃO GONÇALO DO AMARANTE - CE</p>	
<p>CONTÉUDO: DEMOLIR E CONSTRUIR TRECHO 3 E 4 LAYOUT:</p>	<p>FOLHA 06/₀₈</p>



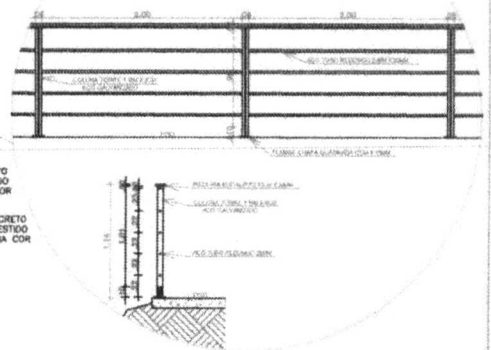
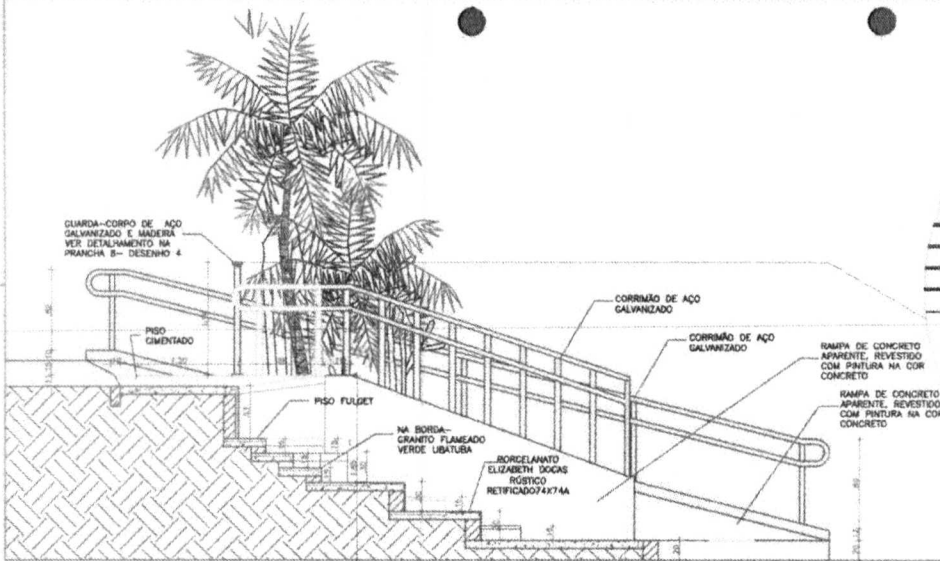

4 DETALHAMENTO GUARDA-CORPO

1:25

1 CORTE AA

1:25

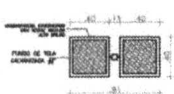

VISTA DE TOPO

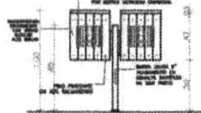

VISTA FRONTAL

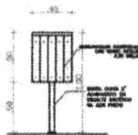

VISTA LATERAL

2 DETALHAMENTO LIXEIRA

1:25

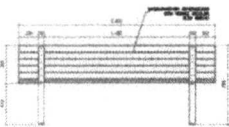

VISTA POSTERIOR

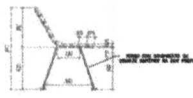

VISTA LATERAL

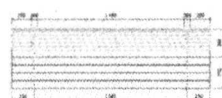

VISTA DE TOPO

3 DETALHAMENTO BANCO

1:25

<p>EMPRESA CONTRATADA</p>  <p>FRANCISCO DE SALES FRANCISCO DE SALES ENGENHARIA E ARQUITETURA RUA TIRADENTES, 414 - JARDIM Cidade: 42.170-000 - Salvador - BA Telefone: (71) 3441-1000 / 3441-1001 FAX: (71) 3441-1002 / 3441-1003 E-mail: francisco@idse.com.br</p>	<p>PROJETISTA</p>  <p>Francisco Diego Azeiteiro Engenheiro Civil CRECA/CE 52.710-D FRANCISCO DIEGO AZEITEIRO SOUSA ENGENHEIRO DE 06/10/04</p>
<p>TALUDE AVENIDA PAULO COSTA CADERNO: PASSAGIAGEM EM TALUDE NA AV. PAULO COSTA INSCRIÇÃO Nº: PREFEITURA MUNICIPAL DE SGA - SENFRA DOMICÍLIO: SEDE, SÃO GONÇALO DO AMARANTE - CE</p>	
<p>CONDIÇÃO: CORTE AA DETALHAMENTOS</p>	<p>FOLHA 08/08</p>

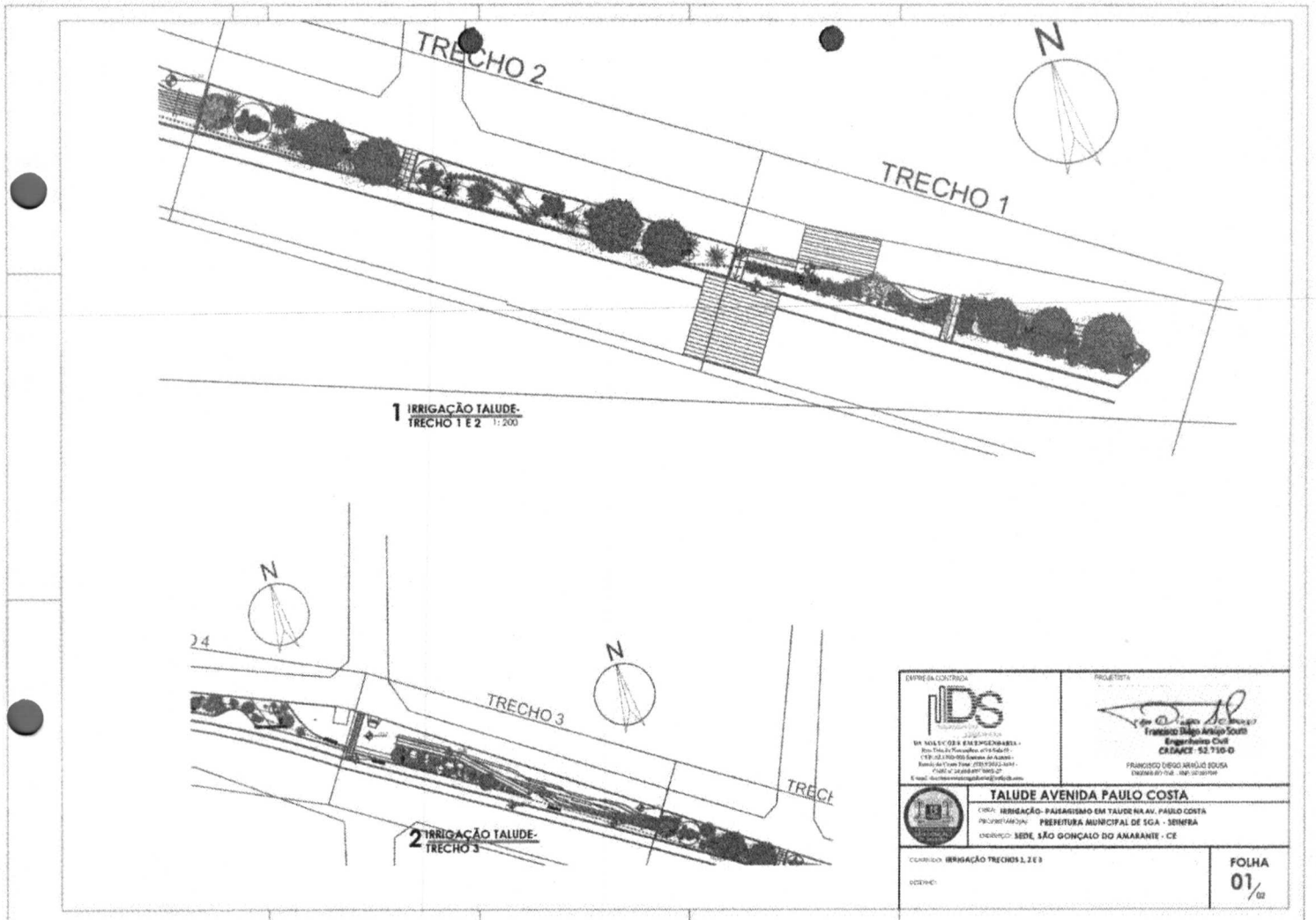

<p>EMPRESA CONTRATADA</p>  <p>BR SÓLUCÕES EM ENGENHARIAS - Rua Tupy de Fátima, 475 - Jd. São Luis - 55.130-000 - São Gonçalo do Amarante - CE - Tel: (85) 3333-1111 - Fax: (85) 3333-1111 E-mail: atendimento@idseng.com.br</p>	<p>PROJETISTA</p>  <p>Francisco Diego Araújo Sousa Engenheiro Civil CRECEN: 53.739-D</p>
<p>TALUDE AVENIDA PAULO COSTA</p> <p>OBJETO: IRRIGAÇÃO - PARÂMETRO EM TALUDE NA AV. PAULO COSTA LOCALIZAÇÃO: PREFEITURA MUNICIPAL DE SGA - SENHENA MUNICÍPIO: SGA, SÃO GONÇALO DO AMARANTE - CE</p>	
<p>CONTÍDULO: IRRIGAÇÃO TRECHOS 1, 2 E 3</p> <p>CONTINHO:</p>	<p>FOLHA 01/02</p>



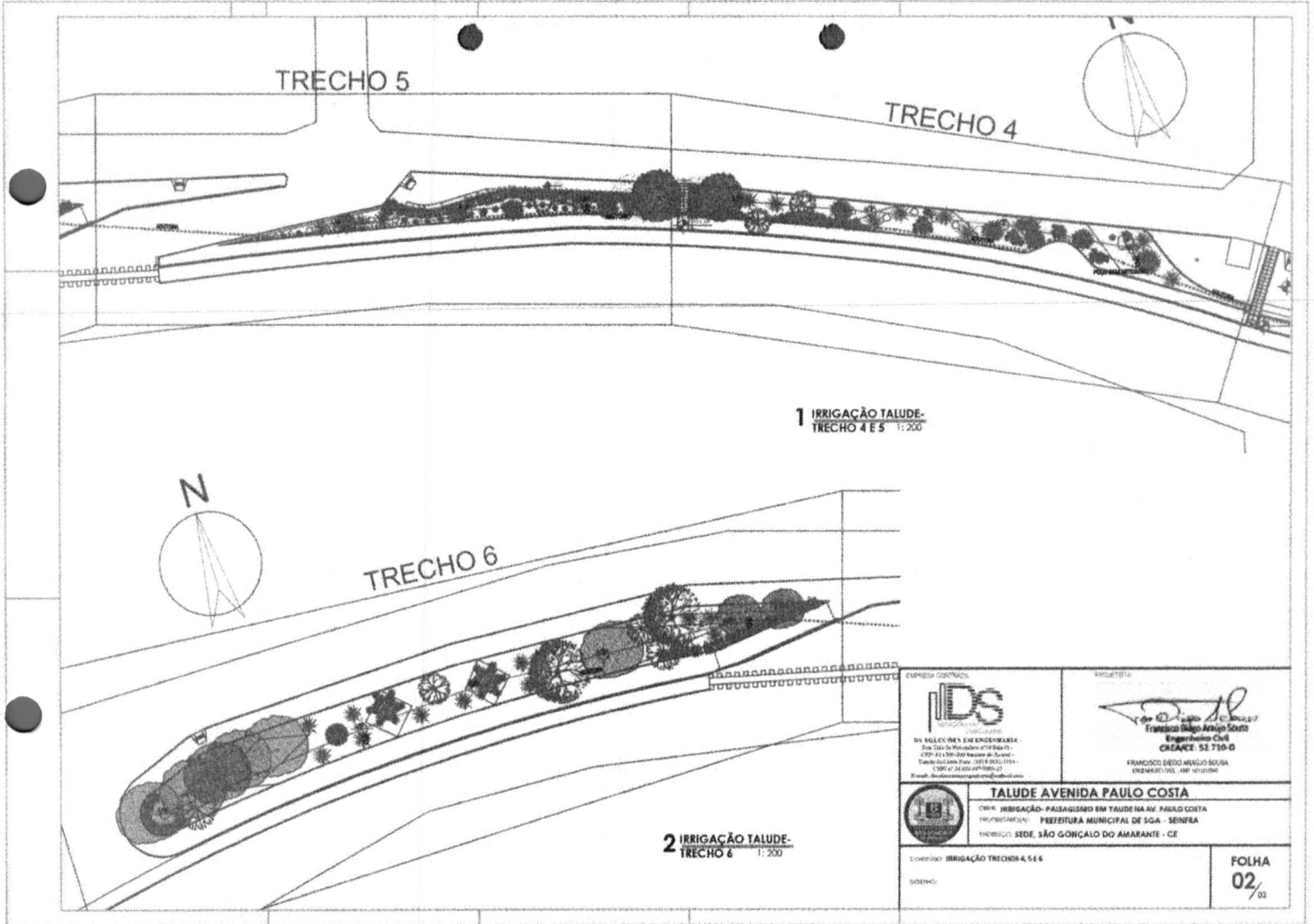

1 IRRIGAÇÃO TALUDE-
TRECHO 4 E 5 1:200

2 IRRIGAÇÃO TALUDE-
TRECHO 6 1:200

 <p>EMPRESA GOVERNAL IDS ENGENHARIA E ARQUITETURA R. da SALLETTINA, 2 - BARRAGEM Estr. 1514 do PIM - JARDIM 019 - Edifício 11 CEP: 55.000-000 - São Gonçalo - Ceará Telefone: (085) 3333-1111 CNPJ nº 20.600.447/0001-21 E-mail: desenvolvimento@idseng.com.br</p>	<p>PROJETO:</p>  <p>Francisco Diego Aragão Souza Engenheiro Civil CREA/CE: 52.710-D FRANCISCO DIEGO ARAGÃO SOUZA ENRENER@IDS.ENG</p>
<p>TALUDE AVENIDA PAULO COSTA OBJ: IRRIGAÇÃO - PAISAGISMO EM TALUDE NA AV. PAULO COSTA PROPOSTANTE: PREFEITURA MUNICIPAL DE SGA - SENFRA ENDEREÇO SEDE: SÃO GONÇALO DO AMARANTE - CE</p>	
Cobertura: IRRIGAÇÃO TRECHOS 4, 5 E 6	
DESENHO:	FOLHA 02/02

