



**PREFEITURA MUNICIPAL DE SÃO GONÇALO DO AMARANTE-CE**  
SECRETARIA DE INFRAESTRUTURA SEINFRA  
ESPECIFICAÇÕES TÉCNICAS  
CONSTRUÇÃO DE UMA ARENINHA NA LOCALIDADE DE CARAÚBAS NO DISTRITO DE PECÉM EM SÃO  
GONÇALO DO AMARANTE /CE  
JUNHO DE 2022



# PEÇAS GRÁFICAS



  
Francisco Dilgo Araújo Sousa  
Engenheiro Civil  
CREA/CE: 52.710-D

## DS SOLUÇÕES EM ENGENHARIA

Rua Três de Novembro, nº34 Sala 01 – CEP: 62.1500-000 Santana do Acaraú  
Estado do Ceará Fone: (88) 9.9632-3394 – CNPJ nº 24.669.607/0001-27  
E-mail: [dssolucoesemengenharia@outlook.com](mailto:dssolucoesemengenharia@outlook.com)





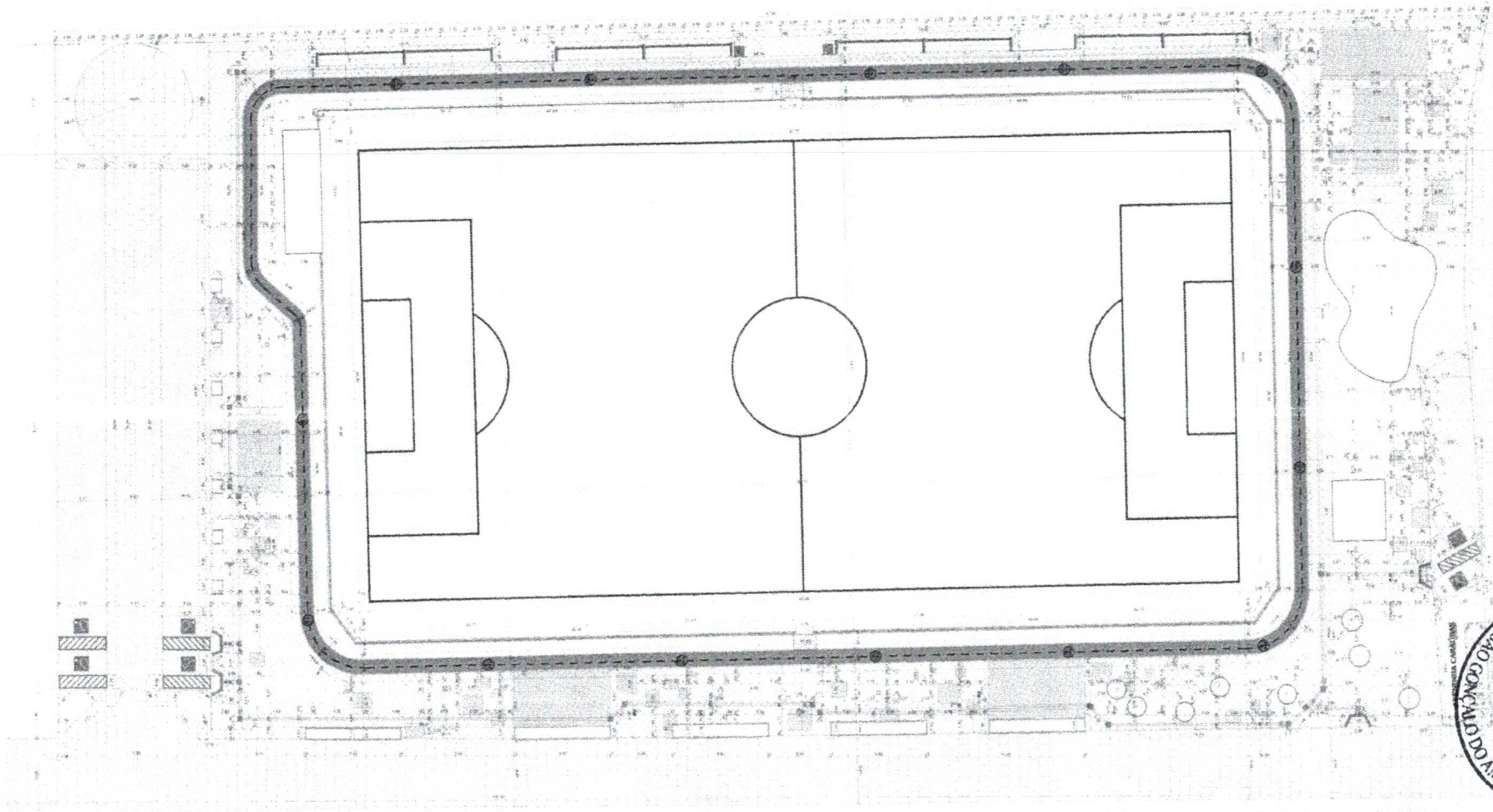

PLANTA DE PISO  
1:150

Francisco Diego Araujo Sousa  
 CPF: 047.106.113 - 19  
 Eng. Civil 52710-D

- CONFERIR MEDIDAS, NÍVEIS E FUNDOS NO LOCAL.  
 - MEDIR E COTAR FUNDOS E NÍVEIS E DESENHO.  
 - ESTA FRANQUIA DEVE SER IMPRESSA COLORIDA.  
 - TAMANHO DE FOLHA A4.

	PROPOSTA Nº:	ARENINHA CARAUBAS
	OBJETO:	ARENINHA CARAUBAS
	DESCRIÇÃO:	1 - PLANTA BAIXA - PAVIMENTAÇÃO
EMPRESA:	PROPOSTA MUNICIPAL DE SÃO GONÇALO DO AMARANTE	DATA: ABRIL/2022
PROPOSTANTE:	FRANCISCO DIEGO SOUSA - CREA/CE 52710-D	13-01-1988-04
TÍTULO:	PROPOSTA	
PROPOSTA Nº:	05/2022	
PROPOSTANTE:	ROBERTO MORAES	1:150
		<b>03/13</b>











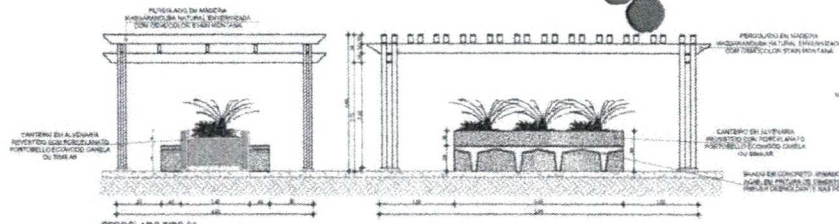

PERGOLADO TIPO 02



Tabela de especificações

Item	Quantidade	Unidade
1	1	m <sup>2</sup>
2	1	m <sup>2</sup>

DETALHES PERGOLADO TIPO 02  
1:50

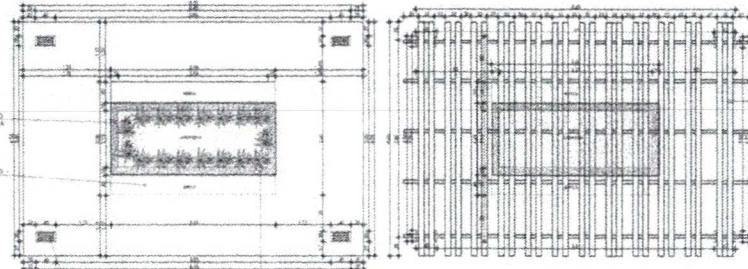
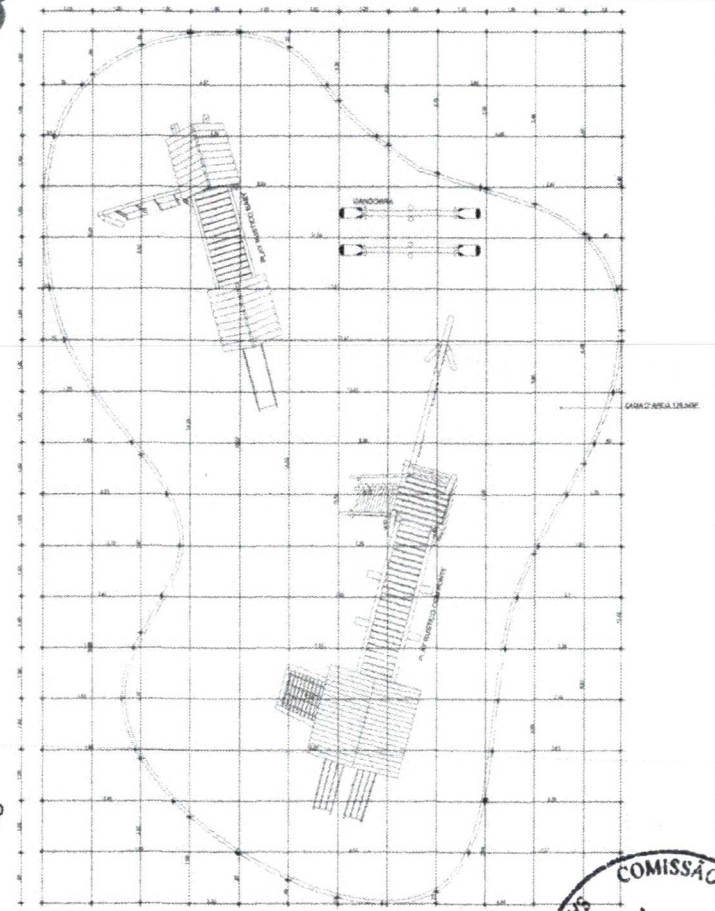
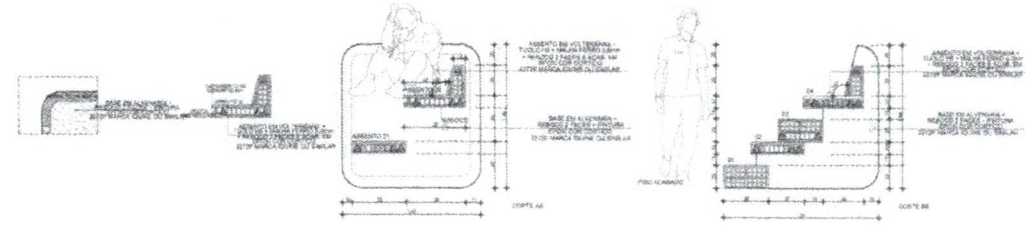
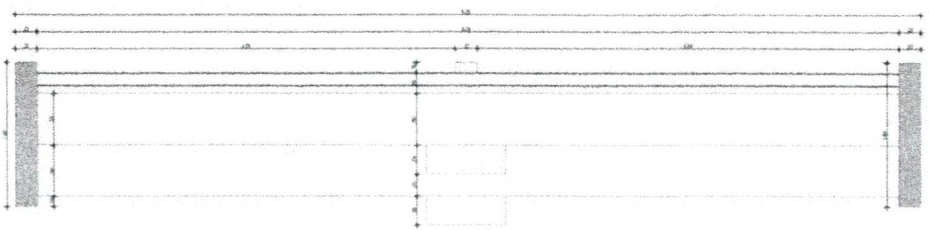
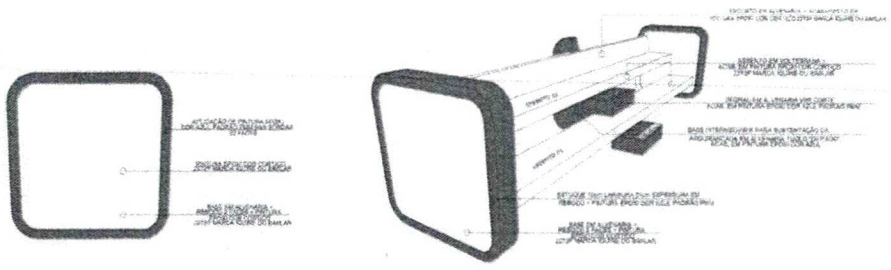

PROJETO ÁREA DE PLAYGROUND  
1:25

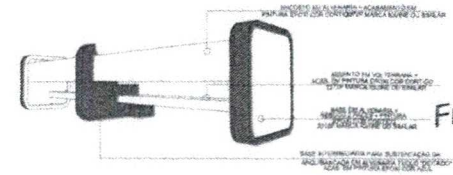

PROJETO ARQUIBANCADA  
1:25

Francisco Diego Araujo Sousa  
CPF: 047.106.113-19  
Eng. Civil - 52710-D



- CONFERIR MEDIDAS, NÍVEIS E PRIMEIROS NO LOCAL  
- SEGUIR EM COTA TRIBUTARIA, ESCALA E QUANTIDADE  
- ESSA PRONHA DEVE SER IMPRESSA COLOREDA  
- TAMBÉM DE FOLHA A1

	PROJETO: ARENINHA CARALUBAS	DATA: ABRIL/2022
	CLIENTE: ARENINHA CARALUBAS	LOCAL: BARRIO DE...
PROJETA: FRANCISCO DIEGO ARAUJO SOUSA	PROJETO: 1 - DETALHE DO ALAMBRIADO - ESC. 1:25 2 - DETALHE DA REDE DO OCO - ESC. 1:25 3 - DETALHE MESA CONCRETO - ESC. 1:25 4 - DETALHE LETRINHO DA MURTELA - ESC. 1:25	DATA: 08/13
EMPRESA: PREFEITURA MUNICIPAL DE SÃO GONÇALDO DO AMARANTE	PROJETO: ENGO DIEGO SOUSA - OBRAS - Nº 7100	LOCAL: RIBESCOVA
EXECUTIVO: ROBERTO SOARES	PROJETO: ROBERTO SOARES	LOCAL: RIBESCOVA



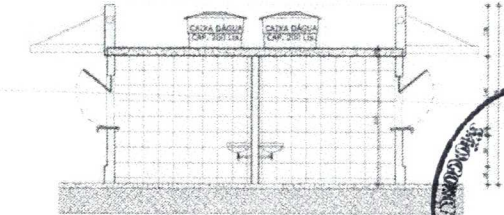
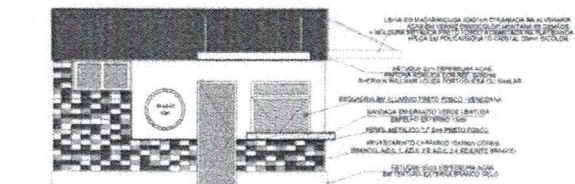
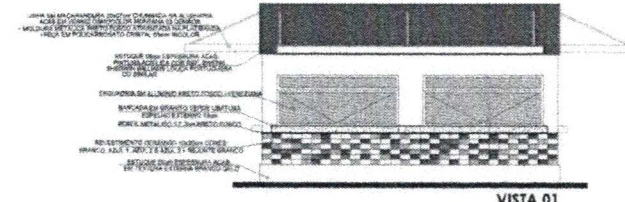
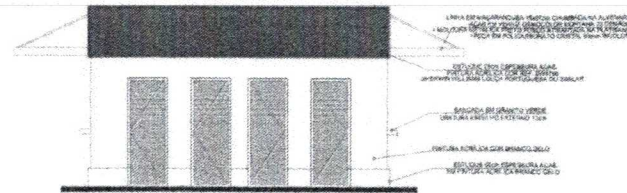
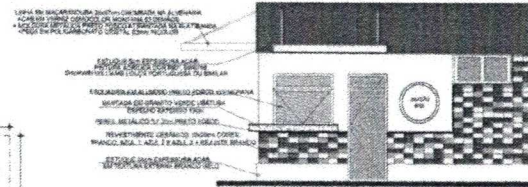
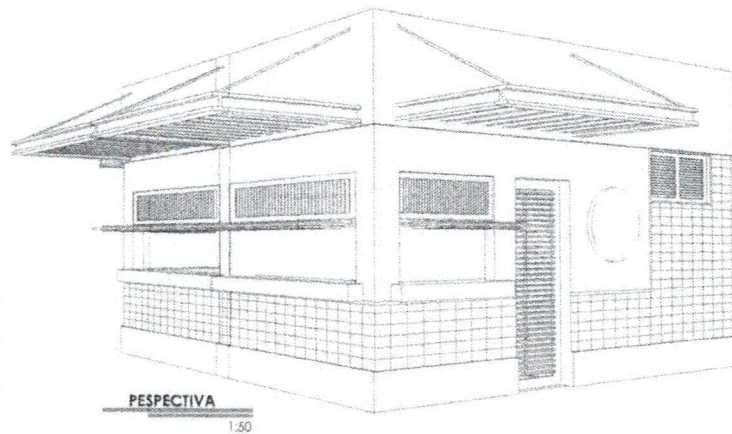
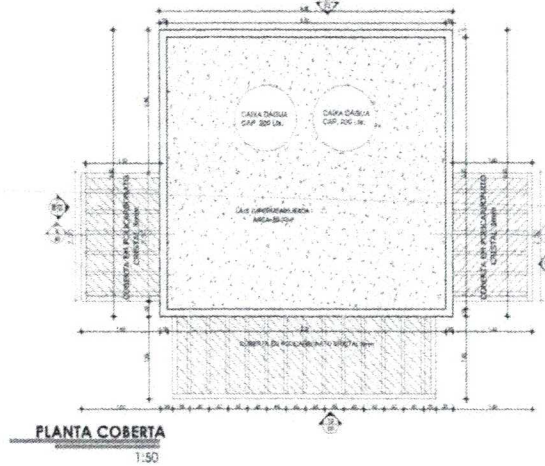
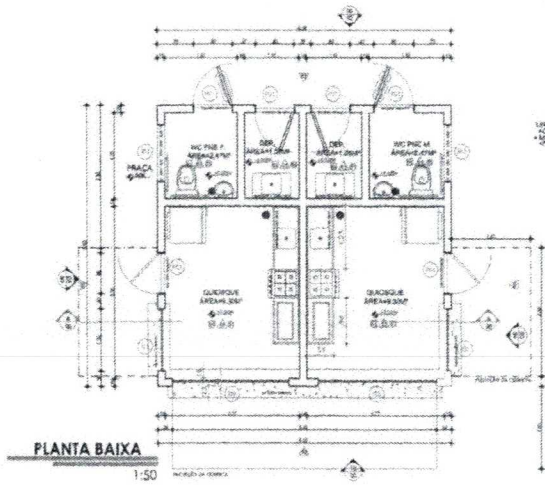

**QUANTIDADE DE ESPECIFICAÇÕES**

Qtd	Unid	ESPECIFICAÇÃO
01	1	TETO
02	1	LAJE REFORÇADA DE AGAR EM PINTURA LA TEX BRANCO NEVE PORTEX 100 714
<b>MARBRADO</b>		
01	1	REV. CERÂMICA ALUMINA BRANCO AMARELO, PISO SUPERFÍCIE BRANCO'S MARCA REV. CERÂMICAS OU SIMILAR + REJUNTE BRANCO
02	1	REV. CERMAMCO 1000X600X40MM MARCA TENDOPOR OU SIMILAR + REJUNTE BRANCO ATENÇÃO: + PISO DE MARBOLADO COM PRETO FOSCO E PORTA EM ALUMINIO COM REV. BRANCO OU SIMILAR
<b>FERRO</b>		
01	1	CONCRETO NEVO BRANCO, PISO SUPERFÍCIE BRANCO'S MARCA MARCA REV. CERÂMICAS OU SIMILAR + REJUNTE BRANCO

**OBSERVAÇÕES:**  
1- LACAS DE PAREDES COM MDC EM MESA HÁBIDE REVESTIDO COM CERÂMICA  
2- BANCADA DE SOLARIAS, PISOS DE ALUMINIO BRANCO'S MARCA  
3- MARBOLADO, EXCETO QDO INDICADA EM OUTRO MATERIAL, SOLARIAS DE ALBESCO

TETO     FERRO  
 MARBRADO

**QUANTIDADE DE ABERTURAS**

Qtd	Unid	AB	ESPECIFICAÇÃO	Qtd
01	0,80	1,10	PORTA DE ALUMINIO ACAB. PRETO FOSCO	01
02	1,20	1,70	1,10 JANELA DE ALUMINIO COM VIGAS MARCA ACAB. PRETO FOSCO 311 FOLHA PEÇA PARA SUSA + PEÇA MOVEL PARA FECHADURA LATERAL ABERTURA REV	02
03	0,80	1,00	1,10 JANELA DE ALUMINIO COM VIGAS MARCA ACAB. PRETO FOSCO 311 FOLHA PEÇA PARA SUSA + PEÇA MOVEL, TAMBO FECHADURA LATERAL ABERTURA REV	02
04	1,10	0,90	1,30 JANELA KING DE ALUMINIO COM VIGAS MARCA ACAB. PRETO FOSCO 311 FOLHA	02

**NOTA 01:**  
FECHADURAS E BANCADA MARCA REFERENCIAL FABRA  
PORTAS DE MDC ADAPTADAS DEVIDO TER FUNÇÃO EM ALUMINIO BONTADO À MDC DO MDC EM AMBOS LADOS DAS PORTAS  
MÓDULO DE MDC ADAPTADO DEVIDO REVESTIMENTO REVESTIMENTO A BANCADA A MDC DO MDC EM AMBOS LADOS DAS PORTAS  
QUAISQUER DÚVIDAS CONSULTAR AUTOR DO PROJETO



Francisco Diego Araujo Sousa  
CPF: 047.106.113 - 19  
Eng. Civil - 52710 - D

**IDS**  
PROJETO DE LICITAÇÃO

EMPRESA: ARENHINA CARUBAS  
CNPJ: 08.111.111/0001-00  
RUA: ...

PRESELETAÇÃO: ...  
EMPRESA: ...  
RUA: ...

DATA: 10/13





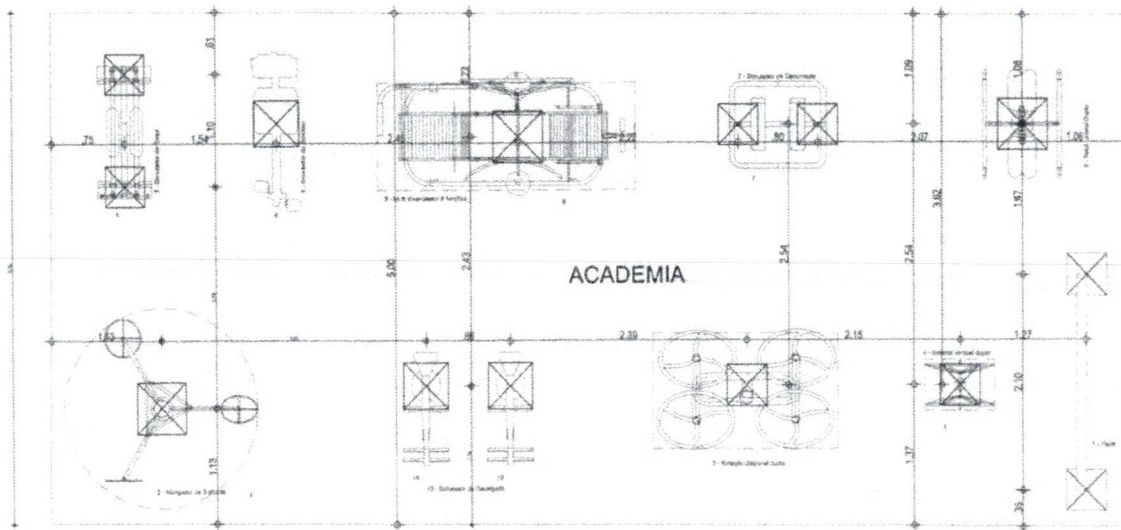

**DETALHES ACADEMIA**

1:25

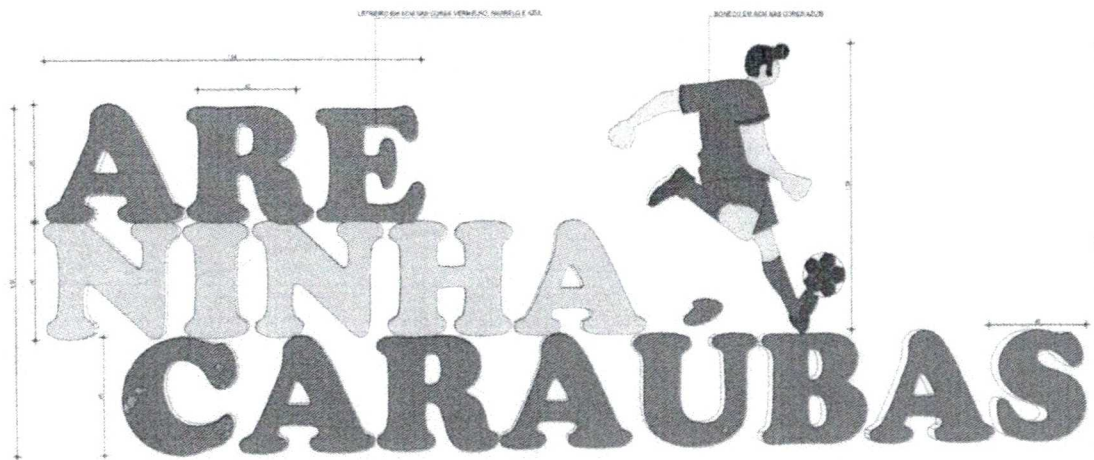

**DETALHE LETREIRO**

1:10

- LEGENDA
1. Tubo
  2. Armazenagem de 1 e 2 metros
  3. Armazenagem de 3 metros
  4. Tubo com 1 metro
  5. Armazenagem de 2 metros
  6. Armazenagem de 3 metros
  7. Tubo com 2 metros
  8. Tubo com 3 metros
  9. Tubo com 4 metros
  10. Tubo com 5 metros
  11. Tubo com 6 metros
  12. Tubo com 7 metros
  13. Tubo com 8 metros
  14. Tubo com 9 metros
  15. Tubo com 10 metros

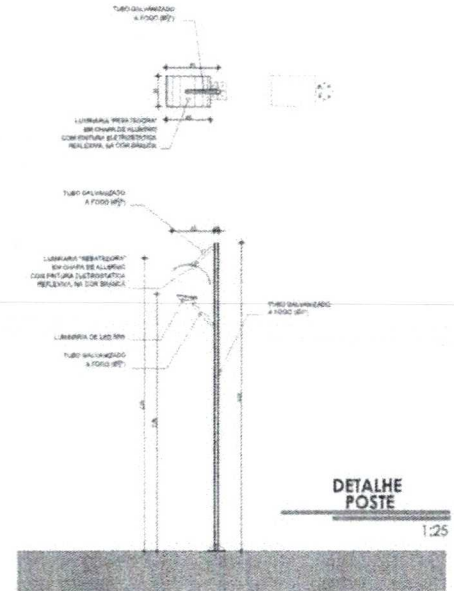

Francisco Diego Araujo Sousa  
 CPF: 047.106.113 - 19  
 Eng. Civil - 52710 - D

CONFIRMAR MEDIDAS, NÍVEIS E PAVIMENTO NO LOCAL, MEDIDAS EM GOTA PREVIAMENTE SOBRE O DESENHO. BARRA PRANCHETA DEVE SER NÚMEROA COLONADA, TAMBÉM DE FOLHAS A.1.

<b>IDS</b>	PROPOSTA	ARENINHA CARAUBAS	DATA	08/10/2022
	OBJETO	ARENINHA CARAUBAS	VALOR	
SUAZANTE Nº 1.81		1 - DETALHE MESA TIPO 01 - BSC 1/10		
PREFEITURA MUNICIPAL DE SÃO GONÇALDO DO AMARANTE				
ENCOMENDADO POR: ENDO: DIEGO SOUSA - CREA: 52.710-D				
EXECUTIVO		CEMBA	13/13	
ROBERTO MORAES		INDICADA		