



SEINFRA

PREFEITURA DE
**SÃO GONÇALO
DO AMARANTE**

SECRETARIA DE INFRAESTRUTURA



**PROJETOS /
PLANTAS /
CROQUIS**

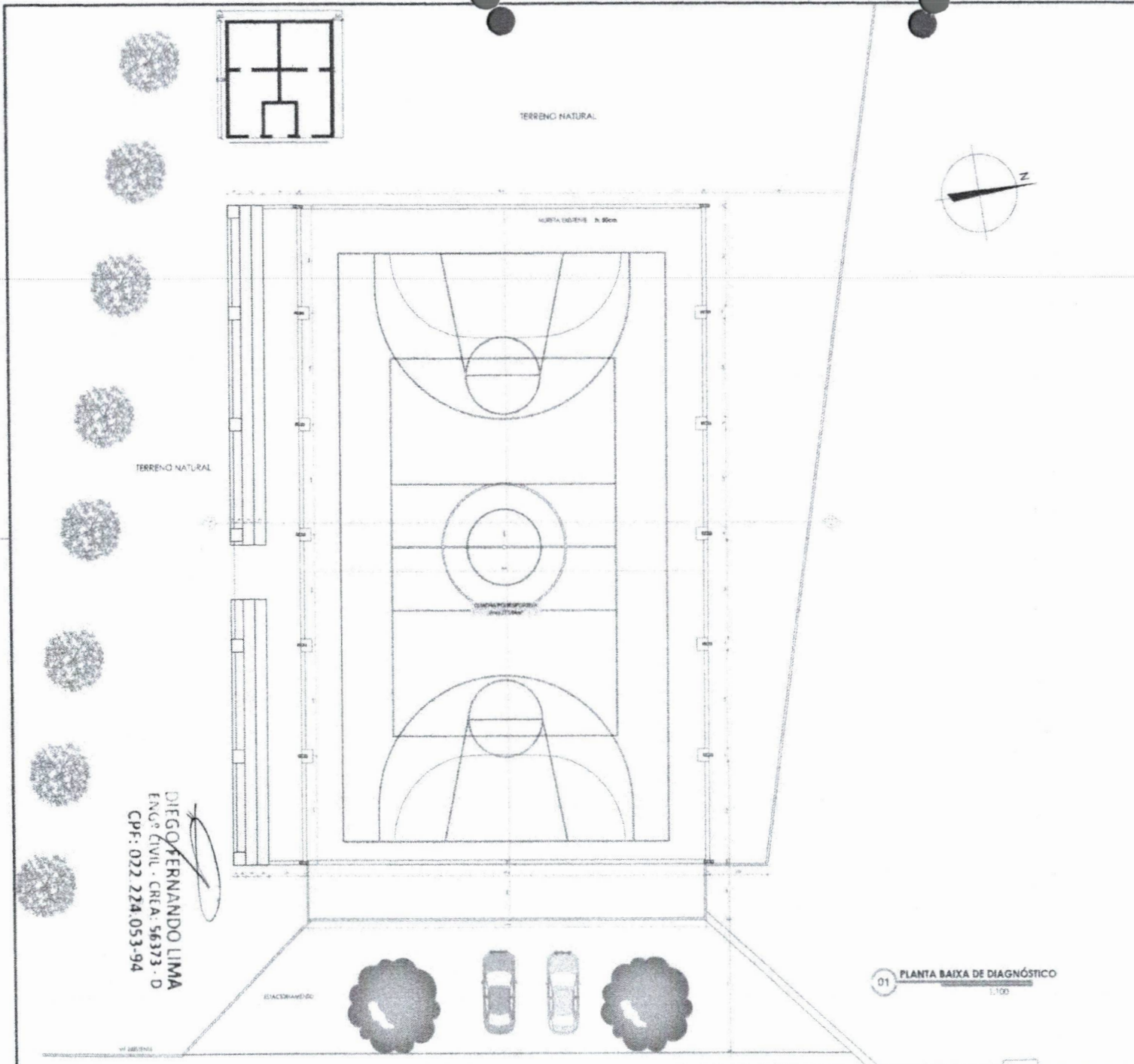

DIEGO FERNANDO LIMA
 ENGR. CIVIL - CREA: 56373-D
 CPF: 022.224.053-94



PROJETO ARQUITÔNICO		PRANCHA 01 / 08
CONTÉUDO PLANTA BAIXA DE SPAÇÃO / DIAGNÓSTICO		
TÍTULO REFORMA E AMPLIAÇÃO DA QUADRA DO SEJUV		
PROPOSTOR PREFEITURA MUNICIPAL DE S.G.A. - SECRETARIA DE ESPORTE		
LOCAL BOMFIM - SÃO GONÇALO DO AMARANTE, CEARÁ		
TERRENO: APROX. A= 3.066,18M ²	ÁREA EXISTENTE: 774,12M ²	ÁREA A CONSTRUIR: 229,84M ²
TOTAL PAV. TERREO: 1.476,84M ²	TOTAL PAV. SUBTERRÂNEO: 0,00M ²	
FUNDO: PREFEITURA MUNICIPAL DE S.G.A. - SECRETARIA DE INFRAESTRUTURA PROJETO: PAISAGISMO/ARQUITETURA DATA: ABR/2008		
ARQUITETO: ARQUIRMO (A) PAULO MARCIO DATA: ABR/2008		

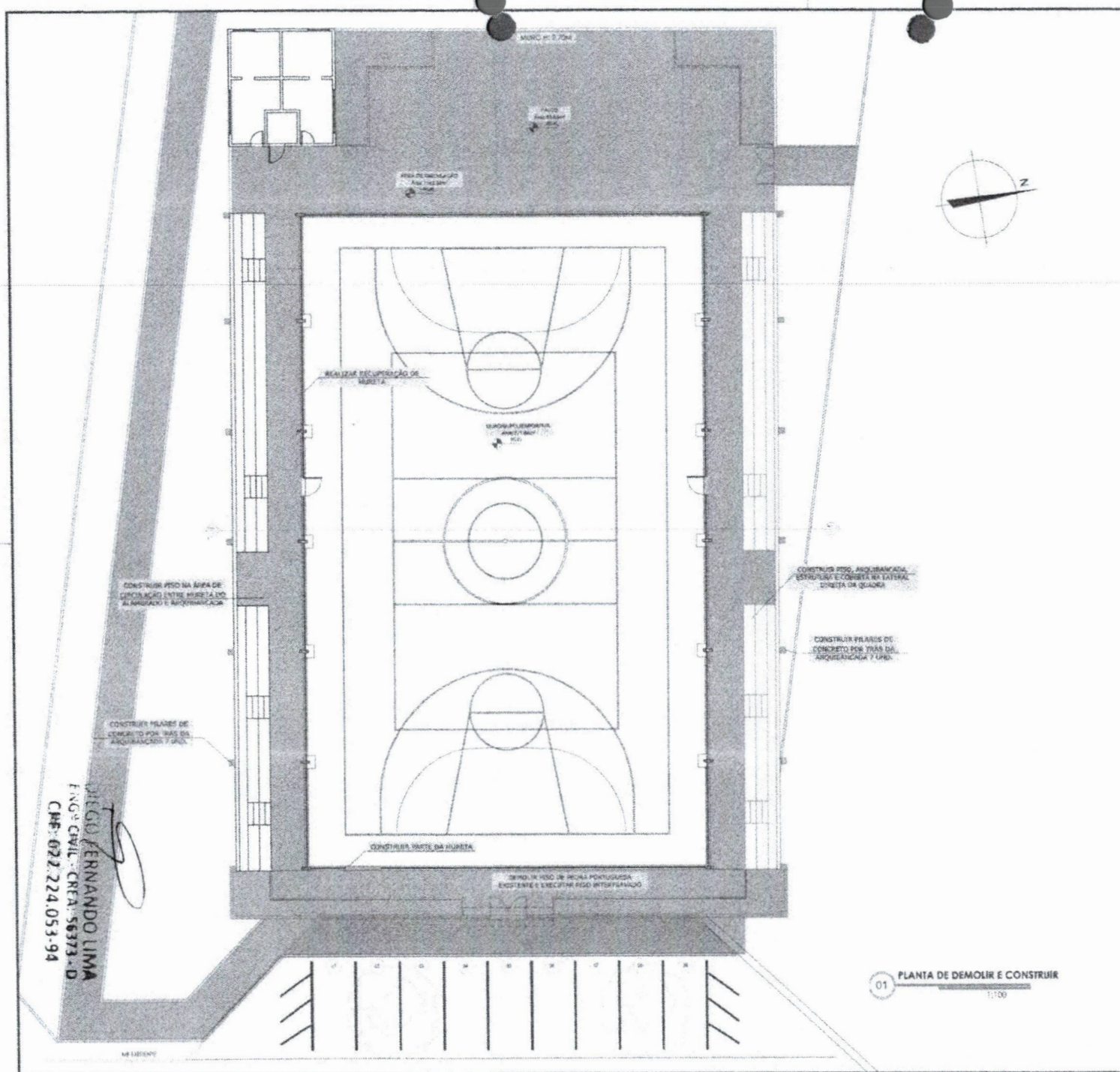

DIEGO FERNANDO LIMA
 ENG.º CIVIL - CREA: 56373-D
 CPF: 022.224.053-94

01 PLANTA DE DEMOLIR E CONSTRUIR
1:100

LOCALIZAÇÃO:

LEGENDA

- EXISTENTE
- A DEMOLIR
- A CONSTRUIR

SEJUV
Secretaria de Esporte e Juventude

PROJETO ARQUITETÔNICO

02
708

OBJETO: PLANTA BARRA DE DEMOLIR E CONSTRUIR

CLIENTE: PREFEITURA MUNICIPAL DE S. G. A. - SECRETARIA DE ESPORTE

MUNICÍPIO: SÃO JOÃO DO AMARANTE, CEARÁ

PROFESSOR: ARBORE, A. 3.048.1887

ÁREA EXISTENTE: 776,19M²
ÁREA A CONSTRUIR: 728,44M²

TOTAL PAV. TÉRREO: 1.475,94M²

01 PLANTA DE DEMOLIR E CONSTRUIR
1:100

AS MEDIDAS DEVEM SER TIRADAS NO LOCAL. IMPRIMIR PELA PRANCHA COLOCADA

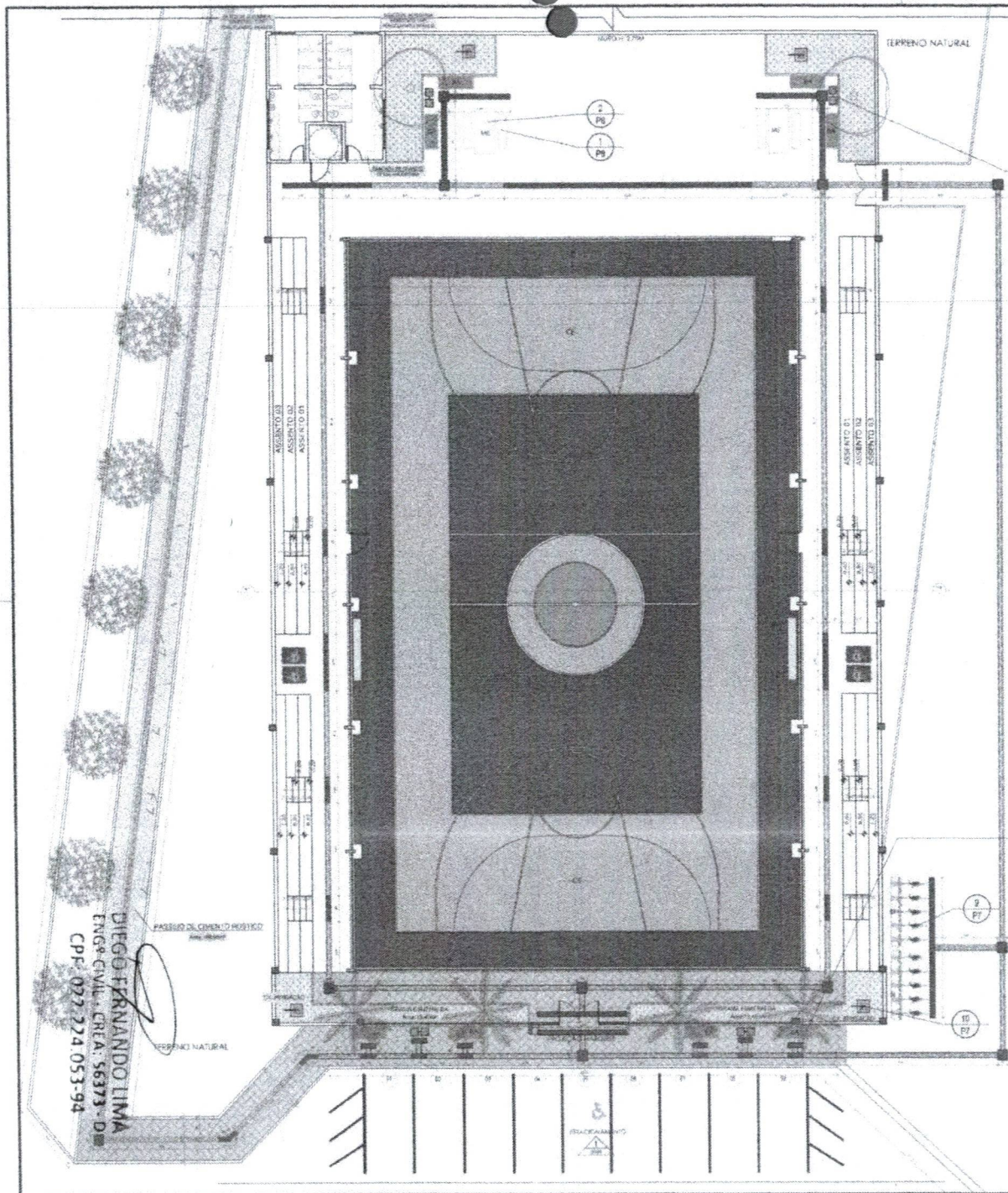

DIEGO FERNANDO LIMA
 ENG.º CIVIL - CREA: 56373 - D
 CPF: 022.224.053-94



REF: LIXEIRA PADRÃO SEINFRA

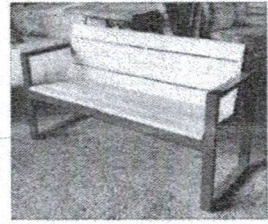
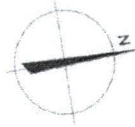

REF: BANCO PADRÃO SEINFRA

01 PLANTA BASTA DE REFORMA
 1:100

LOCALIZAÇÃO:



LEGENDA MATERIAIS

	EXECUTAR PISO INTERTRAVADO NA COR CINZA CLARO	A=125,00m ²
	EXECUTAR PISO TÁTA DE ALERTA NA COR VERMELHO	A=21,61m ²
	EXECUTAR PISO TÁTE DIRECIONAL NA COR AMARELO	A=70,35m ²
	EXECUTAR PISO DE CONCRETO RUSTICO	A=367,92m ²
	INSTALAR GRAMA ESMERALDA	A=97,82m ²
	INSTALAR PISO INDUSTRIAL	A=454,58m ²

LEGENDA MOBILIÁRIO

MOBILIÁRIO	QNT.	MATERIAL
LI LIXEIRA	04	MADERA MASSARANDUBA
BA BANCO PADRÃO SEINFRA	08	MADERA
CE CESTA BANGUETE	01	AÇO TUBULAR
BI BICICLETÁRIO	02	AÇO TUBULAR
TR TRAVE DE FUTEBOL	01	AÇO TUBULAR
ME MESA E BANCO	02	CONCRETO



SEJUV
 Secretária de Esporte e Juventude

PROJETO ARQUITETÔNICO
 PRANCHA **04** / 08

COMISSÃO MUNICIPAL DE LICITAÇÃO

ÁREA DE COESERVIDADE E LAZAR - REFORMA

OBJETO: REFORMA E AMPLIAÇÃO DA QUADRA DO SEJUV
 PREFEITURA MUNICIPAL DE S.G.A. - SECRETARIA DE ESPORTE

PROJETO: SUP. SÃO GONÇALO DO AMARANTE, CEARÁ

ÁREA: TERRENO: APROX. A= 3.481,18M ²	SECRETARIA DE ESPORTE
ÁREA EXISTENTE: 778,12M ² ÁREA A CONSTRUZ: 723,45M ²	PREFEITURA MUNICIPAL DE S.G.A. - SECRETARIA DE INFRAESTRUTURA
TOTAL PAV. TERRENO: 1.475,94M ²	PAULO MARCIO MACHO DE SAUSA
	ARQUITETA
	PROJ. CIVIL
	PROJ. ELTR.
	PROJ. MECANIC.
	PROJ. SANEAM.
	PROJ. SIDER.
	PROJ. TUBER.
	PROJ. VENTIL.
	PROJ. ZER.

INDICAR: DATA: _____ ANO: 2012 PROJ: _____ ARQUIVO (A) PAISIO MARCIO

ALMEIDAS DEVE-EM SER TRAZIDAS NO TOTAL, IMPRIMIR ESSA PRANCHA COLOREDA

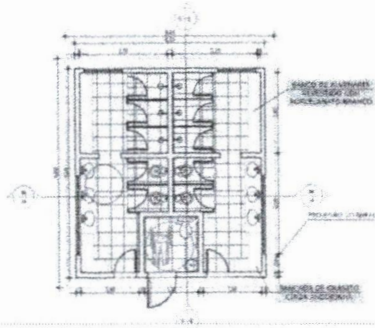

01 PLANTA DE LAYOUT VESTIÁRIOS
1:75

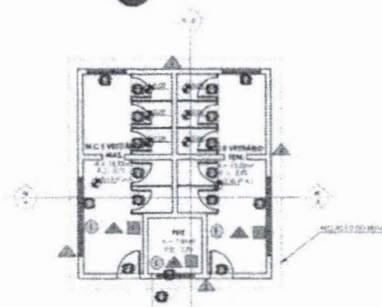

02 PLANTA BAIXA VESTIÁRIOS
1:75

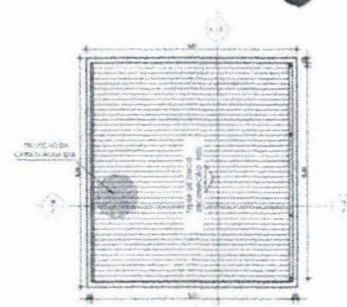

02 PLANTA DE COBERTA
1:75



LOCALIZAÇÃO:



QUADRO GERAL DE ESQUADRIAS

ESQUADRIA	TOTAL	VALOR	ÁREA	VALOR	VALOR	VALOR	VALOR
PORTA	P1	1,75	2,10	3,68	3,68	0,00	2,14
	P2	1,75	2,10	3,68	3,68	0,00	2,14
	P3	1,75	2,10	3,68	3,68	0,00	2,14
CORRUG.	C1	1,75	2,10	3,68	3,68	0,00	2,14
	C2	1,75	2,10	3,68	3,68	0,00	2,14
DIVISÓRIAS	D1	1,75	2,10	3,68	3,68	0,00	2,14
	D2	1,75	2,10	3,68	3,68	0,00	2,14
	D3	1,75	2,10	3,68	3,68	0,00	2,14

QUADRO DE MATERIAS

OPÇÃO

ITEM	QUANTIDADE	UNIDADE	VALOR
1	1	OPÇÃO	0,00
2	1	OPÇÃO	0,00
3	1	OPÇÃO	0,00
4	1	OPÇÃO	0,00
5	1	OPÇÃO	0,00
6	1	OPÇÃO	0,00
7	1	OPÇÃO	0,00
8	1	OPÇÃO	0,00
9	1	OPÇÃO	0,00
10	1	OPÇÃO	0,00
11	1	OPÇÃO	0,00
12	1	OPÇÃO	0,00
13	1	OPÇÃO	0,00
14	1	OPÇÃO	0,00
15	1	OPÇÃO	0,00
16	1	OPÇÃO	0,00
17	1	OPÇÃO	0,00
18	1	OPÇÃO	0,00
19	1	OPÇÃO	0,00
20	1	OPÇÃO	0,00
21	1	OPÇÃO	0,00
22	1	OPÇÃO	0,00
23	1	OPÇÃO	0,00
24	1	OPÇÃO	0,00
25	1	OPÇÃO	0,00
26	1	OPÇÃO	0,00
27	1	OPÇÃO	0,00
28	1	OPÇÃO	0,00
29	1	OPÇÃO	0,00
30	1	OPÇÃO	0,00
31	1	OPÇÃO	0,00
32	1	OPÇÃO	0,00
33	1	OPÇÃO	0,00
34	1	OPÇÃO	0,00
35	1	OPÇÃO	0,00
36	1	OPÇÃO	0,00
37	1	OPÇÃO	0,00
38	1	OPÇÃO	0,00
39	1	OPÇÃO	0,00
40	1	OPÇÃO	0,00
41	1	OPÇÃO	0,00
42	1	OPÇÃO	0,00
43	1	OPÇÃO	0,00
44	1	OPÇÃO	0,00
45	1	OPÇÃO	0,00
46	1	OPÇÃO	0,00
47	1	OPÇÃO	0,00
48	1	OPÇÃO	0,00
49	1	OPÇÃO	0,00
50	1	OPÇÃO	0,00
51	1	OPÇÃO	0,00
52	1	OPÇÃO	0,00
53	1	OPÇÃO	0,00
54	1	OPÇÃO	0,00
55	1	OPÇÃO	0,00
56	1	OPÇÃO	0,00
57	1	OPÇÃO	0,00
58	1	OPÇÃO	0,00
59	1	OPÇÃO	0,00
60	1	OPÇÃO	0,00
61	1	OPÇÃO	0,00
62	1	OPÇÃO	0,00
63	1	OPÇÃO	0,00
64	1	OPÇÃO	0,00
65	1	OPÇÃO	0,00
66	1	OPÇÃO	0,00
67	1	OPÇÃO	0,00
68	1	OPÇÃO	0,00
69	1	OPÇÃO	0,00
70	1	OPÇÃO	0,00
71	1	OPÇÃO	0,00
72	1	OPÇÃO	0,00
73	1	OPÇÃO	0,00
74	1	OPÇÃO	0,00
75	1	OPÇÃO	0,00
76	1	OPÇÃO	0,00
77	1	OPÇÃO	0,00
78	1	OPÇÃO	0,00
79	1	OPÇÃO	0,00
80	1	OPÇÃO	0,00
81	1	OPÇÃO	0,00
82	1	OPÇÃO	0,00
83	1	OPÇÃO	0,00
84	1	OPÇÃO	0,00
85	1	OPÇÃO	0,00
86	1	OPÇÃO	0,00
87	1	OPÇÃO	0,00
88	1	OPÇÃO	0,00
89	1	OPÇÃO	0,00
90	1	OPÇÃO	0,00
91	1	OPÇÃO	0,00
92	1	OPÇÃO	0,00
93	1	OPÇÃO	0,00
94	1	OPÇÃO	0,00
95	1	OPÇÃO	0,00
96	1	OPÇÃO	0,00
97	1	OPÇÃO	0,00
98	1	OPÇÃO	0,00
99	1	OPÇÃO	0,00
100	1	OPÇÃO	0,00

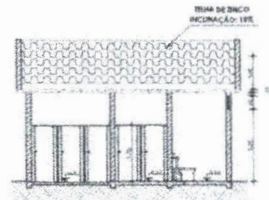

04 CORTE AA
1:75

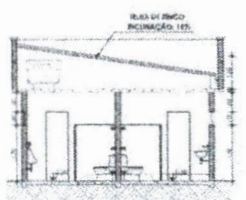

05 CORTE BB
1:75



06 VISTA FRONTAL
1:75

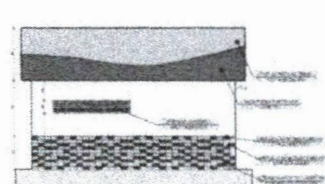

07 VISTA LATERAL DIREIRA
1:75

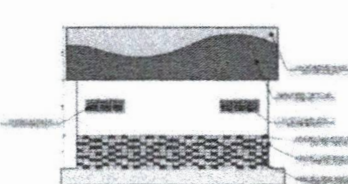

08 VISTA POSTERIOR
1:75

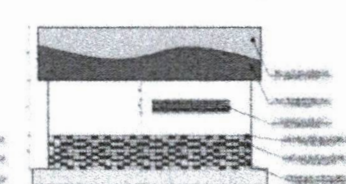

09 VISTA LATERAL ESQUERDA
1:75

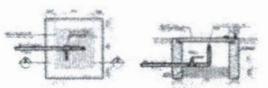

10 DETALHAMENTO PONTO HIDRÁULICO
1:25

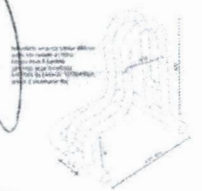

09 DETALHAMENTO BICICLETÁRIO
1:25

DIEGO FERNANDO LIMA
ENGR. CIVIL - CREA: 56373 - D
CPF: 022.224.053-94

Modelo em escala 1:20
para ser usado apenas
para fins de referência
e não para fins de obra
ou para fins de licitação
ou para fins de planejamento
ou para fins de projeto

Modelo em escala 1:20
para ser usado apenas
para fins de referência
e não para fins de obra
ou para fins de licitação
ou para fins de planejamento
ou para fins de projeto



PROJETO ARQUITETÔNICO
PRANCHA 07/08

OBJETO	REFORMA E AMPLIAÇÃO DA QUADRA DO SIJUPÉ
EMPRESA	PREFEITURA MUNICIPAL DE S.C.A. - SECRETARIA DE ESPORTE
LOCAL	SIJUPÉ SÃO GONÇALO DO AMARANTE - CEARÁ
TERMO	APROV. AN 2.434.149/11
ÁREA EXISTENTE	774,80M ²
ÁREA A CONSTRUIR	704,48M ²
TOTAL PAV. TERREO	1.479,28M ²
PROJETO	ARQUITETO (A): PAULO MARCIO

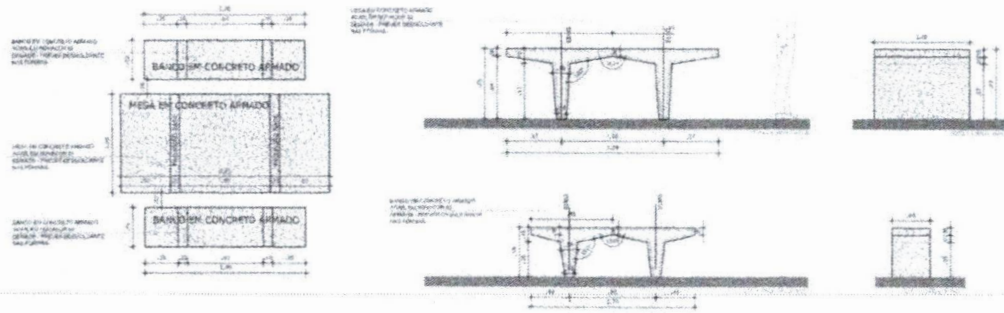

1 DETALHAMENTO MESA + BANCO
1:25



MESA EM CONCRETO ARMADO

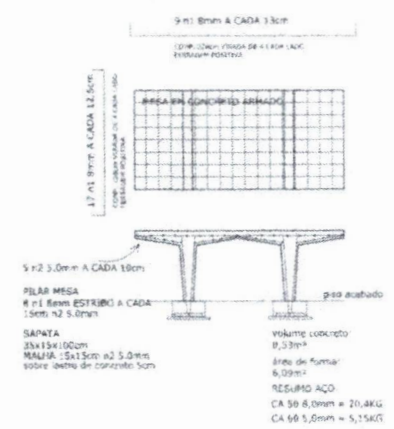

BANCO EM CONCRETO ARMADO

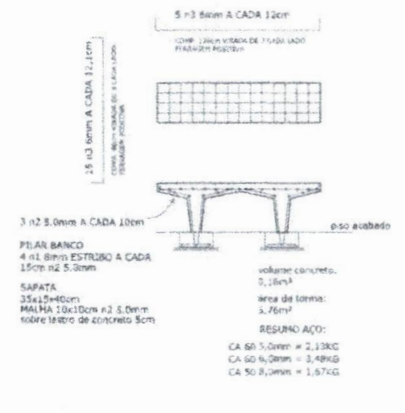

2 DETALHAMENTO ESTRUTURAL MESA + BANCO
1:25

DIEGO FERNANDO LIMA
ENGA CIVIL - CREA: 56373 - D
CPF: 022.224.053-94

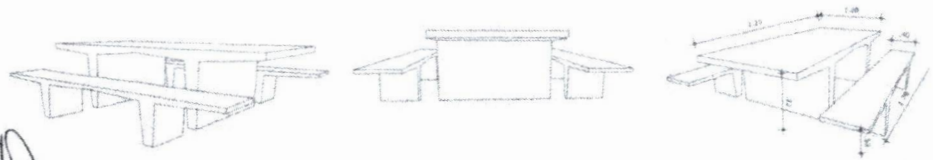

SEJUV
Secretaria de Esporte e Juventude

PROJETO ARQUITETÔNICO

FRANCHA **08** /08

OBJETO: REFORMA E AMPLIAÇÃO DA QUADRA DO SUIPE
PREFEITURA MUNICIPAL DE S.G.A. - SECRETARIA DE ESPORTE

CLIENTE: SIND. SÃO GONÇALO DO AMARANTE, CEARA

ÁREA DESTEITE: 714,13MP
ÁREA A COBERTER: 723,45MP

TOTAL FAV. TERREO: 1.437,58MP

PROJ. ARQUITETO (A): FASIO HANCO

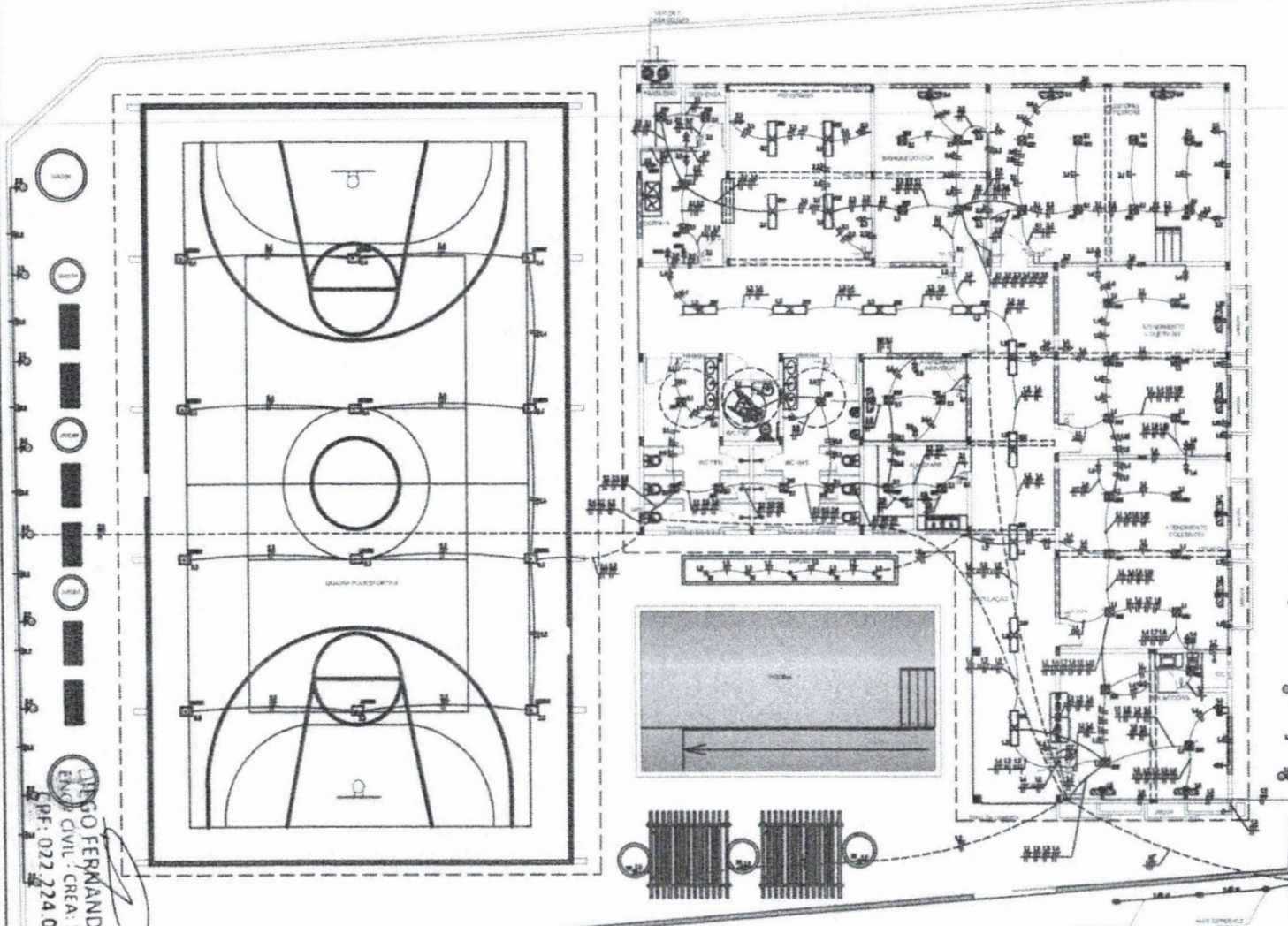

PLANTA BAIXA - (ELÉTRICO)
1:75

ALDO FERNANDO LIMA
ENGR. CIVIL - CREA: 56373-D
CPF: 022.224.053-94

LOCALIZAÇÃO:





LEGENDA

- PAREDE EXISTENTE
- ==== PAREDE A DEACLIR
- ==== PAREDE A CONSTRUIR

OBS:

- O prédio antigo será todo demolido.
- A base de alguns quadros será demolida.
- Construção do prédio, quadra e da piscina todos novos.

PROJETO CRAS - SERROTE FRANCHA **01** / 02

CONDOMÍNIO: QUANTAS BARRACOS ELÉTRICAS

PROJETO: CENTRO DE REFERÊNCIA DE ASSISTÊNCIA SOCIAL - SERROTE

DESENVOLVIDOR: SECRETARIA DO TRABALHO E DESENVOLVIMENTO SOCIAL - STDS

LOCALIZAÇÃO: SERROTE, SÃO GONÇALO DO AMARANTE, CEARÁ.

ÁREA EXISTENTE	ÁREA A CONSTRUIR	TAXA DE OCUPAÇÃO	COEFICIENTE DE OBRAS



DIAGRAMA UNIFILAR
SEM ESCALA

QUANT.	DESCRIÇÃO	UNIDADE	VALOR UNITÁRIO	VALOR TOTAL
1
...

QUANT.	DESCRIÇÃO	UNIDADE	VALOR UNITÁRIO	VALOR TOTAL
1
...

QUANT.	DESCRIÇÃO	UNIDADE	VALOR UNITÁRIO	VALOR TOTAL
1
...

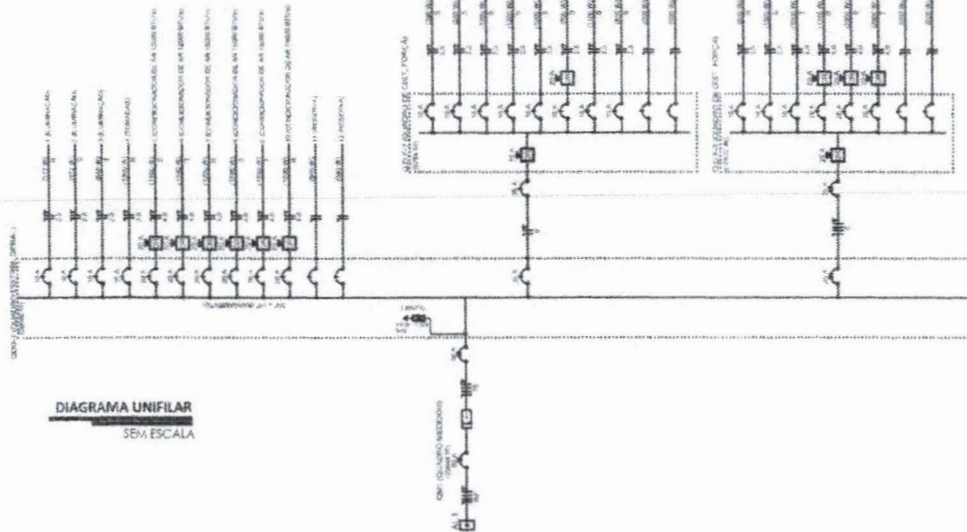
QUANT.	DESCRIÇÃO	UNIDADE	VALOR UNITÁRIO	VALOR TOTAL
1
...

QUADRO DE CARGAS
SEM ESCALA

DESCRIÇÃO	QUANT.	VALOR UNITÁRIO	VALOR TOTAL
...
...

DESCRIÇÃO	QUANT.	VALOR UNITÁRIO	VALOR TOTAL
...
...

DESCRIÇÃO	QUANT.	VALOR UNITÁRIO	VALOR TOTAL
...
...

...
...
...

SIMBOLOGIAS
SEM ESCALA

LOCALIZAÇÃO:



LEGENDA

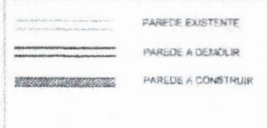

OBS:

- O prédio antigo será totalmente demolido.
- A base da antiga quadra será demolida.
- Construção do prédio, quadra e da piscina todas novas.



PROJETO CRAS - SERROTE

PLANCHA **02** / 02

CONTRATO: ...
 ENDEREÇO: ...
 VALOR: ...
 DATA: ...

DIEGO FERNANDO LIMA
 ENGR. CIVIL - CREA 56373 - D
 CPF: 022.224.053-94