

DIEGO FERNANDO LIMA
 ENGº CIVIL - CREA: 56373 - D
 CPF: 022.224.053-94

INSTRUMENTO DE SANEAMENTO
 PLANO DE URBANIZAÇÃO
 "Grande Anápolis"

01 PLANTA BAIXA 1:75

QUADRO DE ESQUADRIAS				
ESQ.	LARGURA	ALTURA	QUANTIDADE	OBSERVAÇÕES
PR	1,00	0,40	02	PORTÃO NO SESSO PADRÃO DO ALAMBRADO DESLIZANTE EM TUBO 2 X 2" E TELA P/ ALAMBRADO COM PORTAÇÃO COM VÍDEO.

LEGENDA

PODE SE CONCRETAR COM SESSO CIRCULAR MENOR, RESISTÊNCIA NOMINAL 3000kgf, ALUBA SOCIAL (SOLUÇÕES) S.A.S. PARA TRAPÉZIO, 100kgf EM EQUIVALENTE TÉCNICO.



PROJETO ARQUITETÔNICO 01 / 03
 COMISSÃO MUNICIPAL DE LICITAÇÃO

TÍTULO: **ARENINHA TIPO 2**
 PROPRIETÁRIO: **PREFEITURA MUNICIPAL DE S.G.A. - SECRETARIA DE ESPORTE**
 PROJETO: **SÃO GONÇALO DO AMARANTE, CEARÁ.**

ÁREA DE INTERVENÇÃO: 1.377,86 m²	LOCAL
ÁREA DE CALÇADA: 133,80 m²	LOCAL DO PROJETO
ÁREA DO CAMPO: 988,80 m²	CHAVE
ÁREA DE VEGETAÇÃO: 208,46 m²	CHAVE
ELABORADO POR	DIEGO FERNANDO LIMA CBA 56373

ESCALA: 1:75
 DATA: 15/05/2012
 OBSERVAÇÃO: AS MEDIDAS DEVEM SER LIDAS NO LOCAL.

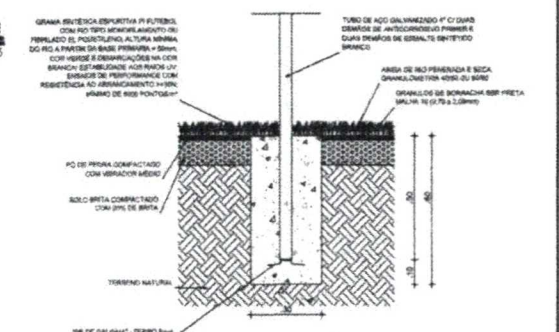
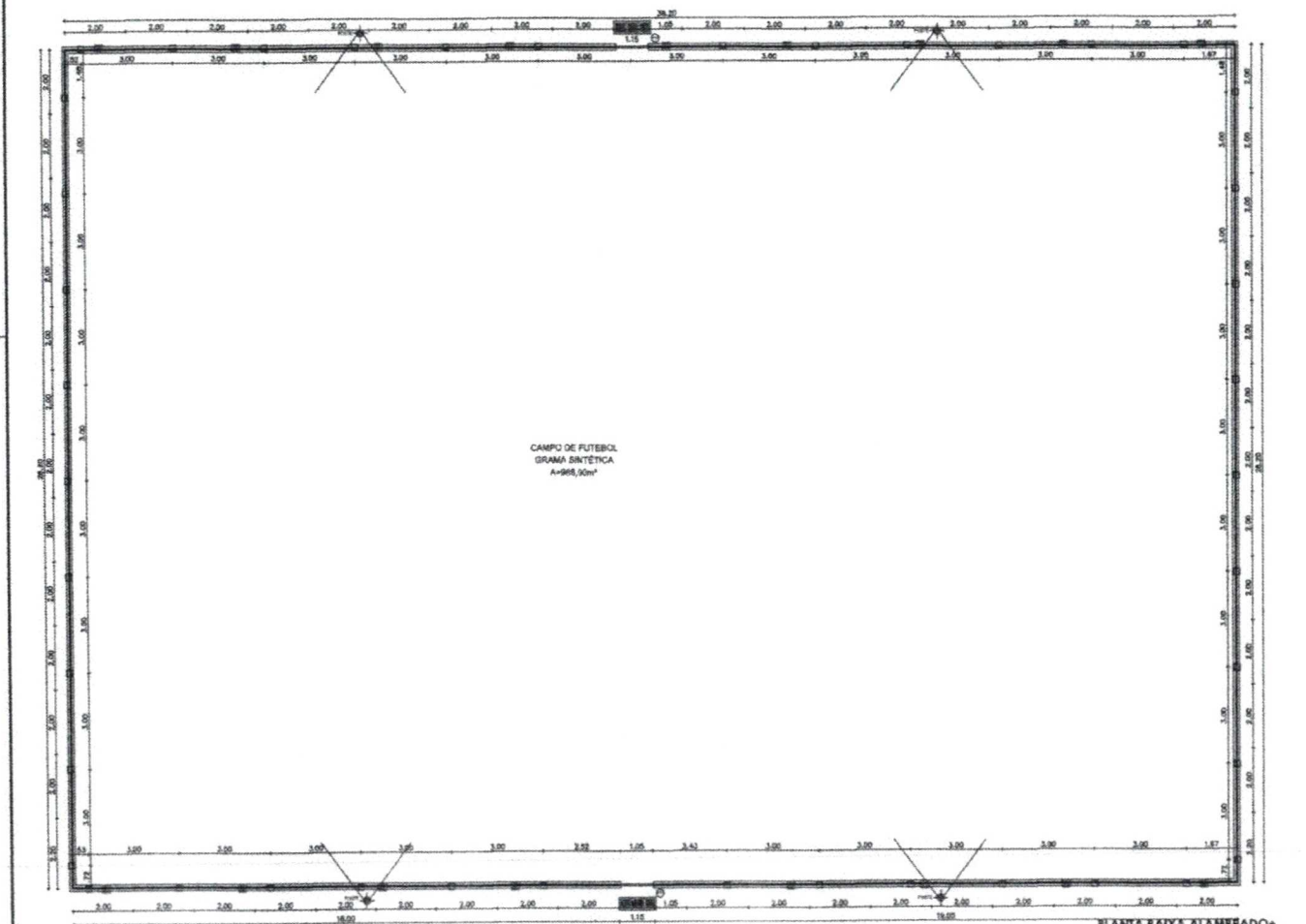
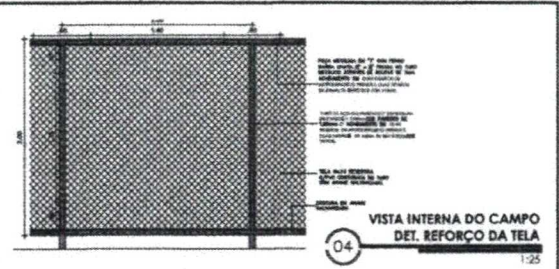
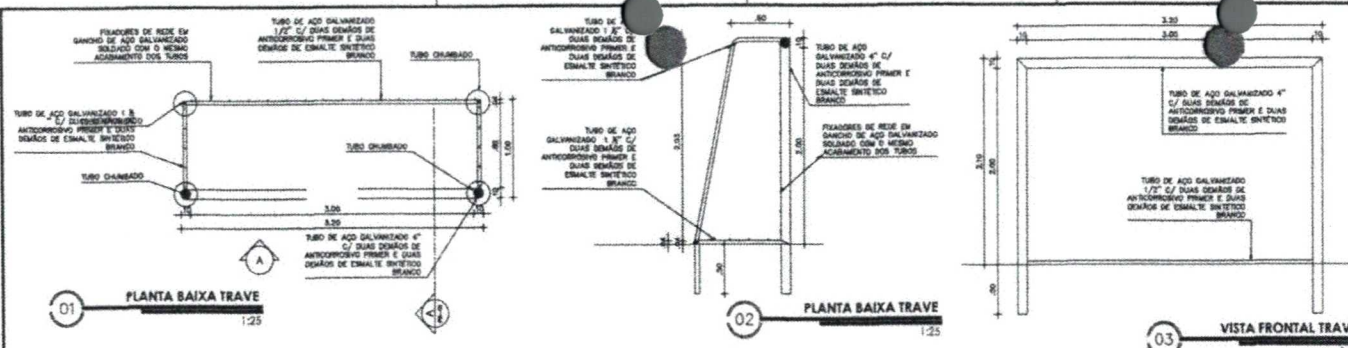

 PREFEITURA MUNICIPAL DE SÃO GONÇALO DO AMARANTE SECRETARIA DE ESPORTE e Juventude	
PROJETO ARQUITETÔNICO	
PLANCHA 02/03	
CONTEÚDO: PLANTA ALAMBRADO-PILARETES DETALHES	
COM: ARENINHA TIPO 2 PATROCINADOR: PREFEITURA MUNICIPAL DE S.G.A. - SECRETARIA DE ESPORTE	
END: SÃO GONÇALO DO AMARANTE, CEARÁ.	
ÁREA DE INTERVENÇÃO: 1.577,82 m² ÁREA DE CALÇADA: 125,80 m² ÁREA DO CAMPO: 188,00 m² ÁREA DE VEGETAÇÃO: 395,45 m²	
AUTOR DO PROJETO: DIEGO FERNANDO LIMA	RESP. TÉCNICO: DIEGO FERNANDO LIMA CREA 56373-D
DATA:	LOCAL:
OBSERVAÇÃO: AS MEDIDAS DEVEM SER TOMADAS NO LOCAL.	

DIEGO FERNANDO LIMA
 ENGE. CIVIL - CREA: 56373-D
 CPF: 022.224.053-94

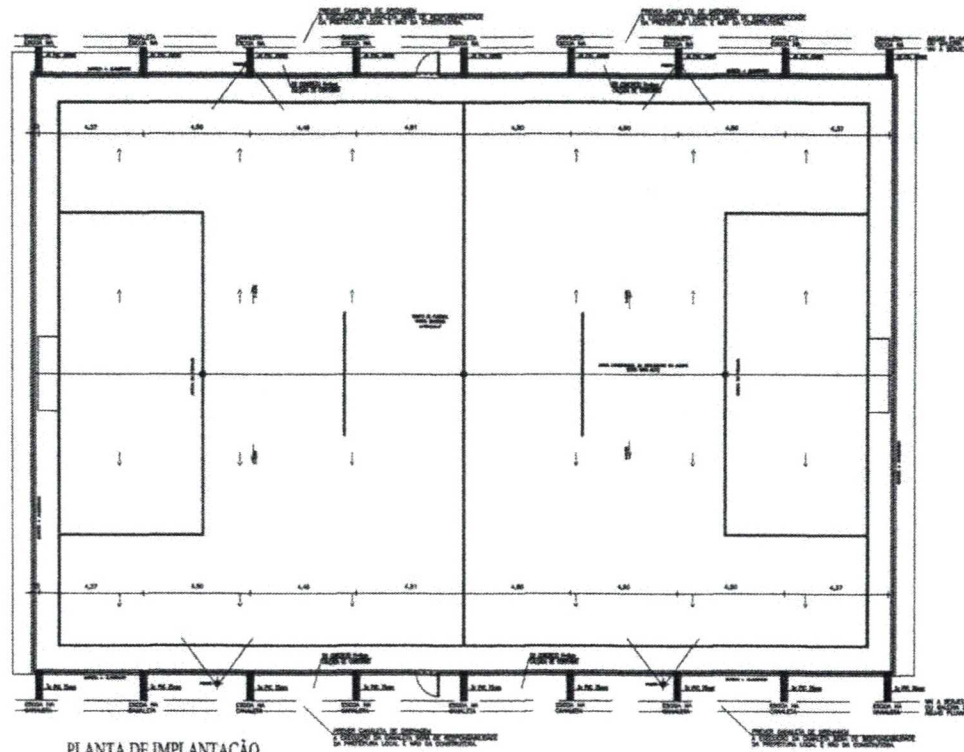

PLANTA DE IMPLANTAÇÃO

LEGENDA DRENAGEM

---	TUBO DE DRENAGEM
---	VALA DE DRENAGEM
---	SELO DE DRENAGEM



PREFEITURA DE SÃO GONÇALO DO AMARANTE
SECRETARIA DE ESPORTE e Juventude

PROJETO DE DRENAGEM

CONTEUDO:
PLANTA DE DRENAGEM

PRANCHA **01** /01

LOCAL: ARBENHIA
PROPRIETARIO: PREFEITURA MUNICIPAL DE S.G.A. - SECRETARIA DE ESPORTE
CART. INTERIO: SÃO GONÇALO DO AMARANTE, CEARÁ.

ÁREAS:
ÁREA DE INTERVENÇÃO: 1.377,80 m²
ÁREA DE CALÇADA: 133,90 m²
ÁREA DO CAMPO: 888,90 m²
ÁREA DE VEGETAÇÃO: 235,00 m²

AUTOR DO PROJETO:
CAZ

RESP. TÉCNICO:
DIEGO FERNANDO LIMA
CREA: 56373

ESCALA: 1:500
MATERIAL: 2014
MUNICÍPIO: SÃO GONÇALO DO AMARANTE, CEARÁ

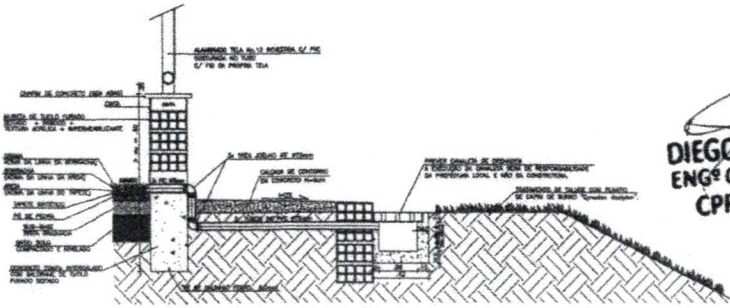

CORTE B-B

DIEGO FERNANDO LIMA
ENG. CIVIL - CREA: 56373 - D
CPF: 022.224.053-94

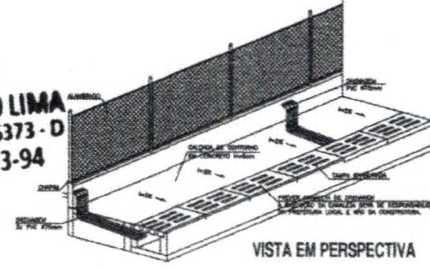

VISTA EM PERSPECTIVA

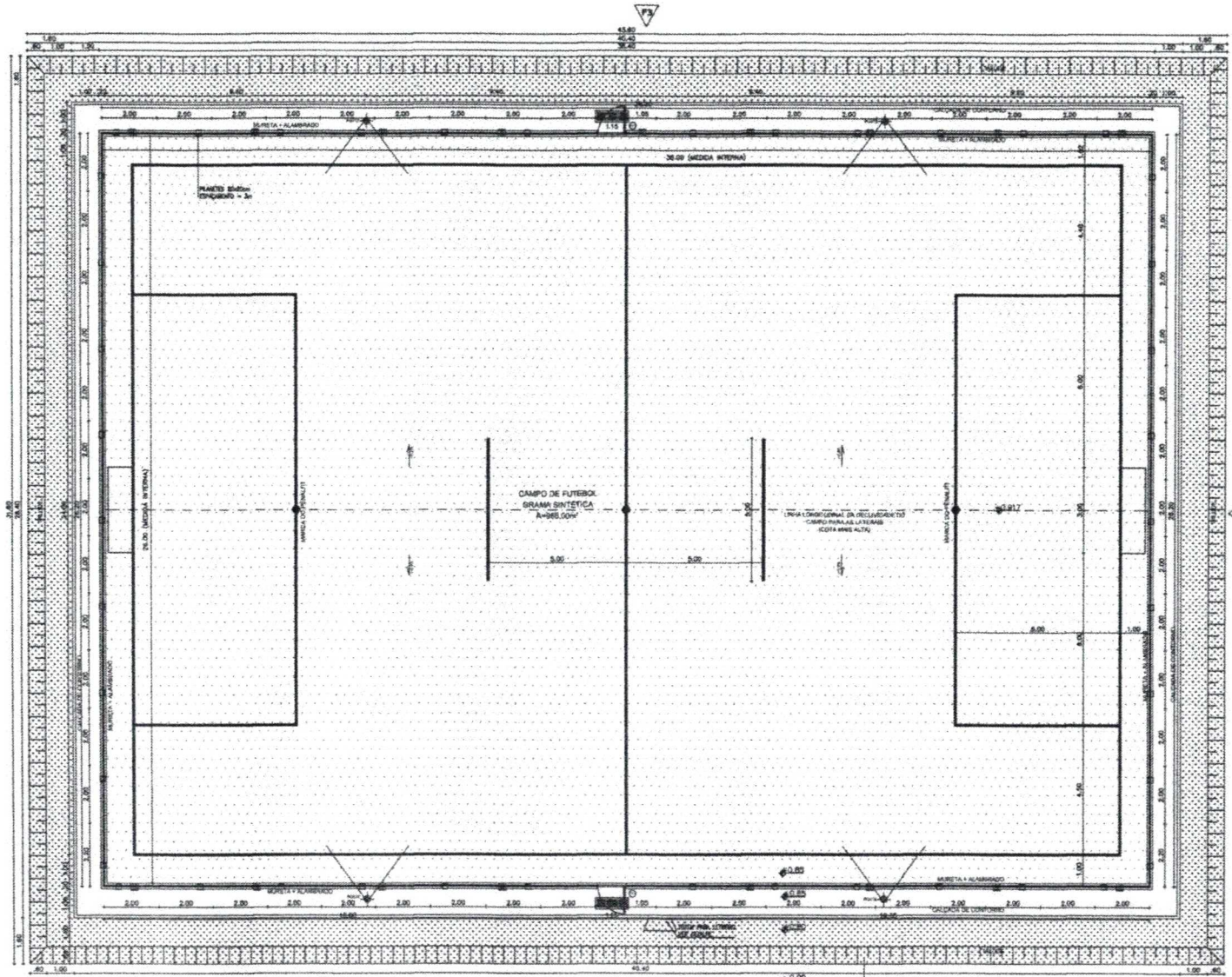

DIEGO FERNANDO LIMA
 ENG.º CIVIL - CREA: 56373 - D
 CPF: 022.224.053-94

01 **PLANTA BAIXA**
 1/75

INDICADO SE SUELO COM
 PUNTO DE COTA DE SUELO
 "Tabela Anexo 1"

QUADRO DE ESQUADRIAS				
ESQ.	LARGURA	ALTURA	QUANTIDADE	OBSERVAÇÕES
PT1	1,00	2,40	02	PORTÃO NO MESMO PADRÃO DO ALUMBRADO DESLIZANTE EM TUBO 2" X 4" TELA P/ ALUMBRADO COM PINTURA COR BRANCA.

LEGENDA
 PUNTO DE CONCRETO COM REDE GRIJALHA VAZADA, RESISTÊNCIA MÍNIMA DE 20MPA, ALUMBRADO 200x200 (200x200) 2,40x2,40, PAREDE E PUNTO DE SUELO DE CONCRETO ARMADO.



PROJETO ARQUITETÔNICO
 CONVERSÃO PLANTA BAIXA

FRANCHA 01
 /03

DATA: ARENINHA TIPO 2
 PROJETO: PREFEITURA MUNICIPAL DE S.G.A. - SECRETARIA DE ESPORTE
 CNPJ: 13.092.000/0001-00
 ENDEREÇO: SÃO GONÇALO DO AMARANTE, CEARÁ

ÁREAS:
 ÁREA DE INTERVENÇÃO: 1.377,92 m²
 ÁREA DE CALÇADA: 133,80 m²
 ÁREA DO CAMPO: 648,00 m²
 ÁREA DE VEGETAÇÃO: 238,45 m²

ESCALA: 1:75
 DATA: MARÇO/2023
 PROJETO: AS MEDIDAS DEVEM SER TRAZIDAS NO LOCAL

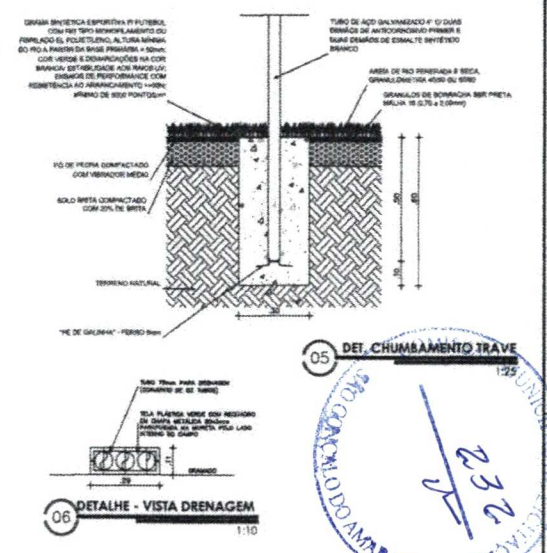
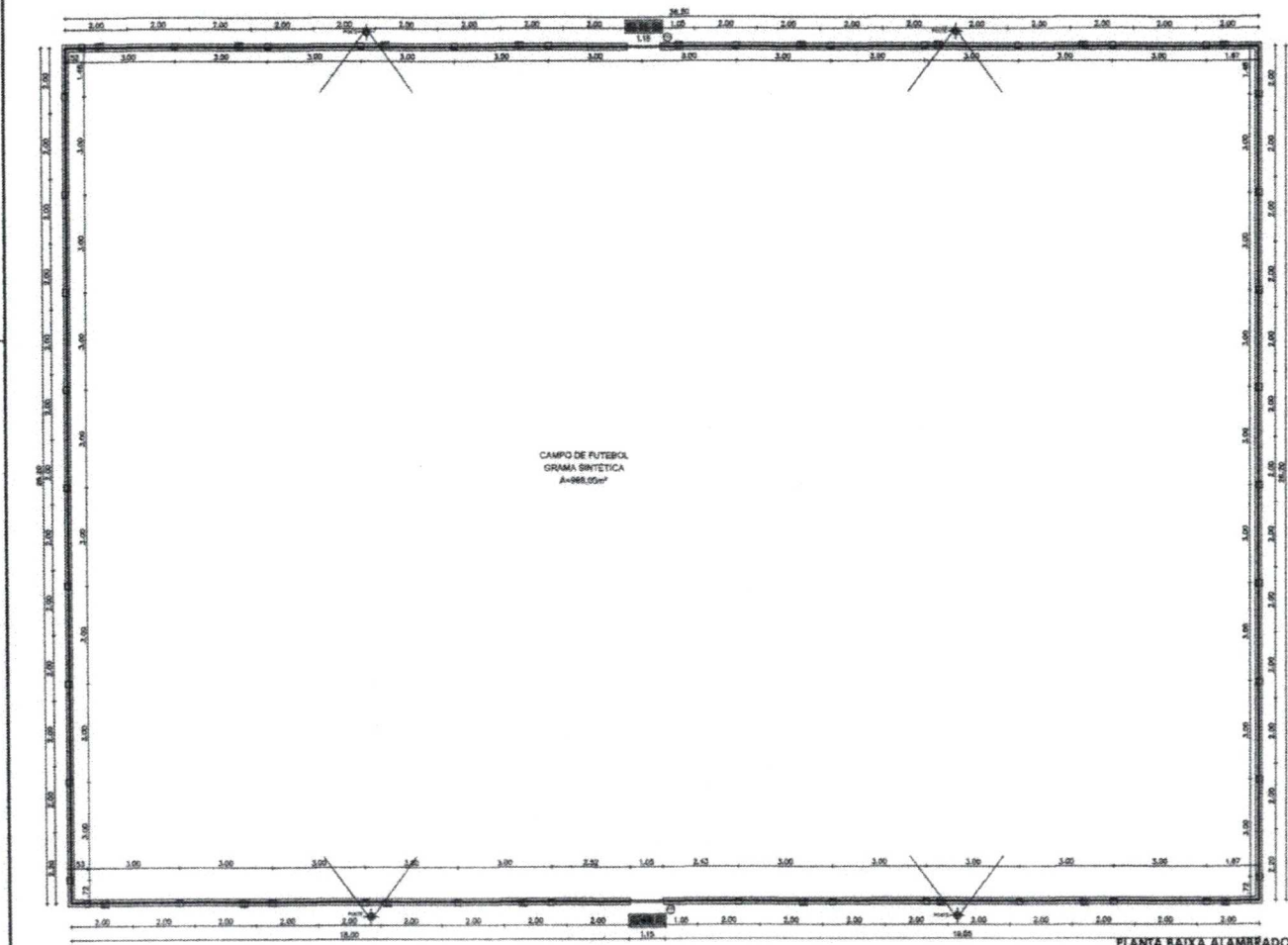
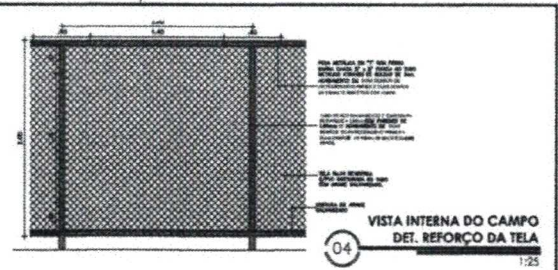
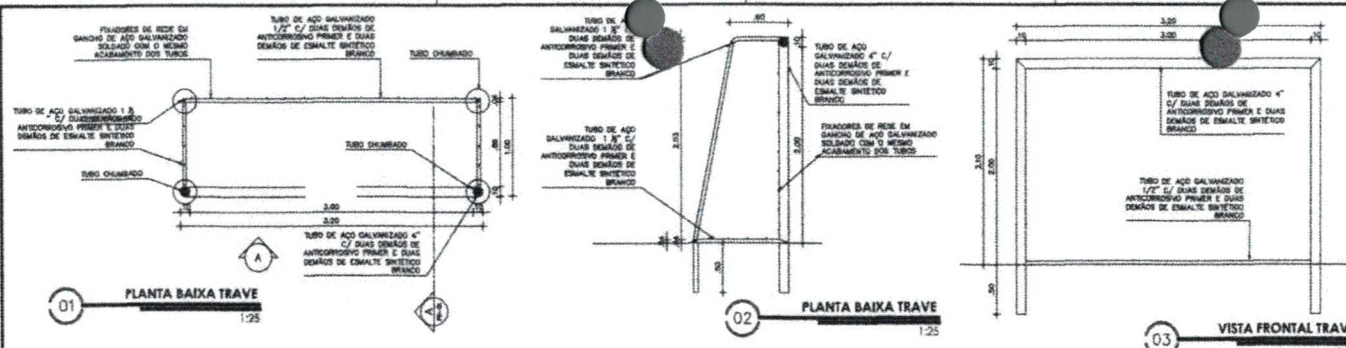

 PREFEITURA DE SÃO GONÇALO DO AMARANTE SECRETARIA DE Esporte e Juventude	
PROJETO ARQUITETÔNICO	
02	
FRANCHA 03	
CORRETO: PLANTA ALAMBRADO+PILARETES DETALHES	
OBJ: ARENINHA TIPO 2 PROPRIETÁRIO: PREFEITURA MUNICIPAL DE S.G.A. - SECRETARIA DE ESPORTE C.A.P.: ENDEREÇO: SÃO GONÇALO DO AMARANTE, CEARÁ.	
LOCAL: ÁREA DE INTERVENÇÃO: 1.377,82 m² ÁREA DE CALÇADÃO: 133,80 m² ÁREA DO CAMPO: 888,00 m² ÁREA DE VEGETAÇÃO: 230,69 m²	AUTOR DO PROJETO: C.A.P.: RESP. TÉCNICO: SÍMBOLO:
DATA: MARÇADA/2011 ESCALA:	SÍMBOLO:
OBSERVAÇÃO: AS MEDIDAS DEVEM SER TOMADAS NO LOCAL	

DIEGO FERNANDO LIMA
 ENG. CIVIL - CREA: 56373-D
 CPF: 022.224.053-94

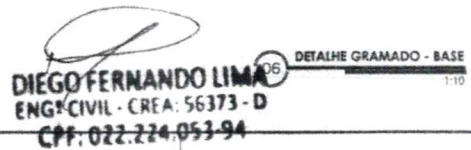
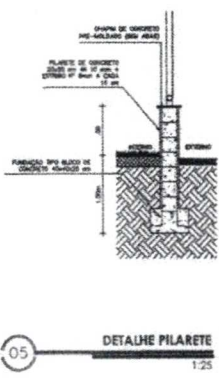
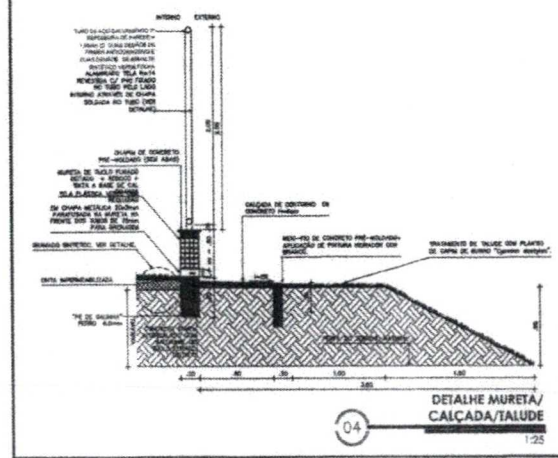
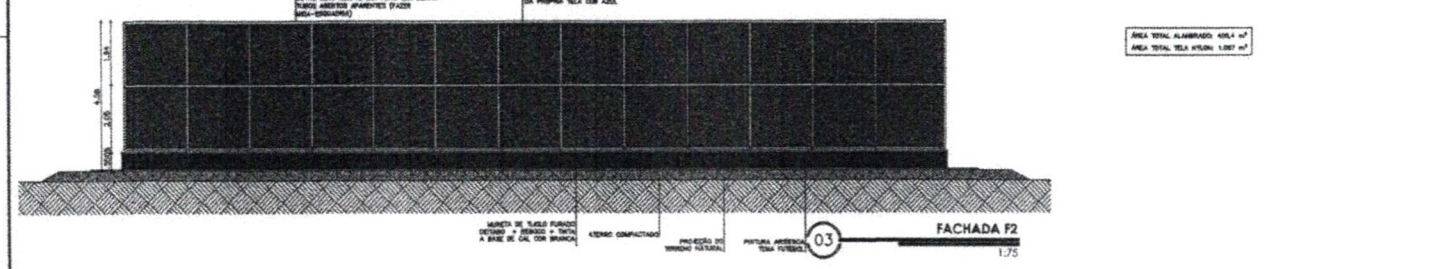
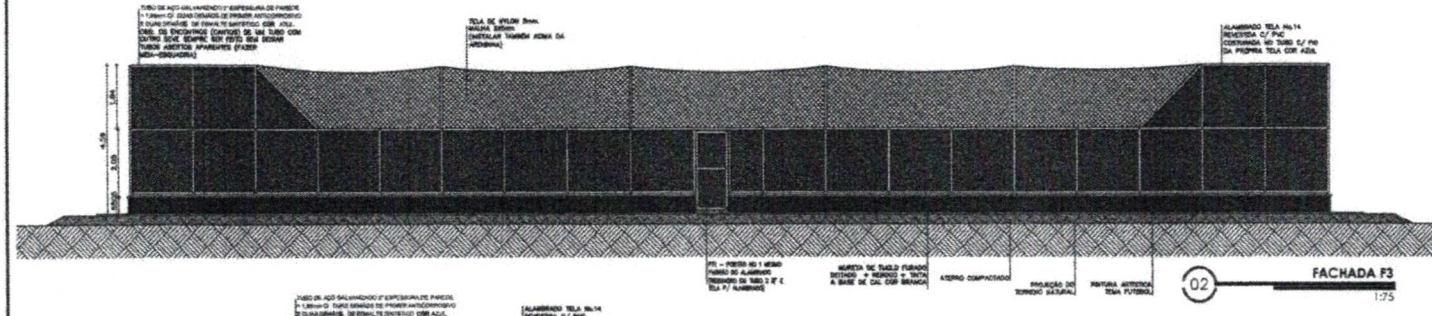
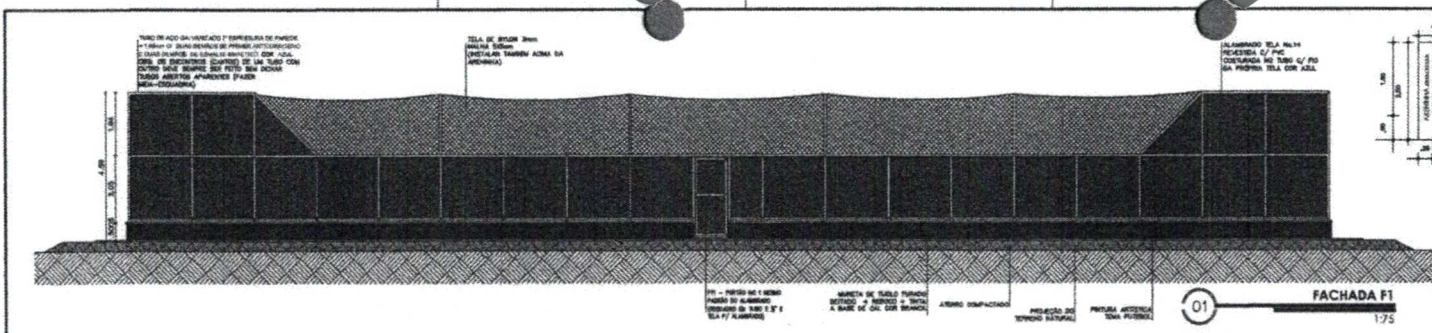

ÁREA TOTAL ALABRADO: 404,4 m²
ÁREA TOTAL TELA ATILADA: 1.087 m²



 PREFEITURA DE SÃO GONÇALO DO AMARANTE SECRETARIA DE Esporte e Juventude	
PROJETO ARQUITETÔNICO	
FRANCHA 03 / 03	
OBJETO: ARENINHA TIPO 2 PROPRIETÁRIO: PREFEITURA MUNICIPAL DE S.G.A. - SECRETARIA DE ESPORTE LOCAL: SÃO GONÇALO DO AMARANTE, CEARÁ.	
ÁREAS: ÁREA DE INTERVENÇÃO: 1.277,50 m ² ÁREA DE CALÇADA: 138,00 m ² ÁREA DO CAMPO: 886,50 m ² ÁREA DE VEGETAÇÃO: 230,45 m ²	RESPONSÁVEL: DIEGO FERNANDO DIMA CREA 5371
TÍTULO: INDICADA DATA: 14/05/2009 VALOR: R\$ 0,00	OBSERVAÇÃO: AS MEDIDAS DEVEM SER TRAZIDAS NO LOCAL

DIEGO FERNANDO LIMA
 ENG. CIVIL - CREA: 56373 - D
 CPF: 022.274.053-94

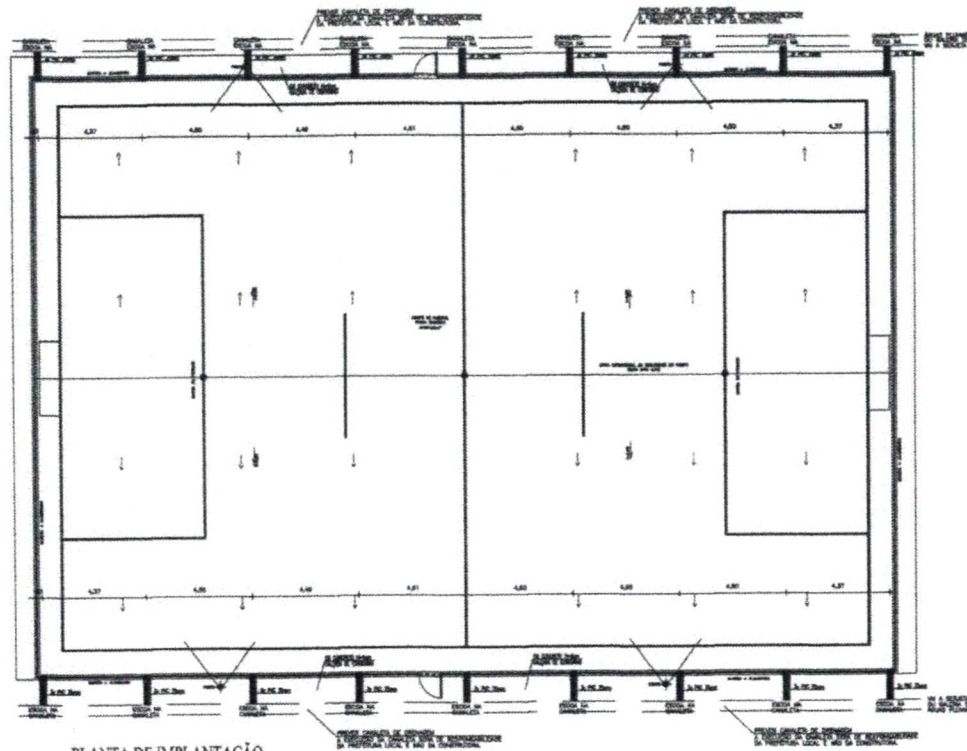

PLANTA DE IMPLANTAÇÃO

LEGENDA ABREVIADA
 - LINHA DE COTA 0,00
 - LINHA DE COTA 0,15
 - LINHA DE COTA 0,30
 - LINHA DE COTA 0,45
 - LINHA DE COTA 0,60
 - LINHA DE COTA 0,75
 - LINHA DE COTA 0,90
 - LINHA DE COTA 1,05
 - LINHA DE COTA 1,20
 - LINHA DE COTA 1,35
 - LINHA DE COTA 1,50
 - LINHA DE COTA 1,65
 - LINHA DE COTA 1,80
 - LINHA DE COTA 1,95
 - LINHA DE COTA 2,10
 - LINHA DE COTA 2,25
 - LINHA DE COTA 2,40
 - LINHA DE COTA 2,55
 - LINHA DE COTA 2,70
 - LINHA DE COTA 2,85
 - LINHA DE COTA 3,00



PREFEITURA DE SÃO GONÇALO DO AMARANTE
 SEJUV
 Secretária de Esporte e Juventude

PROJETO DE DRENAGEM

PRANCHAS 01 / 01

CONTEÚDO:
 PLANTA DE DRENAGEM

ÁREA: ARENINHA
 PROPRIETÁRIO: PREFEITURA MUNICIPAL DE S.G.A. - SECRETARIA DE ESPORTE
 CPMF:
 INTERESSADO: SÃO GONÇALO DO AMARANTE, CEARÁ

LOCAL:
 ÁREA DE INTERVENÇÃO: 1.377,82 m²
 ÁREA DE CALÇADA: 138,89 m²
 ÁREA DO CAMPO: 888,81 m²
 ÁREA DE VEGETAÇÃO: 290,45 m²

VALOR DO EMPREITADO: R\$ 1.000,00
 VALOR DO CPMF: R\$ 100,00
 VALOR TOTAL: R\$ 1.100,00
 DATA: 10/05/2007
 LOCAL: SÃO GONÇALO DO AMARANTE, CEARÁ

PROJETO: AS ÁREAS DEVEM SER TRADIDAS NO LOCAL

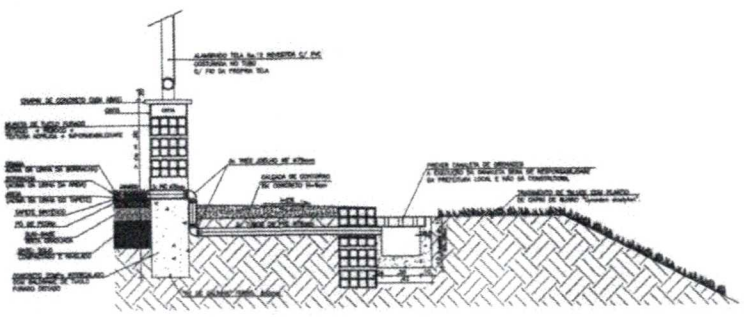

CORTE B:B

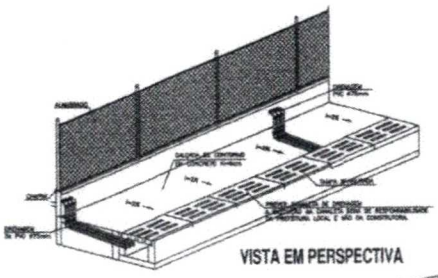

VISTA EM PERSPECTIVA

DIEGO FERNANDO LIMA
 ENG. CIVIL - CREA 56373-D
 CPF: 027.721.753-94

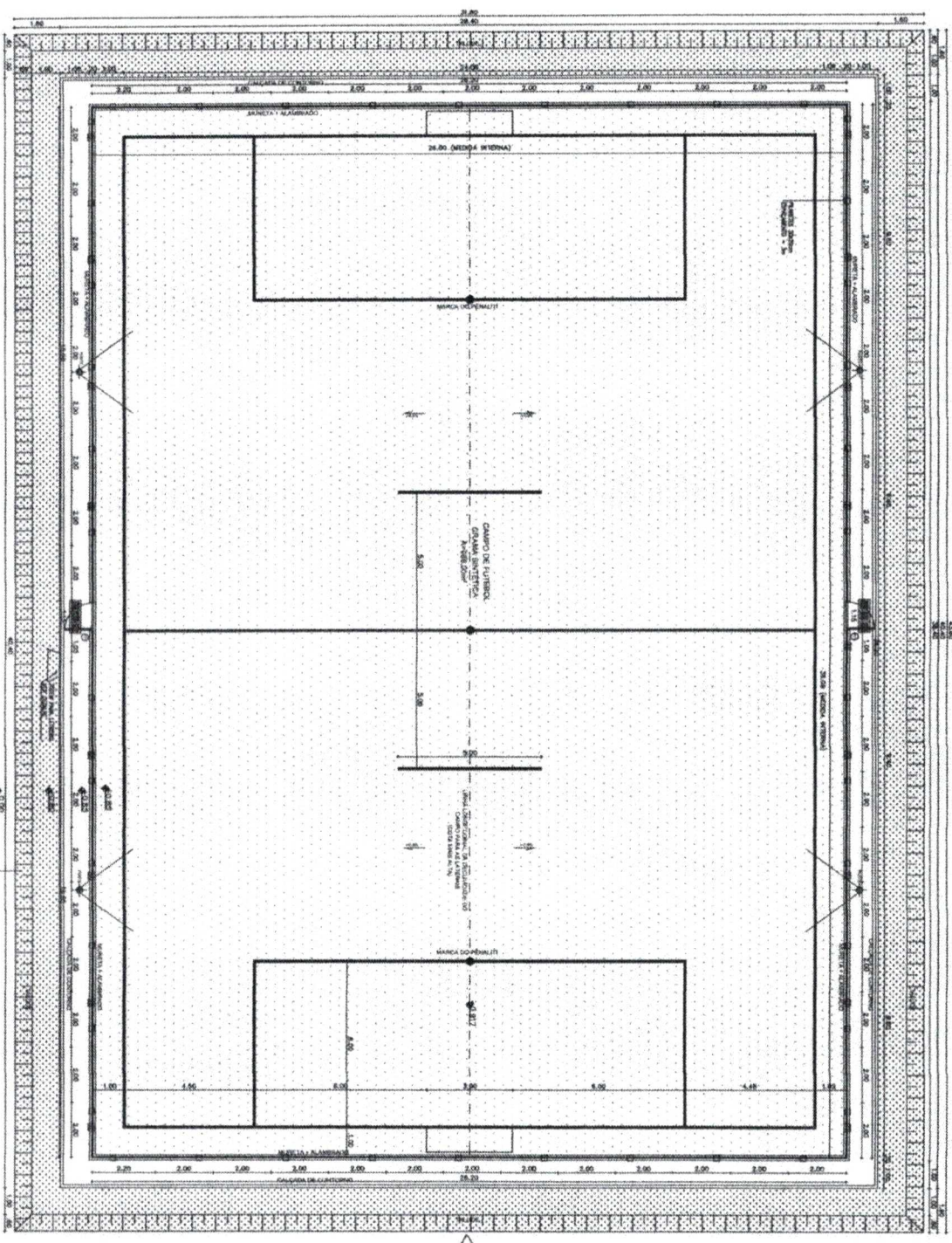

DIEGO FERNANDO LIMA
 ENG.º CIVIL - CREA. 56373 - D
 CPF: 022.224.053-94

PLANTA BAIXA
 1/10

QUADRO DE ESQUADRIAS	
ESQ.	Descrição da Tabela Quadrante
01	02
03	04

NOTA: Este documento contém informações técnicas e legais. É proibida a reprodução total ou parcial sem a autorização expressa do autor.



FRANCHA 01 / 03

PROJETO ARQUITETÔNICO

AREENHIA TPO 2
 PREFEITURA MUNICIPAL DE S. C. A. - SECRETARIA DE ESPORTE

ITEM	DESCRIÇÃO	QUANTIDADE	VALOR UNITÁRIO	VALOR TOTAL
01	PROJETO ARQUITETÔNICO	01		

TUBO DE AÇO GALVANIZADO E ESPESSURA DE PAREDE
+ 1,10mm (7) QUADRO DE PAREDE AUTOCENTRANTE
E DISTRIBUIÇÃO DE CARGAS E DRENAGEM DO AÇO.
SÃO DE PROTEÇÃO (CANTOS) DE UM TUBO COM
OUTRO TUBO SEMPRE DE 10% DO TUBO
LARGO ANTES APARELHO (PAINEL
SEM-RELAÇA)

TELA DE REDE 30mm
MANTA 30mm
(SÓLIDAR TAMBÉM ATIVA NA
LATERAL)

ALUMINADO TELA 14/14
RECEBIDA C/ FIC
CONTORNADA NO TUBO C/ FIC
DA PRÓPRIA TELA C/ FIC ADE.

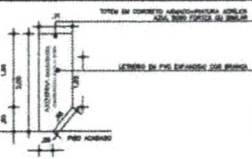

07 DETALHE TOTEM 1:50

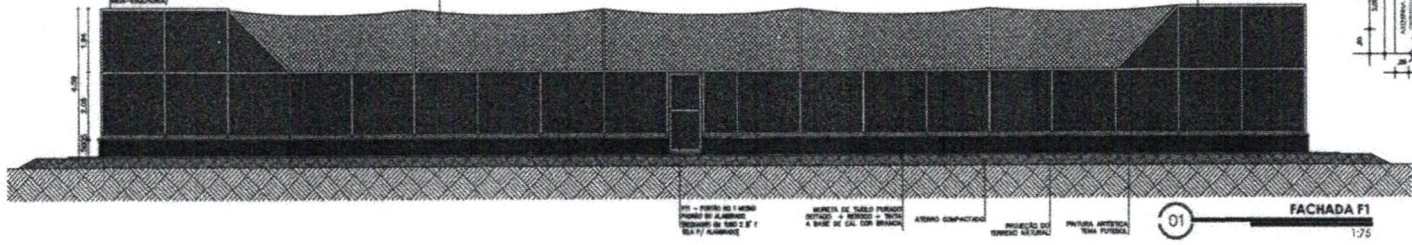

01 FACHADA F1 1:75

TUBO DE AÇO GALVANIZADO E ESPESSURA DE PAREDE
+ 1,10mm (7) QUADRO DE PAREDE AUTOCENTRANTE
E DISTRIBUIÇÃO DE CARGAS E DRENAGEM DO AÇO.
SÃO DE PROTEÇÃO (CANTOS) DE UM TUBO COM
OUTRO TUBO SEMPRE DE 10% DO TUBO
LARGO ANTES APARELHO (PAINEL
SEM-RELAÇA)

TELA DE REDE 30mm
MANTA 30mm
(SÓLIDAR TAMBÉM ATIVA NA
LATERAL)

ALUMINADO TELA 14/14
RECEBIDA C/ FIC
CONTORNADA NO TUBO C/ FIC
DA PRÓPRIA TELA C/ FIC ADE.

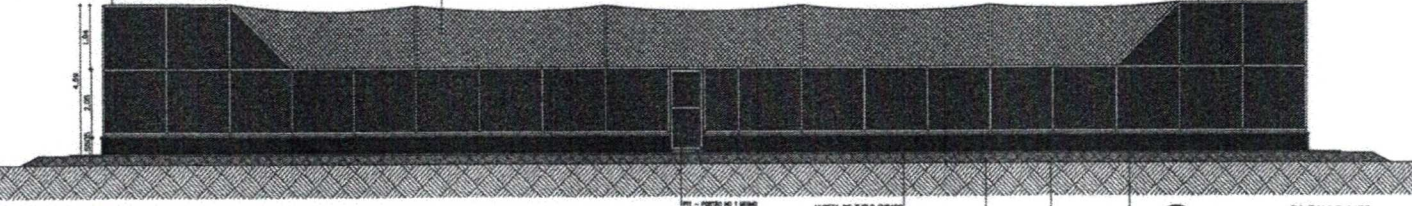

02 FACHADA F3 1:75

TUBO DE AÇO GALVANIZADO E ESPESSURA DE PAREDE
+ 1,10mm (7) QUADRO DE PAREDE AUTOCENTRANTE
E DISTRIBUIÇÃO DE CARGAS E DRENAGEM DO AÇO.
SÃO DE PROTEÇÃO (CANTOS) DE UM TUBO COM
OUTRO TUBO SEMPRE DE 10% DO TUBO
LARGO ANTES APARELHO (PAINEL
SEM-RELAÇA)

TELA DE REDE 30mm
MANTA 30mm
(SÓLIDAR TAMBÉM ATIVA NA
LATERAL)

ALUMINADO TELA 14/14
RECEBIDA C/ FIC
CONTORNADA NO TUBO C/ FIC
DA PRÓPRIA TELA C/ FIC ADE.

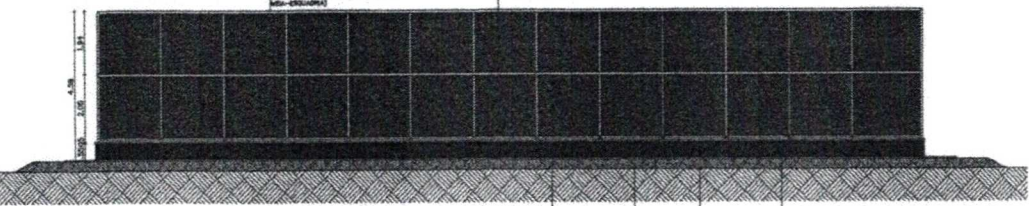

ÁREA TOTAL ALUMINADO: 406,4 m²
ÁREA TOTAL TELA: 1.087 m²

03 FACHADA F2 1:75



PROJETO ARQUITETÔNICO		PRANCHA 03/03						
FACHADAS DETALHES								
OBJ: ARENINHA TIPO 2	PROPR: PREFEITURA MUNICIPAL DE S.G.A. - SECRETARIA DE ESPORTE	<table border="1"> <tr> <td>ÁREA DE INTERVENÇÃO: 1.377,82 m²</td> <td rowspan="3">AUTOR DO PROJETO: CIVIL</td> </tr> <tr> <td>ÁREA DE CALÇADA: 153,90 m²</td> </tr> <tr> <td>ÁREA DO CAMPO: 868,02 m²</td> </tr> </table>	ÁREA DE INTERVENÇÃO: 1.377,82 m ²	AUTOR DO PROJETO: CIVIL	ÁREA DE CALÇADA: 153,90 m ²	ÁREA DO CAMPO: 868,02 m ²		
ÁREA DE INTERVENÇÃO: 1.377,82 m ²	AUTOR DO PROJETO: CIVIL							
ÁREA DE CALÇADA: 153,90 m ²								
ÁREA DO CAMPO: 868,02 m ²								
CHAV: SÃO GONÇALO DO AMARANTE, CEARÁ.	ÁREA DE VEGETAÇÃO: 220,45 m ²	<table border="1"> <tr> <td>RESP. TÉCNICO:</td> <td>DIEGO FERNANDO LIMA</td> </tr> <tr> <td>CREA:</td> <td>1773-D</td> </tr> <tr> <td>CPF:</td> <td>022.22.04</td> </tr> </table>	RESP. TÉCNICO:	DIEGO FERNANDO LIMA	CREA:	1773-D	CPF:	022.22.04
RESP. TÉCNICO:	DIEGO FERNANDO LIMA							
CREA:	1773-D							
CPF:	022.22.04							

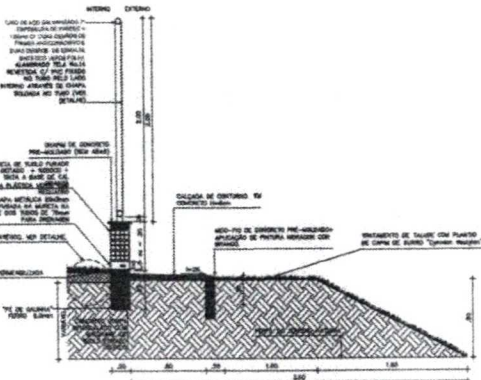

04 DETALHE MURETA/
CALÇADA/TALUDE 1:25

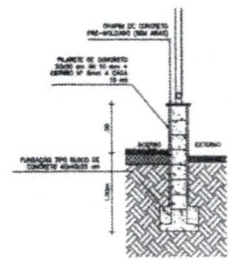

05 DETALHE PILARETE 1:25

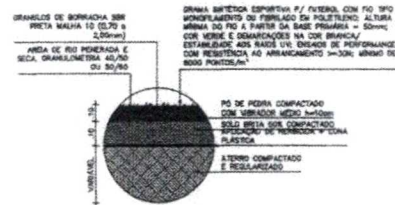

06 DETALHE GRAMADO - BASE 1:10

DIEGO FERNANDO LIMA
ENGRº CIVIL CR 1773-D
CPF: 022.22.04

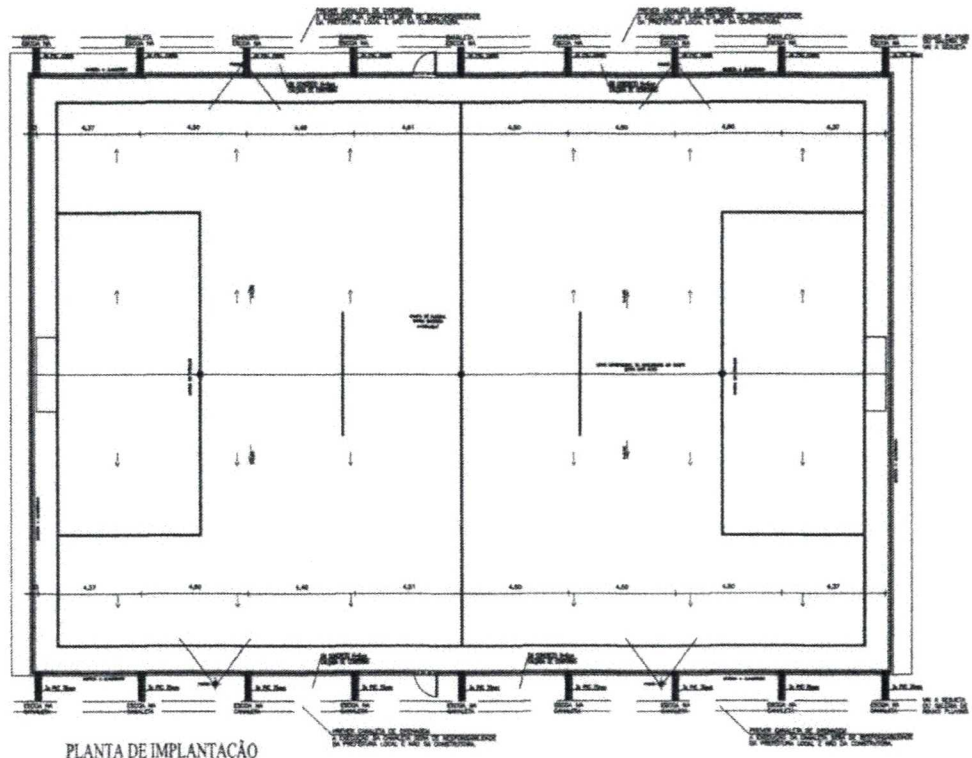

PLANTA DE IMPLANTAÇÃO

LEGENDA DRENAGEM
 --- LINHA DE DRENAGEM
 --- TUBO DE 150mm Ø
 --- TUBO DE 100mm Ø



PREFEITURA DE SÃO GONÇALO DO AMARANTE
 SECRETARIA DE ESPORTE e Juventude

PROJETO DE DRENAGEM

PRANCHA 01 / 01

COMANDO: PLANTA DE DRENAGEM

OBJETO: ARENINHA
 LOCAL: PREFEITURA MUNICIPAL DE S.G.A. - SECRETARIA DE ESPORTE
 MUNICÍPIO: SÃO GONÇALO DO AMARANTE, CEARÁ

ÁREA DE INTERVENÇÃO: 1.977,88 m²
 ÁREA DE CALÇADA: 133,80 m²
 ÁREA DO CAMPO: 988,80 m²
 ÁREA DE VEGETAÇÃO: 235,48 m²

PROJETO: DIEGO FERNANDO LIMA
 CREA: 773-D
 CREA 64325

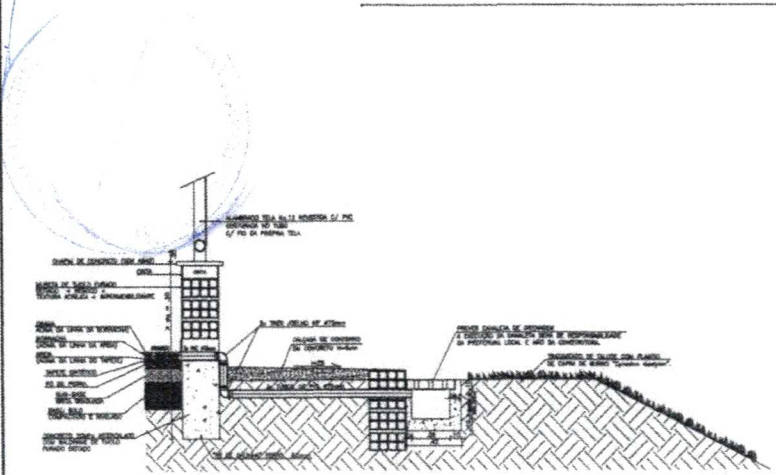

CORTE B-B

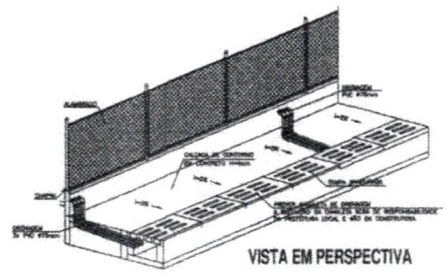

VISTA EM PERSPECTIVA

DIEGO FERNANDO LIMA
 ENG. CIVIL - CRE - 773-D
 CPF: 022.22

PROJETO: ALIQUOTAS DEVIDAS SOB TRÁFEGO NO LOCAL

